Walce do tańca.

WYDAWNICTWA

KSIĘGARNI I SKŁADU NUT

GEBETHNERA i WOLFFA

W WARSZAWIE.

Filia w Łodzi: ulica Piotrkowska, 46.

	Kop.
ARDITI L.	
Il Baccio arr. par C. Faust . . .	40
BILSE B.	
Hochzeits-Reigen. Op. 36	50
CAPITANI J.	
Powiewny (Su l'ali del vento) . . .	60
CZIBULKA A.	
Walc z op. „Gondolierzy" (Sullivan) Op. 359.	50
Walc z operetki „Ptasznik z Tyrolu" (Zeller). Op. 369	40
GREGH L.	
Je pense à vous. op. 42	50
KOMZAK K.	
Uroczy Wiedeń (Fideles Wien) . .	40
LOCHMAN WŁADYSŁAW.	
Amulet	60
Finezya	50
Złudzenia	70
LOWTHIAN C.	
Venetia	50
MATADOR JOSÉ.	
Sevilla. Valse espagnole	60
MILLÖCKER K.	
Biedny Jonathan	40
Dziecię szczęścia (Das Sontagskind).	50
NOWINA A. (Piotr Maszyński).	
Pierwsze śniegi.	75
RAYNAL L.	
La Valse du Cliquot.	40
ROEDER OTTO.	
Gondolier	40

	Kop
ROSENZWEIG W.	
Bez miłości. (Śpiew ad libitum). Op. 58	40
Czy ja cię kocham. Op. 50. . . .	40
SEUFFERT ED.	
Taniec i śpiew (Oesterreich in Lied und Tanz). Op. 8	50
STRAUSS JAN.	
Jabuka op. 455	50
VOLLSTEDT R.	
Wspomnienia (Lustige Brüder) . .	50
Perła Dunaju. Op. 39	60
WAGNER F.	
W Tatrach. Walc turystów . . .	50
WALDTEUFEL EM.	
Czary syreny (Sirenenzauber). Op. 154	50
Najpiękniejszy (Très jolie). Op. 159 .	30
Pomona (Herbstweisen). Op. 155 .	40
Powrót wiosny (Retour du printemps) Op. 244	40
Promień tęczy (Arc-en-ciel. Op. 237.	50
Tout en rose. Op. 200	50
W krainie marzeń (Un doux poëme) Op. 249	40
ZELLER K.	
Ptasznik z Tyrolu	40
ZIEHRER C. M.	
Fotografie balowe. Op. 425. . . .	50
Śpiewacy gajów (Natursänger) Op. 415	40

Zwraca się uwagę na ostatnią stronnicę okładki.

WARSZAWA DRUK EMILA SKIWSKIEGO

JE PENSE À VOUS

VALSE.

n 38543-70

INTRODUCTION.

Louis GREGH, Op: 42.

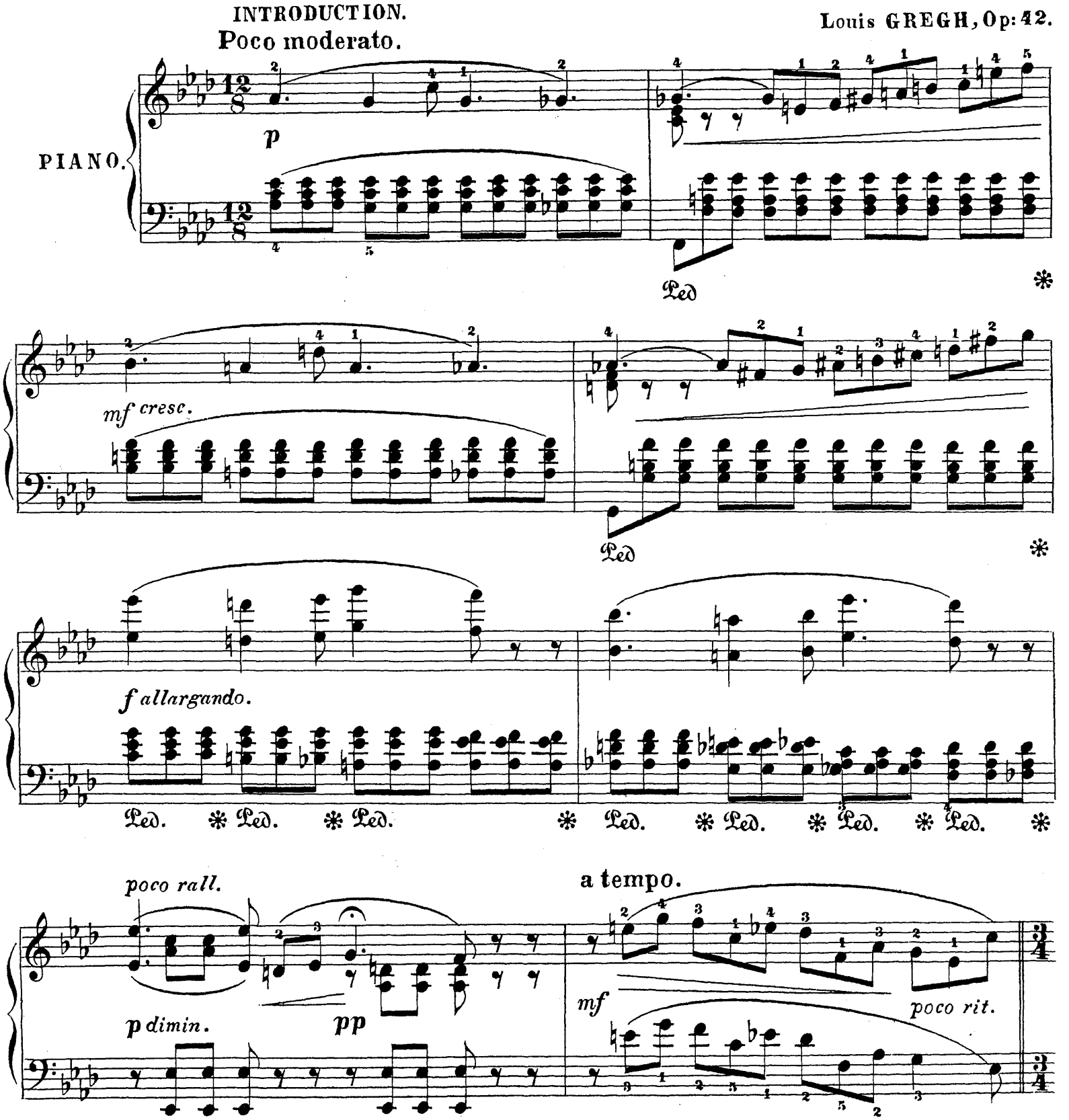

Дозволено Цензурою Варшава 18 Января 1895 G 1640 W Lit. Mękarski 40 Krak. Przedm. w Warszawie

espressivo.

VALSE.

p sotto voce.

Ped. * Ped. * Ped * Ped * Ped * Ped. *

cresc.

Ped. * Ped. *

f

Ped. * Ped. * Ped. *

staccato.

p

molto cresc.

p subito.

Ped. * Ped. * Ped. * Ped. * Ped. * Ped. * Ped. *

p molto cresc. f

1. 2.

p p

Ped. * Ped. * Ped. * Ped. * Ped. * Ped. * Ped. * Ped. *

Ped. * Ped. * Ped. * Ped.

cresc.

Ped. * Ped. * Ped. * Ped. *

f f

ff

Ped. * Ped. * Ped. * Ped. * Ped.

1.

Ped. * Ped. * Ped. * Ped. * Ped. *

2.

p *espressivo.*

mf

Ped. * Ped. *

Ped. * Ped. * Ped.

f

Ped. * Ped. * Ped. * Ped. *

ff

Molto cantabile.

p

Ped. Ped.

Ped. * Ped. *

stentato.

a tempo.

p

Ped. Ped. *

Ped. *

ff

poco

diminuendo.

f

ff

molto stentato.

f

sotto voce

p

p

allargando.

stringendo molto.

ff tutta forza.

Presto sin' al Fine.