COMPOSITIONS

POUR LE

PIANO

DE

J. EGGHARD.

Op. 20. La bayadère. Impromptu. 30
„ 22. Sérénade italienne 30
„ 27. № 1. Impromptu. № 2. Romance. . . à 20
„ 29. Simple mélodie 20
„ 33. Chant du soir. 30
„ 34. Rosée de perles. Impromptu. 20
„ 40. Espiègleries. Caprice 30
„ 41. Méditation d'une jeune fille. 20
„ 42. Chanson du printemps. Mélodie 20
„ 45. Insouciance. Nocturne. 15
„ 53. Au bord de la mer. Impromptu 20
„ 57. La source de perles. Caprice 30
„ 58. La nymphe des bois. Polka-Mazurka . . 30
„ 76. Jet d'eau. Impromptu. 30
„ 79. La rêveuse. Morceau de sentiment . . . 20
„ 81. La joyeuse. Fantaisie-Polka 30
„ 86. Souviens-toi. Morceau de sentiment. . . 30
„ 87. № 1. La primavera. Mélodie 20
„ 89. Chant des bâteliers. Caprice 45
„ 93. Le rossignol enchanté. Mélodie variée, en trilles. 20
„ 100. Le troupier. Marche militaire. 30
„ 105. Ma petite voisine. 40
„ 120. La petite Causeuse. 30
„ 124. Chanson du chaudronnier. Morceau caract. 35
„ 128. № 1. Ma bonne amie. Morceau élégant. . 30
„ 130. „ 4. Mélodie. 20
„ 136. Le bal aux enfers. Valse infernale . . . 30
„ 137. Course des jockeys. Galop brillant . . . 35
„ 140. № 4. Marche du sacre du ***Prophète*** de Meyerbeer. 30

Op. 140. № 5. Widmung von Schumann. 30
„ 143. La mignonne. Petit morceau élégant . . 30
„ 144. № 1. Nocturne mignon 20
„ „ „ 3. Nocturne mignon 20
„ 145. Trois petits morceaux:
„ „ № 1. Le bon vieux temps 20
„ „ „ 2. Doux sentiment. 20
„ „ „ 3. Chanson d'amour 20
„ 147. Vive le champagne. Chant des buveurs . 30
„ 167. Profond amour. Mélodie. 30
„ 172. La Rieuse. Mazurka élégante. 30
„ 176. Rosalie. Tyrolienne 30
„ 177. № 1. Lebe wohl, geliebtes Wesen . . . 30
„ „ „ 2. Боже, царя храни! 30
„ „ „ 6. Chanson napolitaine 30
„ 178. Un sourire charmant. Petit morceau . . 20
„ 180. Le plus beau rêve. Morceau de Salon. . 20
„ 182. Ma bien aimée. Poësie sentimentale. . . 20
„ 183. La clochette d'argent. Morceau brillant . 30
„ 184. La valse des fantômes 20
„ 197. La flora. Scène de danse espagnole. . . 30
„ 207. № 2. La brunette. Valse. 20
„ 209. Les Pierrots. Polka à 4-ms 35
„ 218. Ame chérie. Romance. 30
„ 220. № 2. La gracieuse. Valse 15
„ 244. Vergissmeinnicht. „Не забудь меня“ . . 20
„ 245. Valse gracieuse. 20
„ 262. Chèvrefeuille. Mélodie-Etude. 30
„ 270. Mazurka-Impromptu. 35
„ 278. La fleur de Pologne. Mazurka. 45
„ L'Orientale. Mélodie. 20

MOSCOU chez P. JURGENSON.

LE PLUS BEAU RÊVE.

MELODIE

PAR

JULES EGGHARD.

Op. 180.

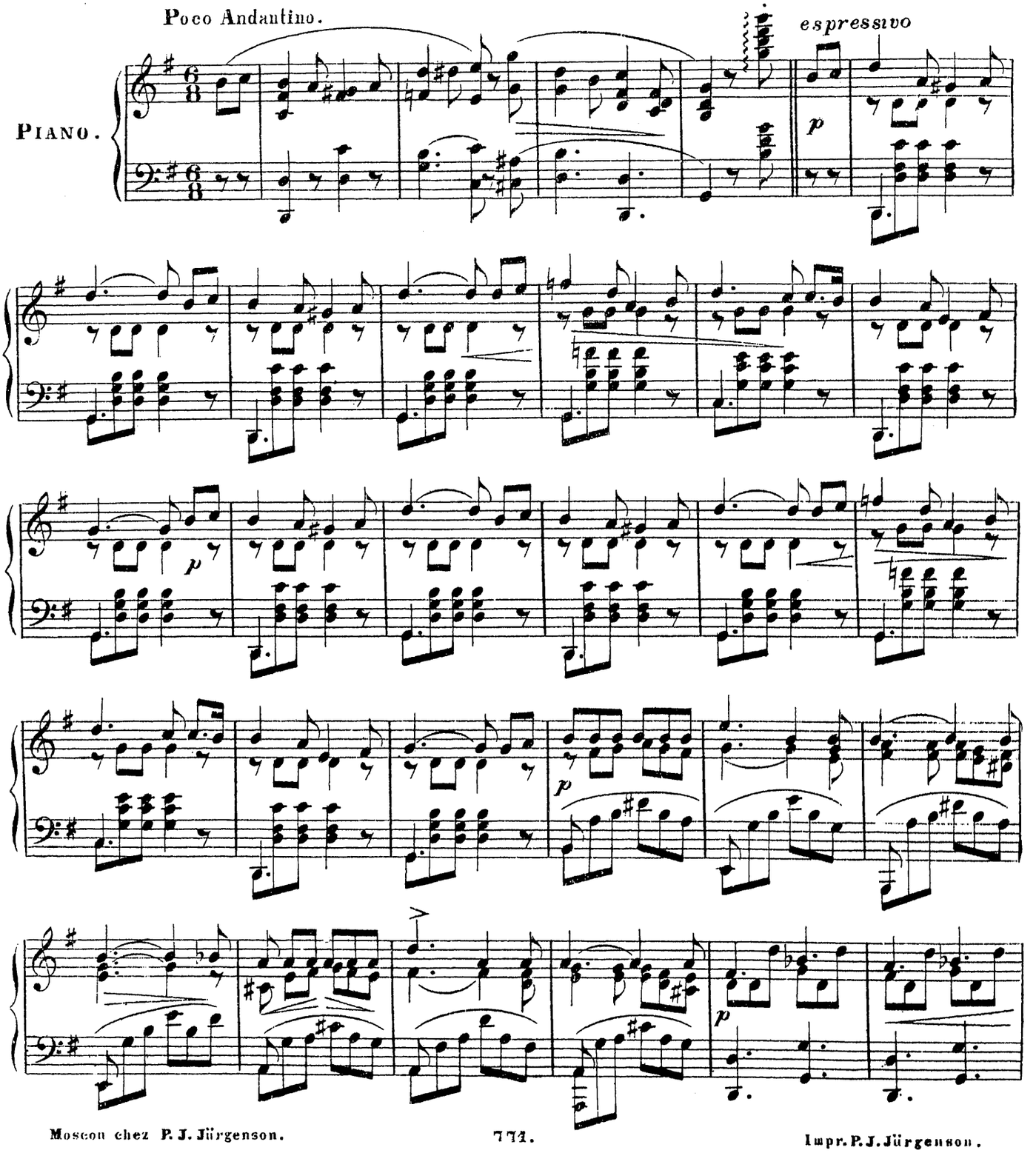

Moscou chez P. J. Jürgenson. 771. Impr. P. J. Jürgenson.

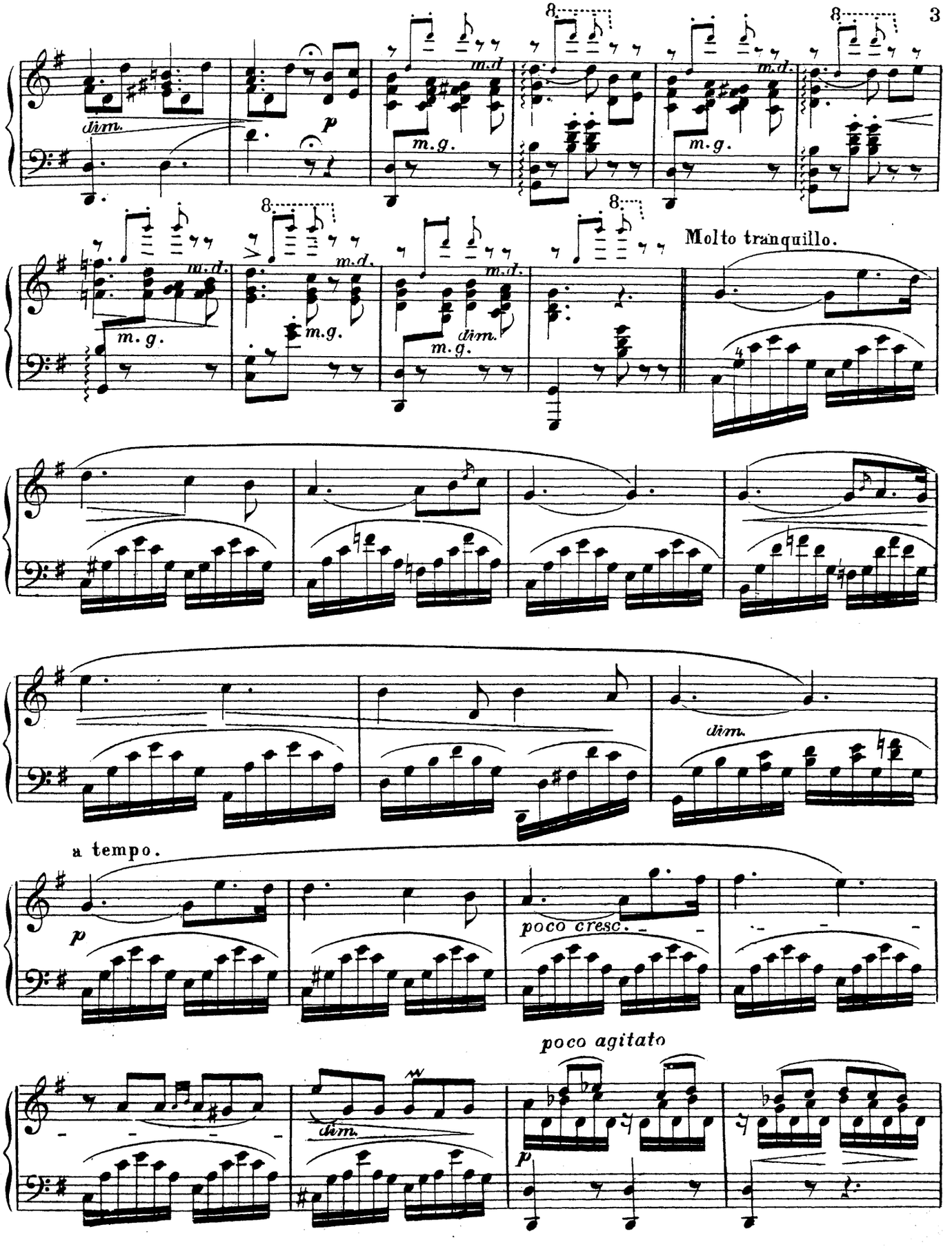
dim.
p
m.d.
m.g.
Molto tranquillo.
dim.
a tempo.
p
poco cresc.
poco agitato
dim.
p

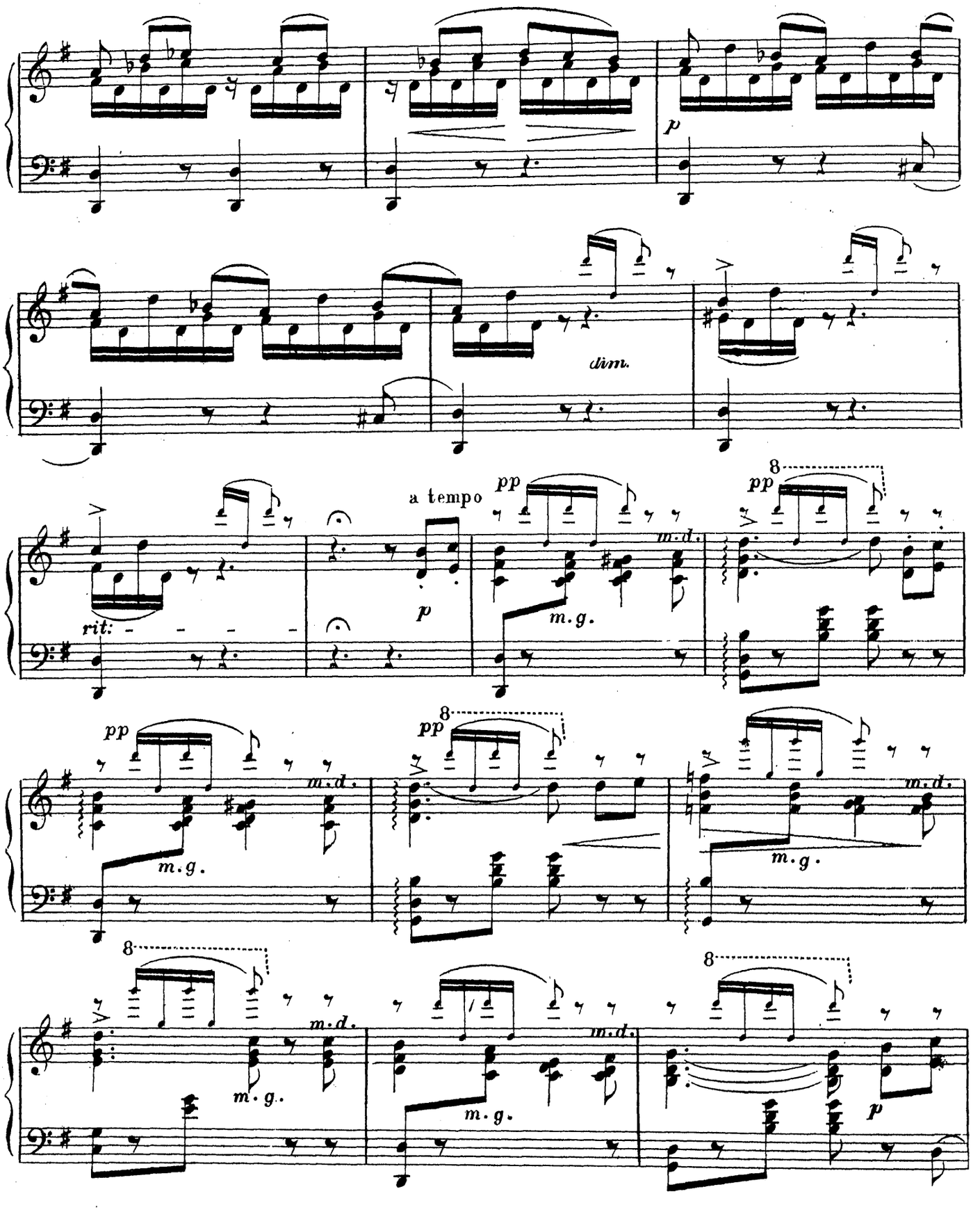
p
dim.
rit: - - - -
a tempo
p
pp
m.d.
m.g.
8

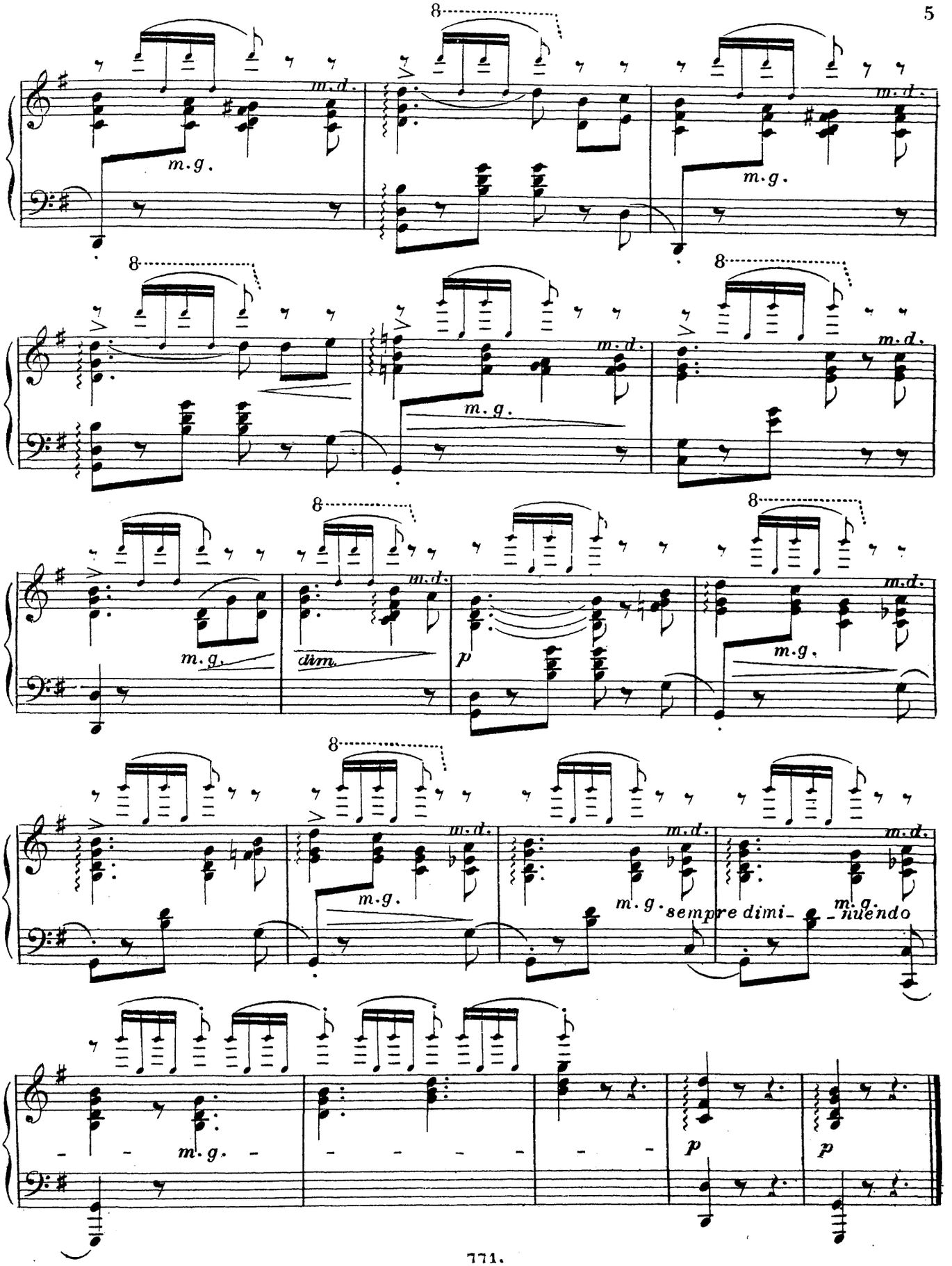
8
m.d.
m.g.
dim.
p
sempre dimi- nuendo