"Audi Domine hymnum"

Melchior Franck (um 1580 - 1639)

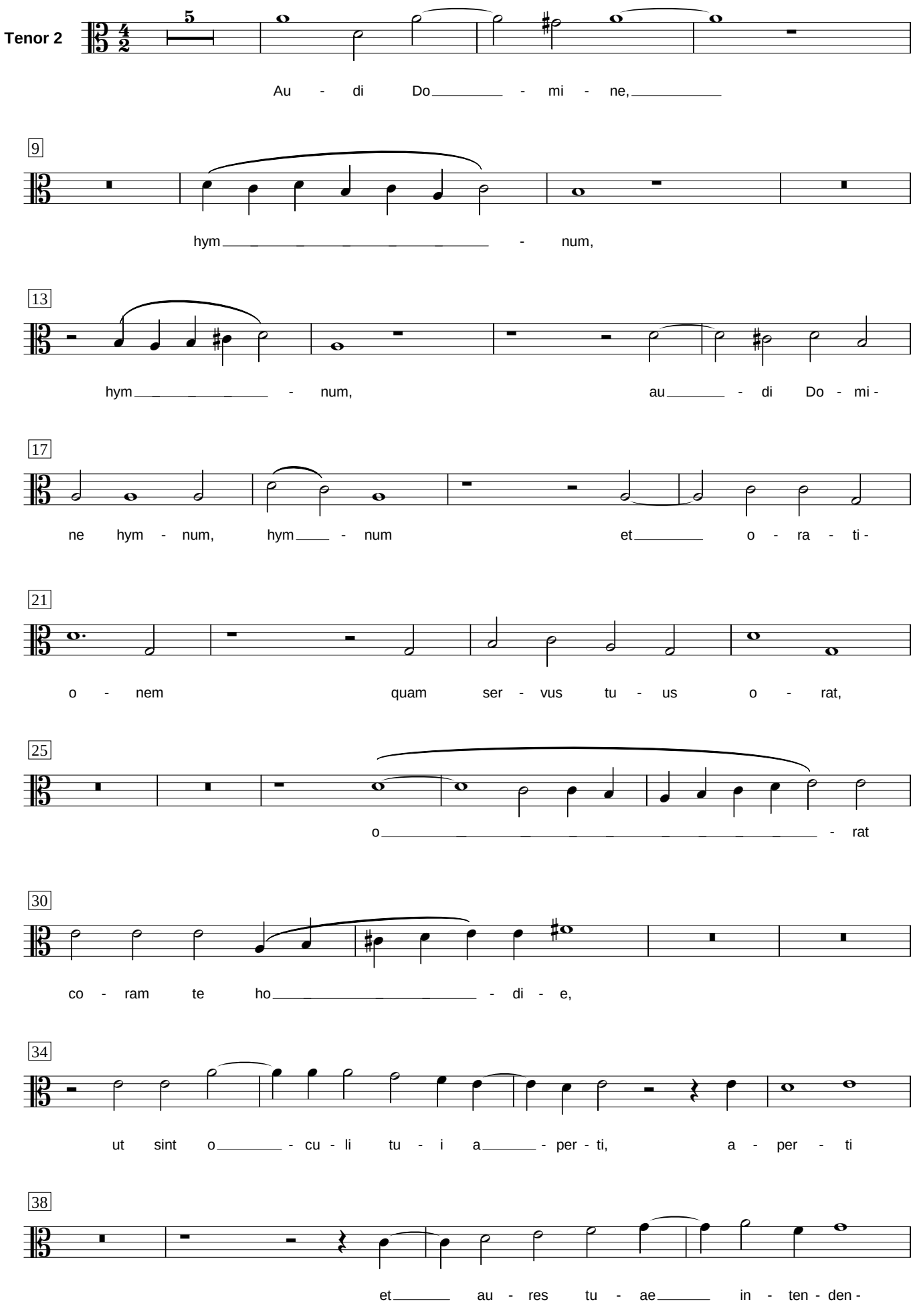

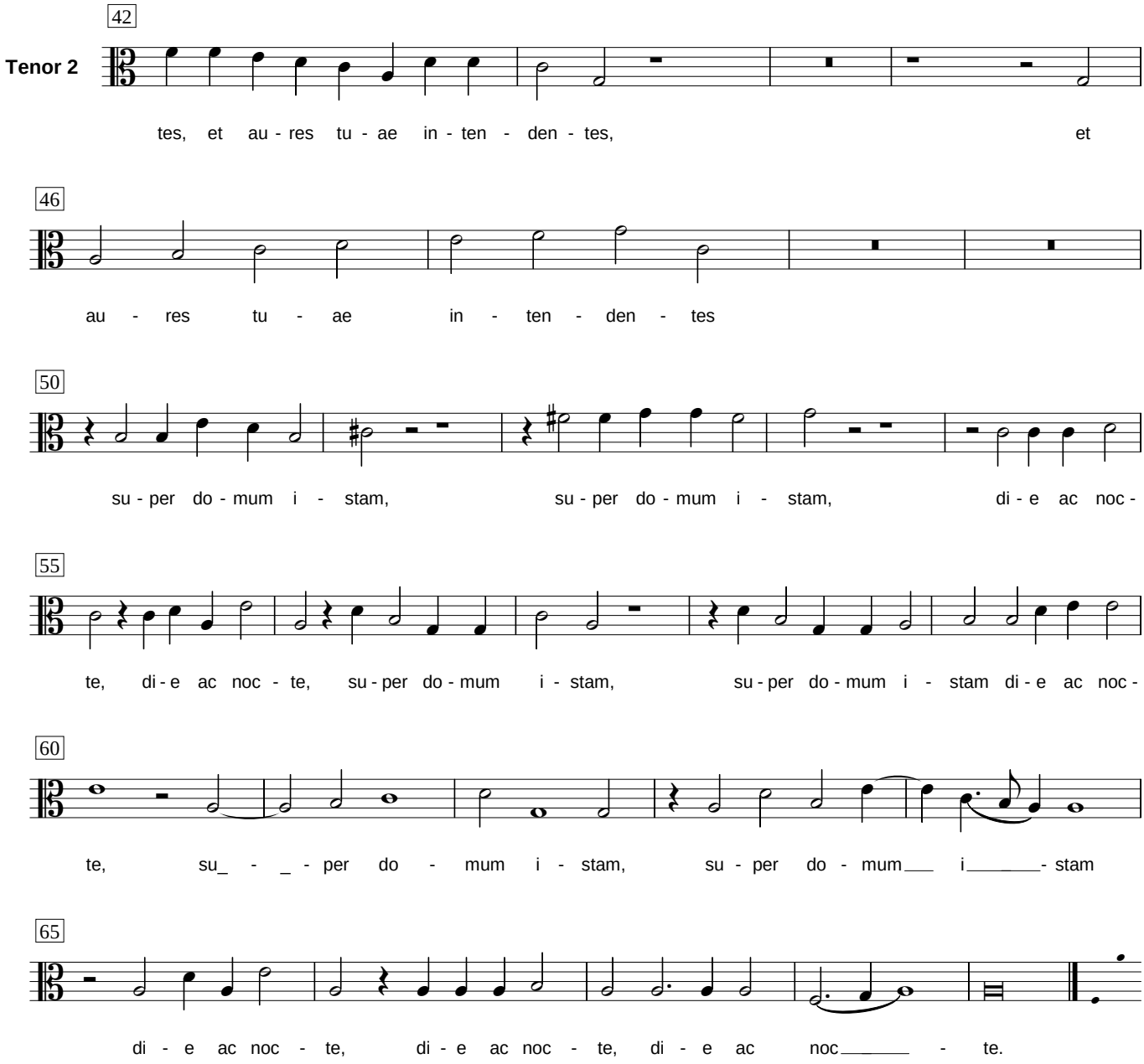
42
Tenor 2
tes, et au - res tu - ae in - ten - den - tes, et
46
au - res tu - ae in - ten - den - tes
50
su - per do - mum i - stam, su - per do - mum i - stam, di - e ac noc -
55
te, di - e ac noc - te, su - per do - mum i - stam, su - per do - mum i - stam di - e ac noc -
60
te, su_ - _ - per do - mum i - stam, su - per do - mum___ i_____- stam
65
di - e ac noc - te, di - e ac noc - te, di - e ac noc_____ - te.