

ATTO TERZO

MARCIA E CORO D'INTRODUZIONE

Scena prima. Portico del tempio d'Iside

$\text{♩} = 60$
ALL. MODERATO

FF

pp sotto voce

p *cres.*

F *sf*

FF deciso

8

8-7
p *cres.*

8
ff *p*

ff *p* *f*

ff

ff *ff* *ff*

ff 0 tu chesei del Ciel Regina,
ff 0 tu chesei del Ciel Regina,
ff 0 tu chesei del Ciel Regina,

pp *f*

p
 d'uo - mi - ni e Dei ma - dre di - vi - na,
p
 d'uo - mi - ni e Dei ma - dre di - vi - na,
p
 d'uo - mi - ni e Dei ma - dre di - vi - na,

cres.
 se - con - dai voti del no - stro cor. Sor - ri - di al Mon - do
f
 se - con - dai voti del no - stro cor. Sor - ri - di al Mon - do
f
 se - con - dai voti del no - stro cor. Sor - ri - di al Mon - do

nel tuo splendor, e il Nil fe - con - do d'o - gni te - sor al suo - lo e - gi - zio da -
 nel tuo splendor, e il Nil fe - con - do d'o - gni te - sor al suo - lo e - gi - zio da -
 nel tuo splendor, e il Nil fe - con - do d'o - gni te - sor al suo - lo e - gi - zio da -

tr

-rà fa - vor, da - rà fa - vor, da - rà fa - vor, fa - vor,
 -rà fa - vor, da - rà fa - vor, da - rà fa - vor, fa - vor,
 -rà fa - vor, da - rà fa - vor, da - rà fa - vor, fa - vor,

FFdecisi

da - rà fa - vor, da - rà fa - vor, da -
 da - rà fa - vor, da - rà fa - vor, da -
 da - rà fa - vor, da - rà fa - vor, da -

8 - - - - -

-rà fa - vor, al suo lo e -
 -rà fa - vor, al suo lo e - gi - zio darà fa - vor, da - rà fa -
 -rà fa - vor, al suo lo e - gi - zio darà fa -

8 - - - - -

cres.

p cres.

cres.

-gi - zio da - ra fa - vor, da - ra fa -
 -vor si da - ra fa - vor, da - ra fa -
 -vor si da - ra fa - vor, da - ra fa - vor,

8-

-vor, da - ra fa - vor, da - ra fa -
 -vor, da - ra fa - vor, da - ra fa -
 da - ra fa - vor, da - ra fa -

-vor, da - ra fa - vor.
 -vor, da - ra fa - vor.
 -vor, da - ra fa - vor.

USIRIDE

Qual dol - ce ebbrez - za l'al - ma re - spi - ra! Po - po - li e

P sempre legato
marcato e staccato assai

Re - gi, la Dea m'in - spi - ra: per me vi det - ta

leg - gi d'a - mor si leg - gi d'a - mor, la Dea m'in -

- spi - ra: per me vi det - ta leg - gi d'a - mor si

leg - gi d'a - mor, vi det - ta leg - gi d'a - mor d'a - mor.

ff *p* *pp*

pp

0 tu che sei del Ciel Regina, d'uo_minì e Dei

0 tu che sei del Ciel Regina, d'uo_minì e Dei

0 tu che sei del Ciel Regina, d'uo_minì e Dei

p

mf

ma_dre divi_na, se_conda i vo_ti

ma_dre di_vi_na, se_conda i vo_ti

ma_dre di_vi_na, se_conda i vo_ti

mf

f

del no_stro cor. Sor_ri-di al Mon_do nel tuo splendor, e il Nil fecon_do

del no_stro cor. Sor_ri-di al Mon_do nel tuo splendor, e il Nil fecon_do

del no_stro cor. Sor_ri-di al Mon_do nel tuo splendor, e il Nil fecon_do

f *tr* *sf*

d'ogni tesor al suo lo e gi zio da ra fa vor, da ra fa vor, da -

d'ogni tesor al suo lo e gi zio da ra fa vor, da ra fa vor, da -

d'ogni tesor al suo lo e gi zio da ra fa vor, da ra fa vor, da -

tr

sf

-ra fa vor fa vor, da ra fa -

-ra fa vor fa vor, da ra fa -

-ra fa vor fa vor, da ra fa -

ff

ff

ff

8-

FF decise

-vor, da ra fa vor, da ra fa vor,

-vor, da ra fa vor, da ra fa vor, al suolo e -

-vor, da ra fa vor, da ra fa vor,

8-

p

al suo lo e-gi-zio darà fa -
 -gi-zio darà fa - vor, da - rà fa - vor, sì darà fa -
 al suo lo e-gi-zio darà fa - vor, sì darà fa -

cres.
p cres.
cres.

-vor, da - rà fa - vor, da - rà fa -
 -vor, *ff* da - rà fa - vor, da - rà fa -
 -vor, da - rà fa - vor, da - rà fa -

f
f
ff
ff

8-
ff *p* *ff* *f*

-vor, da - rà fa - vor, da - rà fa -
 -vor, *f* da - rà fa - vor, da - rà fa -
 da - rà fa - vor, da - rà fa -

f
f

f

cres.

-vor, da - rà fa - vor, da - rà fa - vor.

-vor, da - rà fa - vor, da - rà fa - vor.

-vor, da - rà fa - vor, da - rà fa - vor.

8-

cres.

ff

ff

pp sotto voce

FARAONE

Rec.

Di vini appoggi della miaco - rona, mini - stri tut - ti degli altari, io voglio che faustii

Rec.

f

Numi a me implo - riate e al soglio.

a tempo

ff

OSIRIDE

Rec^{do}

Sia per Memfi un tal dì giorno di

gioja! Con gli stes-si tri - buti e con gli stes-sio - nori i no - stri vene-

- riam Dei protet - tori. Le vostre offer - te a lor re -

a tempo

Musical score for the third system, including lyrics, piano accompaniment, and 'a tempo' markings.

- ca - te, i serti sian sospe - si d'in - tor - no; e,

Musical score for the fourth system, including lyrics and piano accompaniment.

cin - to il crin di fio - ri, in e - stasi soa - ve omaggio

da - te al - la gran Di - va, e in suo fa -

- vor, in suo fa - vor spe -

- ra - te

The fifth system is primarily piano accompaniment, showing the right and left hands with various chords and melodic fragments. It includes trill-like figures and some triplet markings in the bass line.

PRIMO BALLABILE

INTRODUZIONE

(♩ = 68)

ANDANTE

staccato *pp cantabile*

cres. *deces.*

dolce *calando*

in Tempo

cres. *f* *dim.* *f*

delicato *f*

s 44109 s

Second system of the musical score. It continues the complex texture. Dynamics include *sf* and *p*. A marking *Red. cres.* (Ritardando, crescendo) is present, along with a star symbol indicating a specific performance instruction.

Third system of the musical score. The texture becomes more melodic. Dynamics include *p* and *sf*. Markings include *riten.* (ritardando), *dolce* (sweetly), and *Red.* (Ritardando). A star symbol is also present.

Fourth system of the musical score. The texture returns to a more complex, rhythmic pattern. Dynamics include *p* and *sf*. A marking *cres.* (crescendo) is present.

Fifth system of the musical score. The texture is highly rhythmic. Dynamics include *f* (forte), *p dolce* (piano dolce), *sf* (sforzando), and *pp* (pianissimo). Markings include *perdendosi* (fading away) and *6* (sixth). Star symbols are present.

Seventh system of the musical score. It continues the *ALL.^o MOD.^{to} (♩ = 88)* section with a complex texture of chords and moving lines.

8

8

sf *f* *sf* *sf*

Re. *Re.* *Re.* *Re.*

Re. *f* *Re.* *sempre f* *Re.* *sf* *Re.*

8

Re. *sf* *pp leggero*

sf *p* *dim.*

cres. *ff* *con forso*

pp sempre più dolce ritard. *in Tempo* *ff*

f *Re.* *sf* *sf*

Cantabile Sostenuto

8

p *cres.* *ad. f* *p* *espressivo*

p

sempre p *poco ritard.* *p*

1. 2. *p* *Un poco meno mosso* *lusingando* *sf*

p dolce *poco cres.* *sf*

p dolce *scherz.*

sf *ten.* *p* *scherz.* *sf* *p*

schers. *grazioso* *sf*

1. TEMPO. *sf p* *p scherz.*

sf *f*

sf *sempre f.*

pp leggiero

sf

dim. cres. -

FF *p* *f* *sempre più* *dolce ritard.* - -

con forza

p *pp*

in tempo

f *sf* *sf* *sf*

staccato il basso

ANIMATO
sotto voce

sempre f

p *sf* *cres.* - -

p *sf*

8

p

8

sempre più cres.
Rit.

5

con fuoco sf

8

sf

8

ff string.

8

con forza

8

ff sempre

SECONDO BALLABILE

INTRODUZIONE

(♩ = 80)
ADAGIO
MAESTOSO

ALL.^{to} MODERATO (♩ = 92)

p *lusingando*

p

legg. assai
p

ff *p*

p

ff *p*

ff con fuoco
p

sf *p*

8

f *in tempo*

8

sf *p*

8

sf *p stacc.*

4. 2. *sf* *p*

sf *p* *dim.*

1 2 **PIÙ MODERATO** 3 3

F *riten.*

ALL^o ANIMATO (♩ = 120)

fp

stacc. il basso

cres.

più cres.

sempre

ff con fuoco

sf sf sf sf sf sf sf sf

8

sf sf sf sf sf sf sf sf

8

sf sf

ADAGIO

p pp sf

FF ALLEGRO

leggero

8

poco cres.

8

sf

8

TERZO BALLABILE

**ALLEGRO
MODERATO**

sempre p dim.

8-7

p legato

dim. *p* *p dolce*

dim.

p dolce

dim. *f* *VIVO* *Rit.*

f *pp* *f* *ff*

sf *ff* *f*

8

cres. *sf con fuoco* *ff*

1.

This system includes a first ending bracket labeled with the number 1.

2.

This system includes a second ending bracket labeled with the number 2.

1.

This system includes a first ending bracket labeled with the number 1.

2.

ff

The second system contains two first endings. The first ending is marked *p* and leads back to the beginning of the system. The second ending is also marked *p* and leads to a *ff* (fortissimo) section. The system ends with a fermata.

FINALE TERZO

Scena II.

MOSE

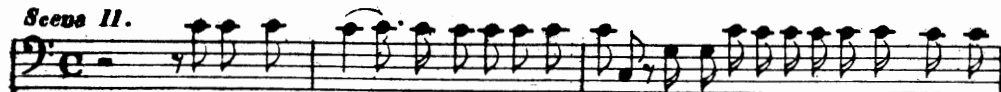

La tua pro - mes - sa a reclamar io vengo. Non obblia Faraon qual giuro il

ANDANTE

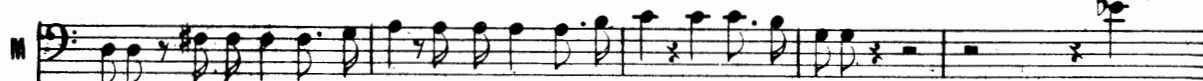

lega, qual mercede a Mo - sè, qual mercede a Mo - sè fosse giu - rata:

io

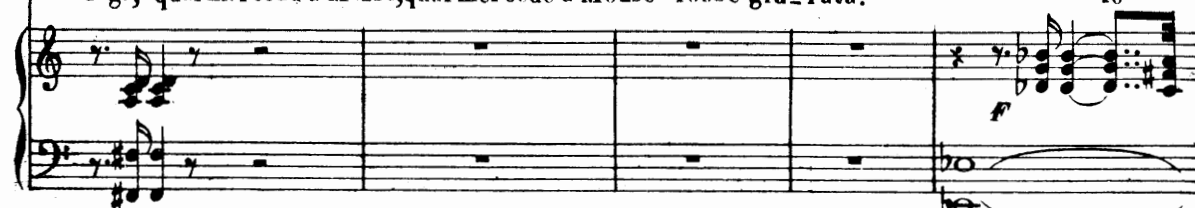

FARAONE

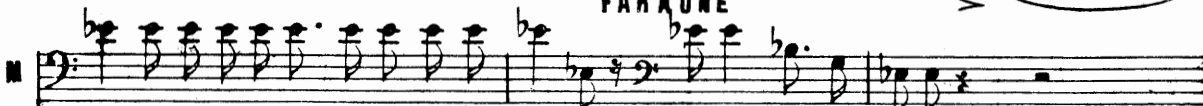

ven - go a reclamar la fè a me da - ta. Terrò il mio giuro.

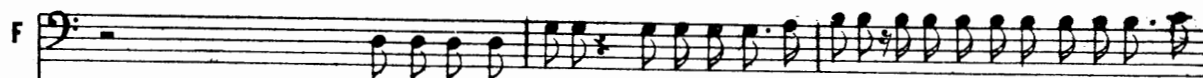

Nei deserti an - date: sotto funesti auspici i vostri sacrifici offrite a un

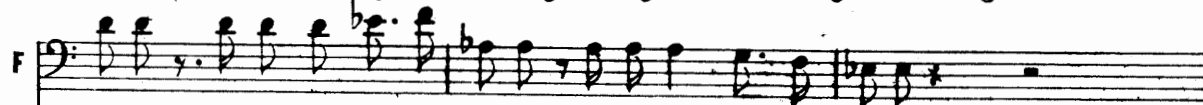

Dio, che ben per quattro lustri vi lascio fra miei ceppi.

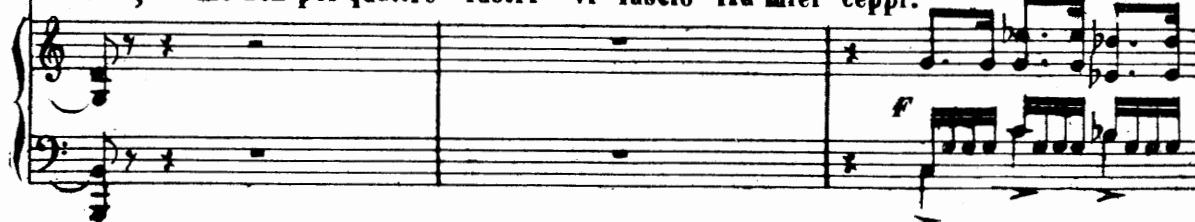

OSIRIDE

E pria che il popol tuo Memfi abbandoni, pria che libero ei vada, a' nostri

0 Numi di_a_si mer - cè... E al_la Madre del Mondo, alla Di-

0 -vina, **MOSE** Popolo Ebreo, la tua cervice in_chi_na. Chi? noi? Noi pieghe-

M -remo innanzi a questi menda_ci Dei la fronte?

M Oh!mal chi sia Mosè co_nosci... il popol suo, sua fede. Un Dio per noi v'ha

OSIR.

solo, e in lui si crede. È questo, o Re, l'i-

MOSE

-stante di punir tanti oltraggi. Sprezzo le tue mi-naccie... al Prencio

OSIR. AMENOFI SINAÏDE

parlo. L'odi? A-na-i-de! (Oh come mai salvarlo!)

Scena III.

ALLEGRO MOD^{to}

ff

p

AUFIDE

A tri - sto fin ri - dotti noi siam per gran por - tento. Sui

A tem - pe - sto - si flutti del Nil sta lo spa - vento:

A tin - ta di san - gue è l'onda che faceva specchio al ciel.

A L'e - co ripete un mur - mure, un suon lontan di guer -

A - ra: per sotterra - nee fol - gori sembra scoppiar la

A

terra; pregno d'insetti è l'aere on.de son guasti i campi: sembra or che tutto av-

A

-vampi, or che sia tut.to gel. Il ven.to del de.serto è simile alve-

A

-leno; e versa morte in seno al popol tuo fe - del. Oh

FARAONE

F

Na - mi! In tal pe - ri - glio che

F

far degg'io?.. par-la - te. Pu -

OSIR.

ANAIDE *p* SINAIDE *p*

MARIA Per - do - nate. Tu padre se - - i, sei

Per - do - nate.

CORO Soprani

- ni - te. *f* Per - do - nate.

OSIRIDE AMEN.

re. Puni - te voi quei rei. Sì tar - do io non sa -

MOSE SIN.

- rei. Il vo - stro error ne - gate. Ab - bian gli Ebrei mer - -

MOSE

- ce. *ff* Finchè n'hai tem - po, o prence, gli occhi dischiudi al vero:

M **OSIR.**

piega al mio Dio... l'impero salvo con te sa - rà. Oh be -

The musical score for OSIR. consists of a bass line and piano accompaniment. The bass line has lyrics: "piega al mio Dio... l'impero salvo con te sa - rà. Oh be -". The piano accompaniment features a right hand with chords and a left hand with a rhythmic pattern. Dynamics include *ff* and accents.

SINAIDE **ANA.**

Oh sposo! Oh

MAR. Oh

ELIS. Oh

stem - mia!

The musical score for SINAIDE, ANA., MAR., and ELIS. features four vocal lines and piano accompaniment. The vocal lines have lyrics: "Oh sposo! Oh", "Oh", "Oh", and "stem - mia!". The piano accompaniment continues with a similar rhythmic pattern. Dynamics include *ff* and accents.

SINAIDE **FARAONE**

Oh duol! Ven -

OSIR. Ven -

Sop. Ven -

Ten. Ven -

Bassi Ven -

pa - tria! Oh duol!

pa - tria! Oh duol!

pa - tria! Oh duol!

The musical score for SINAIDE, FARAONE, OSIR., Sop., Ten., and Bassi features six vocal lines and piano accompaniment. The vocal lines have lyrics: "Oh duol! Ven -", "pa - tria! Oh duol!", "pa - tria! Oh duol!", "pa - tria! Oh duol!", "Ven -", and "Ven -". The piano accompaniment continues with a similar rhythmic pattern. Dynamics include *ff* and accents.

F
O

- det - ta! ven - - det - - ta!

- det - ta! ven - - det - - ta!

- det - ta! ven - - det - - ta!

- det - ta! ven - - det - - ta!

- det - ta! ven - - det - - ta!

- det - ta! ven - - det - - ta!

I - si - de! O -

I - si - de! O -

I - si - de! O -

I - si - de! O -

ANAIDE

- si - ride! O si - - ri - - de! MARIA Dio d'I - sra -

- si - ride! O si - - ri - - de! OSIR. Dio d'I - sra -

si - ride! O si - - ri - - de! Dio d'I - sra -

MOSE

A - el, pie - - tà! *f* Jeho -

M - el, pie - - tà! OSIRIDE Se - rapide! -

E - el, pie - - tà!

M - va!..... Nu - me e - ter - no, che im - pe - ri al - la lu -

O - Nu - me e - ter - no, che im - pe - ri al - la lu -

M - ce, che pas - seg - gi sui nem - bi fre - men - - ti, sfrena omai, sfrena o -

O - ce, che pas - seg - gi sui nem - bi fre - men - - ti, sfrena omai, sfrena o -

M
 O
 - mai gli e - le - men - ti, e pu - ni - sci chi ol - trag - gio ti
 - mai gli e - le - men - ti, e pu - ni - sci chi ol - trag - gio ti

(agita la verga, s'estinguono l'are, ecc.)

M
 O
 fa. Vivai! Di - o d'I - sra - el!

fa.

sempre f *f* *ff*

M
 O
 Soprani
 Tenori
 Bassi

FARAONE *ff* **AMÉNOFI**

Che ve - do! Qual pre -
 Che ve - do! Qual pre -
 Che ve - do! Qual pre -
 Che ve - do! Qual pre -

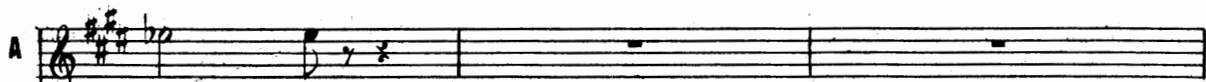
A  *- sti - - gio!*

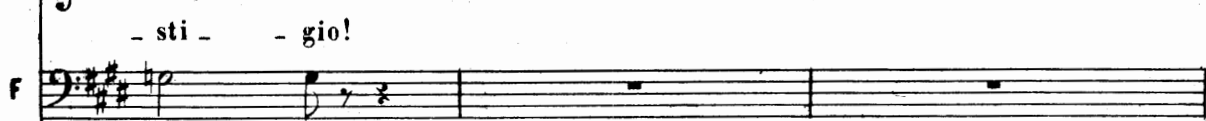
F 

OSIR. *- sti - - gio!*

 *A me stes - so no'l cre - do: ma - - ni -*

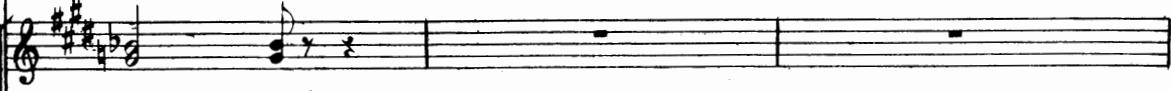
 *- sti - - gio!*

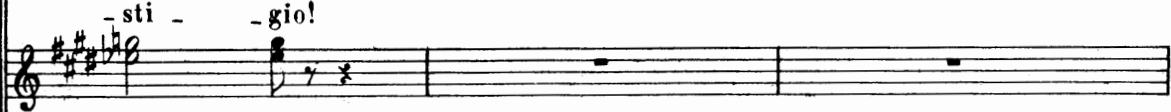
 *- sti - - gio!*

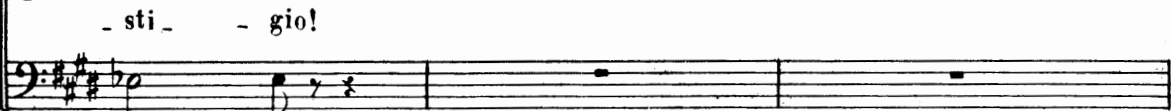
 *- sti - - gio!*

 *smorz.*

MOSE.

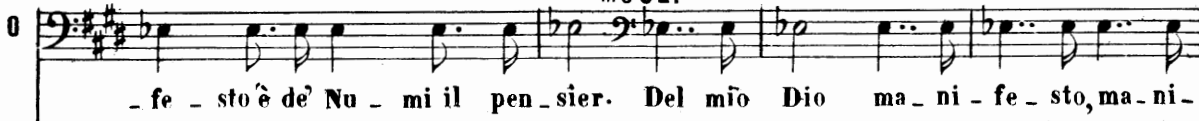
O  *- fe - sto è de' Nu - mi il pen - sier. Del mio Dio ma - ni - fe - sto, ma - ni -*

 *f*

M  *- fe - sto è il vo - ler.*

 *pp* *pp* *pp*

ANAIDE

f

ANDANTINO (♩ = 68)

Mi man - ca la vo - ce, mi

Arpa *f*

A sen - to mo - ri - re; si fie - ro mar -

A ti - re chi può, chi può tol - le - rar? *f* Mi
AMÉNOFI *f* Mi

A man - ca la vo - ce, mi sen - to mo -
AM to - glie la vo - ce la pie - na del -

AN -ri - re; si fie - ro mar - tir chi può tol - le -

AM -l'i - re; si fie - ro mar - ti - re non

SINAIDE

AN Mi man - ca la vo - ce, mi

AM -rar si tol - le - rar? Mi man - ca la vo - ce, mi

AM so, non so tol - le - rar. Mi to - glie la vo - ce, mi

S sen - to mo - ri - re; si fie - ro mar -

AN sen - to mo - ri - re; si fie - ro mar -

AM sen - to mo - ri - re; si fie - ro mar -

S
- ti - - re chi puo, chi può tol - le - rar? Mi

AN
- ti - - re chi può, chi può tol - le - rar? Mi

AM
- tir non so tol - le - rar, tol - le - rar. Mi

ELISERO

Lor

S
man - ca la vo - ce, mi sen - to mo -

AN
man - ca la vo - ce, mi sen - to mo -

AM
to - glie la vo - ce la pie - na del -

E
to - glie la vo - ce la pie - na del -

S
- ri - re; sì fie - ro mar - tir chi può tol - le -

AN
- ri - re; sì fie - ro chi può tol - le -

AM
- l'i - re; *f* sì fie - ro mar - ti - re *f* non

E
- l'i - re; sì fie - ro mar - ti - re non

S
- rar, tol - le - rar? Mi man - ca la

AN
- rar, tol - le - rar?

AM
so tol - le - rar. Mi to - glie la vo - ce...

E
san, non san tol - le - rar.

SINAIDE

vo - ce...

chi

ANAIDE

Mi sento mo - ri - re...

pp

si fie - ro mar -

MARIA

Si fie - ro mar -

AMENOFI

Si fie - ro mar -

ELISERO

Si fiero marti - re...

pp

si fie - ro mar -

AUFIDE

FARAONE

Si fie - ro mar -

OSIRIDE

Si fie - ro mar -

MOSE

Si fie - ro mar -

Soprani

Si fie - ro mar -

Tenori

Si fie - ro mar -

Bassi

Si fie - ro mar -

cres.

S
 può, ah chi può tol - le - rar? Mi manca la

AN
 - ti - re chi può tol - le - rar?

M
 - ti - re non so tol - le - rar.

AM
 - ti - re non so tol - le - rar. Mi toglie la vo - ce...

E
 - ti - re non san tol - le - rar.

AU
 - ti - re non so tol - le - rar.

F
 - ti - re non so tol - le - rar.

O
 - ti - re non so tol - le - rar.

M
 - ti - re non san tol - le - rar.

- ti - re non so tol - le - rar.

- ti - re non so tol - le - rar.

- ti - re non so tol - le - rar.

cres.

f

f

S vo - ce... Chi
 AN Mi sento mo - ri - re... Si fie - ro mar -
 M Si fie - ro mar -
 AM Si fie - ro mar -
 E Si fiero marti - re... si fie - ro mar -
 AU Si fie - ro mar -
 F Si fie - ro mar -
 O Si fie - ro mar -
 M Si fie - ro mar -
 Si fie - ro mar -
 Si fie - ro mar -
 Si fie - ro mar -
 Si fie - ro mar -

S
 può, ah chi può tol - le - rar?

AN
 - ti - re chi può tol - le - rar?

M
 - ti - re non so tol - le - rar

AM
 - ti - re non so tol - le - rar

E
 - ti - re non san tol - le - rar

AU
 - ti - re non so tol - le - rar

F
 - ti - re non so tol - le - rar

O
 - ti - re non so tol - le - rar

M
 - ti - re non san tol - le - rar

- ti - re non so tol - le - rar

- ti - re non so tol - le - rar

- ti - re non so tol - le - rar

cres.

MOSE

ALLEGRO (♩ = 66)

FF

Fa - ra - on,

OSIRIDE

M

ce - - di al - - fi - ne. Sia pu - ni - to il reo

Soprani

po - - po - lo.

T'af - - fret - ta. Il tempo in - cal - za.

Tenori

T'af - - fret - ta. Il tempo in - cal - za.

Bassi

T'af - - fret - ta. Il tempo in - cal - za.

MOSE

In no - me del Dio vi - ven - te. In no - me

OSIR.

FF

FARRONE *Rec.^{do}*

O

d'I-si. Eb - bene, io compirò i de-creti de'miei Dei, del tuo

Rec.^{do}

F

Di-o: di fer-ri car-chi sian tut-ti in que - sto giorno i schia - vie-

FF

F

-brei; e questa turba ria fuori di Memfi trascina - ta or sia.

FF

ANAIDE

MARIA

Oh ciel!

AMENOFI

ELISERO

Oh ciel!

Vie - ni, A - na -

Oh ciel!

FF

ANAIDE

A

- i - - de! No, A - mé - no - fi: giam -

A

AMÉN. - mai. Ve - - glia su des - sa tu... sprez - za i pe -

A

MOSE - ri - - gli. Costan - - za e

M

fè... Siam di Gia

M

- cob - - be fi_gli. Non l'ar_dor in voi manchie la fe - de: ALLEGRO (♩ = 420)

SINAIDE

Ah! quel Di_o che nel co - re mi ve_de

ANAIDE

Ah! quel Di_o che nel co - re mi ve_de

MARIA

Ah! quel Dio che nel co - re mi ve_de

AMENOFI

Sia di - - strut_ta una stir - pe ri - belle,

ELISERO

Ah! quel Di_o che nel co - re mi ve_de

AUFIDE

Sia di - - strut_ta una stir - pe ri - belle,

FARAONE

Sia di - - strut_ta una stir - pe ri - belle,

OSIRIDE

Sia di - - strut_ta una stir - pe ri - belle,

MOSE

è la mor_te al reo

Soprani

Sia di - - strut_ta una stir - pe ri - belle,

Tenori

Sia di - - strut_ta una stir - pe ri - belle,

Bassi

Sia di - - strut_ta una stir - pe ri - belle,

FF

S
fa - - rà sce - mo co - tan - to ri - gor.

AN
fa - - rà sce - mo co - tan - to ri - gor.

MA
fa - - rà sce - mo co - tan - to ri - gor.

AM
fa - - rà sce - mo co - tan - to ri - gor.

E
mor - te scen - da de - gli em - pj nel cor.
fa - - rà sce - mo co - tan - to ri - gor.

AU
mor - te scen - da de - gli em - pj nel cor.

F
mor - te scen - da de - gli em - pj nel cor.

O
mor - te scen - da de - gli em - pj nel cor.

M
so - lo d'or_ror.

mor - te scen - da de - gli em - pj nel cor.

mor - te scen - da de - gli em - pj nel cor.

mor - te scen - da de - gli em - pj nel cor.

MOSE

p

Rad - dop - pia - te di ze - lo e d'amo - re, è il Si -

p

staccato

- gnor che vi chiama, il Si - gno - re: non te - me - te, vi gui - da, vi gui - da Mo -

ANAIDE

p

MARIA

La tua vo - ce ell'è que - sta, o Si - gno - re, che ci

AMENOFI

La tua vo - ce ell'è que - sta, o Si - gno - re, che ci

ELISERO

Non fug - gir - mi, e se an - cor nel tuo co - re tor - na

MOSE

La tua vo - ce ell'è que - sta, o Si - gno - re, che ci

- sè.

Pel mio lab - bro vi par - la il Si - gno - re! Dol - ce

SINAIDE

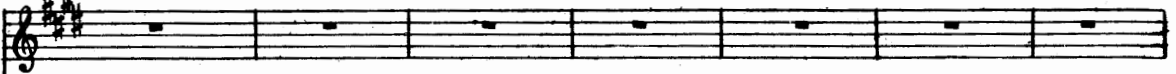

ANAIDE

scen - de so - a - ve nel co - re: piu la mor - te a te - mer - si non è.

MARIA

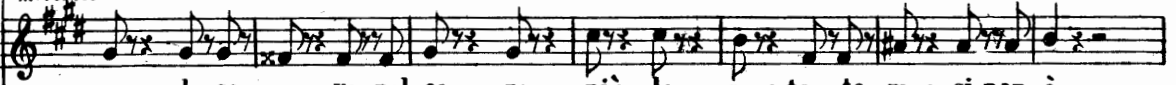

scen - de so - a - ve nel co - re: più la mor - te a te - mer - si non è.

AMENOFI

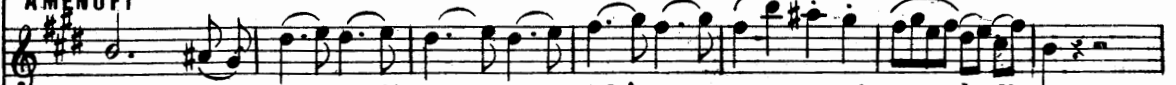

dol - ce la vo - ce d'a - mo - re, deh! ti pren - da pie - ta - de di me.

ELISERO

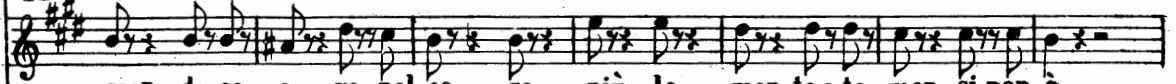

scen - de so - a - ve nel co - re: più la mor - te a te - mer - si non è.

AUFIDE

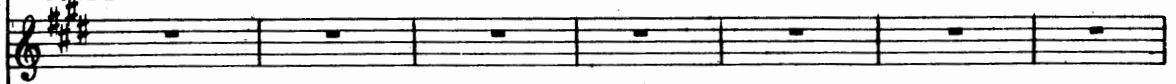

FARAONE

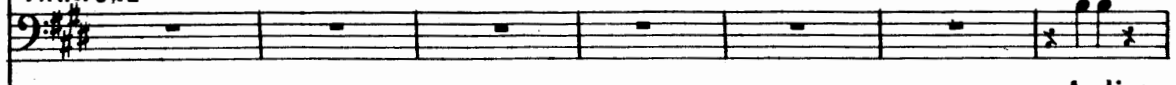

Andiam

OSIRIDE

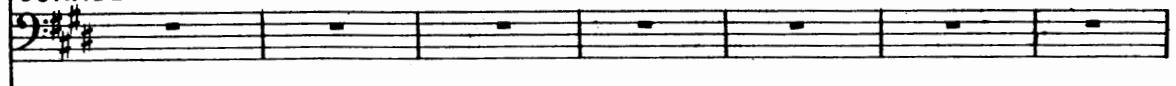

MOSE

Sop spe - me vi scen - da nel co - re, sempre è Dio dove alber - ga Mosè.

An -

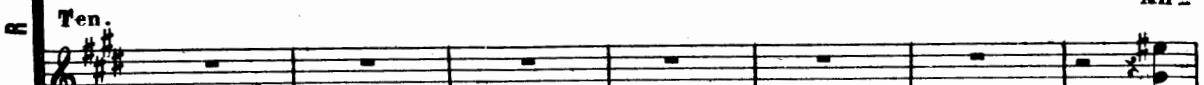

An -

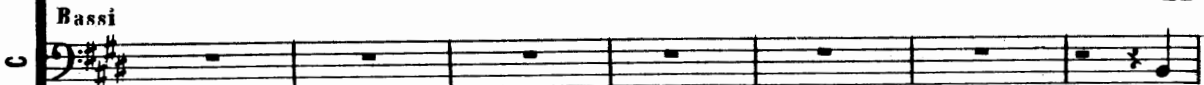

An -

S
Non

AN
Sa_ranno i ferri nostri

MA
Sa_ranno i ferri nostri

AM
Non

E
Sa_ranno i ferri nostri

AU
Non

F
andiam. Non

O
Andiam andiam. Non

M
Sa_ranno i ferri nostri

- diam an_diam an_diam an_diam.

- diam an_diam an_diam an_diam.

- diam an_diam an_diam an_diam.

S
cede a' pianti vostri, sì alle vostr'ire il cor.

AM
spez_zati dal Si_gnor, e

MA
spez_zati dal Si_gnor, e

AM
cede a' pianti vostri, sì alle vostr'ire il cor.

E
spez_zati dal Si_gnor, e

AU
cede a' pianti vostri, sì alle vostr'ire il cor.

F
cede a' pianti vostri, sì alle vostr'ire il cor.

O
cede a' pianti vostri, sì alle vostr'ire il cor.

M
spez_zati dal Si_gnor, e

S 44109 S

S
In _famia avrete, o mostri, e -

AN
piomberà sui mostri il fulmin puni - tor.

MA
piomberà sui mostri il fulmin puni - tor.

AM
In _famia avrete, o mostri, e -

E
piomberà sui mostri il fulmin puni - tor.

AU
In _famia avrete, o mostri, e -

F
In _famia avrete, o mostri, e -

O
In _famia avrete, o mostri, e -

M
piomberà sui mostri il fulmin puni - tor.

f *p*

S
-terno di so_nor. Non cede a' pianti vostri,

AN
Sa_ranno i ferri nostri

MA
Sa_ranno i ferri nostri

AM
-terno di so_nor. Non cede a' pianti vostri,

E
Sa_ranno i ferri nostri

AU
terno di so_nor. Non cede a' pianti vostri,

F
-terno di so_nor. Non cede a' pianti vostri,

O
-terno di so_nor. Non cede a' pianti vostri,

M
Sa_ranno i ferri nostri

Non cede a' pianti vostri, si

Non cede a' pianti vostri, si

Non cede a' pianti vostri, si

cres. f *f* *p* *f* *p*

S
si al-le vostr'ire il cor.

AN
spezza-ti dal Si-gnor.

MA
spezza-ti dal Si-gnor.

AM
si al-le vostr'ire il cor.

E
spezza-ti dal Si-gnor.

AU
si al-le vostr'ire il cor.

F
si al-le vostr'ire il cor.

O
si al-le vostr'ire il cor.

M
spezza-ti dal Si-gnor.

alle vostr'i_re il cor. In - famia avrete, o

alle vostr'i_re il cor. In - famia avrete, o

alle vostr'i_re il cor. In - famia avrete, o

S
In - famia avrete, o mostri, e - terno di - so -

AN
E piombe - rà sui mostri il fulmin pu - ni -

MA
E piombe - rà sui mostri il fulmin pu - ni -

AM
In - famia avrete, o mostri, e - terno di - so -

E
E piombe - rà sui mostri il fulmin pu - ni -

AU
In - famia avrete, o mostri, e - terno di - so -

F
In - famia avrete, o mostri, e - terno di - so -

O
In - famia avrete, o mostri, e - terno di - so -

M
E piombe - rà sui mostri il fulmin pu - ni -

mostri, e - terno di - so - nor.

mostri, e - terno di - so - nor.

mostri, e - terno di - so - nor.

FF

S
_ nor. Ah! quel Dio, che nel co - re mi ve - de, fa - rà

AN
_ tor. Ah! quel Dio, che nel co - re mi ve - de, fa - rà

MA
_ tor. Ah! quel Dio, che nel co - re mi ve - de, fa - rà

AM
_ nor. Sia di - strut - ta una stir - pe ri - bel - le! mor - te

E
FF
_ tor. Ah! quel Dio, che nel co - re mi ve - de, fa - rà

AU
_ nor. Sia di - strut - ta una stir - pe ri - bel - le! mor - te

F
_ nor. Sia di - strut - ta una stir - pe ri - bel - le! mor - te

O
FF
_ nor. Sia di - strut - ta una stir - pe ri - bel - le! mor - te

M
_ tor. Ah! quel Dio, che nel co - re mi ve - de, fa - rà

FF
Sia di - strut - ta una stir - pe ri - bel - le! mor - te

FF
Sia di - strut - ta una stir - pe ri - bel - le! mor - te

FF
Sia di - strut - ta una stir - pe ri - bel - le! mor - te

FF
Sia di - strut - ta una stir - pe ri - bel - le! mor - te

S
sce - mo co - tan - to ri - gor. Ah! quel Dio, che nel co - re mi

AN
sce - mo co - tan - to ri - gor. Ah! quel Dio, che nel co - re mi

MA
sce - mo co - tan - to ri - gor. Ah! quel Dio, che nel co - re mi

AM
scen - da de - gli em - pj nel cor. Sia di - strut - ta una stir - pe ri -

E
sce - mo co - tan - to ri - gor. Ah! quel Dio, che nel co - re mi

AU
scen - da de - gli em - pj nel cor. Sia di - strut - ta una stir - pe ri -

F
scen - da de - gli em - pj nel cor. Sia di - strut - ta una stir - pe ri -

O
scen - da de - gli em - pj nel cor. Sia di - strut - ta una stir - pe ri -

M
sce - mo co - tan - to ri - gor. Ah! quel Dio, che nel co - re mi

scen - da de - gli em - pj nel cor. Sia di - strut - ta una stir - pe ri -

scen - da de - gli em - pj nel cor. Sia di - strut - ta una stir - pe ri -

scen - da de - gli em - pj nel cor. Sia di - strut - ta una stir - pe ri -

S
ve - de, fa - rà sce - mo co - tan - to ri - gor. Non cede a'

AN
ve - de, fa - rà sce - mo co - tan - to ri - gor. E

MA
ve - de, fa - rà sce - mo co - tan - to ri - gor. E

AM
- bel - le! mor - te scen - da de - gli em - pj nel cor. Mor - te

E
ve - de, fa - rà sce - mo co - tan - to ri - gor. E

AU
- bel - le! mor - te scen - da de - gli em - pj nel cor. Non cede a'

F
- bel - le! mor - te scen - da de - gli em - pj nel cor. Non cede a' pianti

O
- bel - le! mor - te scen - da de - gli em - pj nel cor. Non cede a' pianti

M
ve - de, fa - rà sce - mo co - tan - to ri - gor. E

- bel - le! mor - te scen - da de - gli em - pj nel cor. Non cede a'

- bel - le! mor - te scen - da de - gli em - pj nel cor. Non ce -

- bel - le! mor - te scen - dá de - gli em - pj nel cor. Non cede a' pianti

S pian - ti, a' pianti, vo - stri, al - le vo - str'i - re, al - le vo - str'i - re il

AN piom - - - - - be - rà il ful - min pu - - ni -

MA piom - - - - - be - rà il ful - min pu - - ni -

AM scen - - - - da de - - - gli em - - - pj nel

E piom - - - - - be - rà il ful - min pu - - ni -

AU pian - ti, a' pianti vo - stri, al - le vo - str'i - re, al - le vo - str'i - re il

F vo - stri, al - le vo - str'i - re il co - re: in - famia avrete, o mo - stri, e - terno di - so -

O vo - stri, al - le vo - str'i - re il co - re: in - famia avrete, o mo - stri, e - terno di - so -

M piom - - - - - be - rà il ful - min pu - - ni -

pian - ti, a' pianti vo - stri, al - le vo - str'i - re, al - le vo - str'i - re il

- - - de a' pian - - - ti vo - - - stri il

vo - stri, al - le vo - str'i - re il co - re: in - famia avrete, o mo - stri, e - terno di - so -

S
cor si il cor si il cor.

AN
-tor pu - ni - tor pu - ni - tor. *f* Se - guam Mo - sè.

MA
-tor pu - ni - tor pu - ni - tor. *f* Se - guam Mo - sè.

AM
cor si il cor si il cor.

E
-tor pu - ni - tor pu - ni - tor. *f* Se - guam Mo - sè.

AU
cor si il cor si il cor.

F
- nor di - so - - nor di - so - - nor.

O
- nor di - so - - nor di - so - - nor. *f*

M
-tor pu - ni - tor pu - ni - tor. Se - gui - te - mi.

cor si il cor si il cor.

cor si il cor si il cor.

- nor di - so - - nor di - so - - nor.

f *f* *p* *sotto voce*
staccato

MOSE

Rad - dop - pia - te di ze - lo e d'amo - re, è il Si - gnor che vi

chiama, il Si - gnor: non te - me - te, vi gui - da, vi gui - da Mo - sè.

ANAIDE

La tua vo - ce ell'è que - sta, o Si - gnor - re, che ci scen - de so -

MARIA

La tua vo - ce ell'è que - sta, o Si - gnor - re, che ci scen - de so -

AMENOFI

Non fug - gir - mi, e se ancor nel tuo co - re tor - na dol - cela

ELISERO

La tua vo - ce ell'è que - sta, o Si - gnor - re, che ci scen - de so -

MOSE

Pel mio lab - bro vi par - la il Si - gnor - re! Dol - ce spe - me vi

SINAÏDE

ANAÏDE

a - ve nel co - re: più la mor - te a te - mer - si non è.

MARIA

a - ve nel co - re: più la mor - te a te - mer - si non è.

AMÉNOFI

vo - ce d'a - mo - re, deh! ti pren - da pie - ta - de di me.

ELISERO

a - ve nel co - re: più la mor - te a te - mer - si non è.

AUFIDE

FARAONE

OSIRIDE

Andiam

MOSE

scen - da nel co - re, sem - pre è Dio dove al - ber - ga Mo - se.

Soprani

Tenori

An -

Bassi

An -

An -

Piano accompaniment for the scene, showing chords and melodic lines.

S
AN
MA
AM
F
AU
F
O
M

Non
Sa_ranno i ferri nostri
Sa_ranno i ferri nostri
Non
Sa_ranno i ferri nostri
Non
andiam.
Non
Andiam andiam.
Non
Sa_ranno i ferri nostri

_diam an - diam an - diam an - diam.
_diam an - diam an - diam an - diam.
_diam an - diam an - diam an - diam.

f *f* *f* *f*

S
cede a'pianti vostri, si alle vostr'ire il cor.

AM
spez - zati dal Si - gnor, e

MA
spez - zati dal Si - gnor, e

AM
cede a'pianti vostri, si alle vostr'ire il cor.

E
spez - zati dal Si - gnor, e

AU
cede a'pianti vostri, si alle vostr'ire il cor.

F
cede a'pianti vostri, si alle vostr'ire il cor.

O
cede a'pianti vostri, si alle vostr'ire il cor.

M
spez - zati dal Si - gnor, e

f *p* *f* *p* *f* *p*

S
In - famia avrete, o mostri, e -

AM
piombe - rà sui mostri il fulminpuni - tor.

MA
piombe - rà sui mostri il fulminpuni - tor.

AM
In - famia avrete, o mostri, e -

E
piombe - rà sui mostri il fulminpuni - tor.

AU
In - famia avrete, o mostri, e -

F
In - famia avrete, o mostri, e -

O
In - famia avrete, o mostri, e -

M
piombe - rà sui mostri il fulminpuni - tor.

F *f*

S
terno di so_ nor. Non cede a' pianti vostri,

AN
Sa_ranno i ferri nostri

MA
Sa_ranno i ferri nostri

AM
terno di so_ nor. Non cede a' pianti vostri,

E
Sa_ranno i ferri nostri

AU
terno di so_ nor. Non cede a' pianti vostri,

F
terno di so_ nor. Non cede a' pianti vostri,

O
terno di so_ nor. Non cede a' pianti vostri,

M
Sa_ranno i ferri nostri

Non cede a' pianti vostri, si

Non cede a' pianti vostri, si

Non cede a' pianti vostri, si

F cres. p *F p* *F p*

S
si alle vostr'ire il cor.

AN
spez_zati - dal Si - gnor.

MA
spez_zati - dal Si - gnor.

AM
si alle vostr'ire il cor.

E
spez_zati - dal Si - gnor.

AlI
si alle vostr'ire il cor.

F
si alle vostr'ire il cor.

O
si alle vostr'ire il cor.

M
spez_zati - dal Si - gnor.

alle vostr'ire il cor. In - famia avrete, o

alle vostr'ire il cor. In - famia avrete, o

alle vostr'ire il cor. In - famia avrete, o

f *f* *f* *f*

S
In - famia avrete, o mostri, e - terno di - so -

AN
E piomberà sui mostri il fulmin puni -

MA
E piomberà sui mostri il fulmin puni -

AM
In - famia avrete, o mostri, e - terno di - so -

E
E piomberà sui mostri il fulmin puni -

AU
In - famia avrete, o mostri, e - terno di - so -

F
In - famia avrete, o mostri, e - terno di - so -

O
In - famia avrete, o mostri, e - terno di - so -

M
E piomberà sui mostri il fulmin puni -

mostri, e - terno di - so - nor.

mostri, e - terno di - so - nor.

mostri, e - terno di - so - nor.

f *f*

FF

S
_nor. Ah! quel Dio, che nel co - re mi ve - de, fa - rà

AN
_tor. Ah! quel Dio, che nel co - re mi ve - de, fa - rà

MA
_tor. Ah! quel Dio, che nel co - re mi ve - de, fa - rà

AM
FF
_nor. Sia di - strut - ta una stir - pe ri - bel - le! mor - te

E
_tor. Ah! quel Dio, che nel co - re mi ve - de, fa - rà

AU
FF
_nor. Sia di - strut - ta una stir - pe ri - bel - le! mor - te

F
_nor. Sia di - strut - ta una stir - pe ri - bel - le! mor - te

O
FF
_nor. Sia di - strut - ta una stir - pe ri - bel - le! mor - te

M
_tor. Ah! quel Dio, che nel co - re mi ve - de, fa - rà

FF
Sia di - strut - ta una stir - pe ri - bel - le! mor - te

FF
Sia di - strut - ta una stir - pe ri - bel - le! mor - te

FF
Sia di - strut - ta una stir - pe ri - bel - le! mor - te

FF

S
sce - mo co - tan - to ri - gor. Ah! quel Dio, che nel co - re mi

AM
sce - mo co - tan - to ri - gor. Ah! quel Dio, che nel co - re mi

MA
sce - mo co - tan - to ri - gor. Ah! quel Dio, che nel co - re mi

AM
scen - da de - gli em - pj nel cor. Sia di - strut - ta una stir - pe ri -

E
sce - mo co - tan - to ri - gor. Ah! quel Dio, che nel co - re mi

AU
scen - da de - gli em - pj nel cor. Sia di - strut - ta una stir - pe ri -

F
scen - da de - gli em - pj nel cor. Sia di - strut - ta una stir - pe ri -

O
scen - da de - gli em - pj nel cor. Sia di - strut - ta una stir - pe ri -

BA
sce - mo co - tan - to ri - gor. Ah! quel Dio, che nel co - re mi

scen - da de - gli em - pj nel cor. Sia di - strut - ta una stir - pe ri -

scen - da de - gli em - pj nel cor. Sia di - strut - ta una stir - pe ri -

scen - da de - gli em - pj nel cor. Sia di - strut - ta una stir - pe ri -

S
ve - de, fa - rà sce - mo co - tan - to ri - gor. Non cede a

AN
ve - de, fa - rà sce - mo co - tan - to ri - gor. E

MA
ve - de, fa - rà sce - mo co - tan - to ri - gor. E

AM
_ bel - le! mor - te scen - da de - gli em - pj nel cor, mor - te

F
ve - de, fa - rà sce - mo co - tan - to ri - gor. E

AU
_ bel - le! mor - te scen - da de - gli em - pj nel cor. Non cede a

F
_ bel - le! mor - te scen - da de - gli em - pj nel cor. Non cede a' pianti

O
_ bel - le! mor - te scen - da de - gli em - pj nel cor. Non cede a' pianti

M
ve - de, fa - rà sce - mo co - tan - to ri - gor. E

_ bel - le! mor - te scen - da de - gli em - pj nel cor. Non cede a'

_ bel - le! mor - te scen - da de - gli em - pj nel cor. Non ce - -

_ bel - le! mor - te scen - da de - gli em - pj nel cor. Non cede a' pianti

S
pian - ti, a' pianti vo - stri, al - le vo - str'i - re, al - le vostr'ire il

AN
piom - - - be - rà il ful - min pu - ni -

MA
piom - - - be - rà il ful - min pu - ni -

AM
scen - - da de - - gli em - - - pj nel

E
piom - - - be - rà il ful - min pu - ni -

AU
pian - ti, a' pianti vo - stri, al - le vo - str'i - re, al - le vostr'ire il

F
vo - stri, al - le vostr'i - re il co - re: in - famia avrete, o mo - stri, e - terno di - so -

O
vo - stri, al - le vostr'i - re il co - re: in - famia avrete, o mo - stri, e - terno di - so -

M
piom - - - be - rà il ful - min pu - ni -

pian - ti, a' pianti vo - stri, al - le vo - str'i - re, al - le vostr'ire il

- de a' pian - - ti vo - - stri il

vo - stri, al - le vostr'i - re il co - re: in - famia avrete, o mo - stri, e - terno di - so -

S
cor. Non ce_de a' pian_ti vo_stri, al_ _ le vo_str'i_ _ re il

AN
_tor. Sa_ran sa_

MA
_tor. Sa_ran sa_

AM
cor. Non ce_de a' pian_ti vo_stri, al_ _ le vo_str'i_ _ re il

E
_tor. Sa_ran sa_

AU
cor. Al_ le vo_str'i_ _ re il

F
_nor. Non ce_de a' pianti,a' pianti vostri.

O
_nor.

M
_tor. Sa_ran sa_

cor. Al_ le vo_str'i_ _ re il

_nor. Non ce_de a' pianti,a' pianti vostri.

ff

S cor. In - fa - mia a - vre - - te, o mostri, e - ter - no e - ter - no di - so -
 AN - ran i fer - ri no - stri spezza - ti dal Si -
 MA - ran i fer - ri no - stri spezza - ti dal Si -
 AM cor. In - fa - mia a - vre - - te, o mostri, e - ter - no e - ter - no di - so -
 E - ran i fer - ri no - stri spezza - ti dal Si -
 AU cor. E - ter - no e - ter - no di - so -
 F In - fa - mia a - vre - - te, o mostri, e - ter - no di - - so - -
 O E - ter - no di - - so - -
 M - ran i fer - ri no - stri spezza - ti dal Si -
 In - fa - mia a - vre - - te, o mostri, e - ter - no e - ter - no di - so -
 cor. E - ter - no e - ter - no di - so -
 E - ter - no di - - so - -

s 44400 s

S
- nor. Non ce_de a' pianti vo_stri, al_ _ le vo_str'i_ _ re il

AN
- gnor. Sa_ran sa_

MA
- gnor. Sa_ran sa_

AM
- nor. Non ce_de a' pianti vo_stri, al_ _ le vo_str'i_ _ re il

E
- gnor. Sa_ran sa_

AU
- nor. Al_ le vo_str'i_ _ re il

F
- nor. Non ce_de a' pianti, a' pianti vostri.

O
- nor.

M
- gnor. Sa_ran sa_

- nor.

- nor. Al_ le vo_str'i_ _ re il

- nor. Non ce_de a' pianti, a' pianti vostri.

S
cor. In - fa - mia a - vre - - te, o mostri, e - ter - no e - ter - no di - so -

AN
- ran i fer - ri no - stri spezza - ti dal Si -

MA
- ran i fer - ri no - stri spezza - ti dal Si -

AM
cor. In - fa - mia a - vre - - te, o mostri, e - ter - no e - ter - no di - so -

E
- ran i fer - ri no - stri spezza - ti dal Si -

AU
cor. E - ter - no e - ter - no di - so -

F
In - fa - mia a - vre - - te, o mostri, e - ter - no di - so -

O
E - ter - no di - so -

M
- ran i fer - ri no - stri spezza - ti dal Si -

In - fa - mia a - vre - - te, o mostri, e - ter - no e - ter - no di - so -

cor. E - ter - no e - ter - no di - so -

E - ter - no di - so -

f *cres.*

S - nor. Non cede a' pian - ti, a' pianti vo - stri, al - le vo -

AN - gnor. Sa - ranno i fer - ri, i fer - ri no - stri spezza - ti

MA - gnor. Sa - ranno i fer - ri, i fer - ri no - stri spezza - ti

AM - nor. Non cede a' pian - ti, a' pianti vo - stri, al - le vo -

E - gnor Sa - ranno i fer - ri, i fer - ri no - stri spezza - ti

AU - nor. Non cede a' pian - ti, a' pianti vo - stri, al - le vo - str'i -

F - nor. Non cede a' pian - ti, a' pianti vo - stri, al - le vo - str'i -

O - nor. Non cede a' pian - ti, a' pianti vo - stri, al - le vo - str'i -

M - gnor. Sa - ranno i fer - ri, i fer - ri no - stri spezza - ti

- nor. Non cede a' pian - ti, a' pianti vo - stri, al - le vo -

- nor. Non cede a' pian - ti, a' pianti vo - stri, al - le vo -

- nor. Non cede a' pian - ti, a' pianti vo - stri, al - le vo - str'i -

f *cres.*

f

S - str'i - - re il co - - re, non ce - de il

AN dal Si - gnor, spezza - ti dal Si - gnor, sì dal Si -

MA dal Si - gnor, spezza - ti dal Si - gnor, spez - za - ti dal Si - -

AM - str'i - - re, al - le vo - str'i re il cor, non ce - de no il

E dal Si - gnor, spezza - ti dal Si - gnor, spez - za - ti dal Si - -

AU - re, al - le vo - str'i - re il cor, il cor, non ce - - de il

F - re, al - le vo - str'i - re il cor, il cor, non ce - de il

O - re, al - le vo - str'i - re il cor, il cor, non ce - de il

M dal Si - gnor, spezza - ti dal Si - gnor, spez - za - ti dal Si - -

- str'i - - re il cor, non ce - de no il

- str'i - - re il cor, non ce - de no il

- re, al - le vo - str'i - re il cor, non ce - de no il

f

f *cres.*

S
cor. Non cede a' pian - ti a' pianti vo - stri, al - le vo -

AN
- gnor. Sa - ranno i fer - ri, i fer_ri no - stri spezza_ti

MA
- gnor. Sa - ranno i fer - ri, i fer_ri no - stri spezza_ti

AM
cor Non cede a' pian - ti, a' pianti vo - stri, al - le vo -

E
- gnor. Sa - ranno i fer - ri, i fer_ri no - stri spezza_ti

AU
cor. Non cede a' pian - ti, a' pianti vo - stri, al - le vo - str'i -

F
cor. Non cede a' pian - ti, a' pianti vo - stri, al - le vo - str'i -

O
cor. Non cede a' pian - ti, a' pianti vo - stri, al - le vo - str'i -

M
- gnor. Sa - ranno i fer - ri, i fer_ri no - stri spezza_ti

cor. Non cede a' pian - ti, a' pianti vo - stri, al - le vo -

cor. *f* Non cede a' pian - ti, a' pianti vo - stri, al - le vo -

cor. Non cede a' pian - ti, a' pianti vo - stri, al - le vo - str'i -

f *cres.*

F

S - str'i - re il co - re, non ce - de il

AN dal Si - gnor, spezza - ti dal Si - gnor, si dal Si -

MA dal Si - gnor, spezza - ti dal Si - gnor, spez - za - ti dal Si -

AM - str'i - re, al - le vo - str'i - re il cor, non ce - de no il

E dal Si - gnor, spezza - ti dal Si - gnor, spez - za - ti dal Si -

AU - re, al - le vo - str'i - re il cor, il cor, non ce - de il

F - re, al - le vo - str'i - re il cor, il cor, non ce - de il

O - re, al - le vo - str'i - re il cor, il cor, non ce - de il

M dal Si - gnor, spezza - ti dal Si - gnor, spez - za - ti dal Si -

- str'i - re il cor, non ce - de no il

- str'i - re il cor, non ce - de no il

- re, al - le vo - str'i - re il cor, non ce - de no il

f *cres.*

FF

S
cor, non ce - de il cor, non ce - de il cor, non ce - -

AN
-gnor, si dal Si - gnor, si dal Si - gnor, spez - za - ti

MA
- gnor, si dal Si - gnor, si dal Si - gnor, spez - za - ti

AM
cor, non ce - de il cor, non ce - de il cor, non ce - -

E
-gnor, si dal Si - gnor, si dal Si - gnor, spez - za - ti

AU
cor, non ce - de il cor, non ce - de il cor, non ce - -

F
cor, non ce - de il cor, non ce - de il cor, non ce - -

O
cor, non ce - de il cor, non ce - de il cor, non ce - -

M
-gnor, si dal Si - gnor, si dal Si - gnor, spez - za - ti

cor, non ce - de il cor, non ce - de il cor, non ce - -

cor, non ce - de il cor, non ce - de il cor, non ce - -

cor, non ce - de il cor, non ce - de il cor, non ce - -

FF

S
_ de il cor, non ce - de il cor, non ce - de il

AN
dal Si - gnor, si dal Si - gnor, si dal Si -

MA
dal Si - gnor, si dal Si - gnor, si dal Si -

AM
_ de il cor, non ce - de il cor, non ce - de il

E
dal Si - gnor, si dal Si - gnor, si dal Si -

AU
_ de il cor, non ce - de il cor, non ce - de il

F
_ de il cor, non ce - de il cor, non ce - de il

O
_ de il cor, non ce - de il cor, non ce - de il

M
dal Si - gnor, si dal Si - gnor, si dal Si -

_ de il cor, non ce - de il cor, non ce - de il

_ de il cor, non ce - de il cor, non ce - de il

_ de il cor, non ce - de il cor, non ce - de il

S
cor, non ce - - de il cor, non ce - - de il

AN
- gnor, spezza - ti dal Si - - gnor, si dal Si -

MA
- gnor, spezza - ti dal Si - - gnor, si dal Si -

AM
cor, non ce - - de il cor, non ce - - de il

E
- gnor, spezza - ti dal Si - - gnor, si dal Si -

AU
cor, non ce - - de il cor, non ce - - de il

F
cor, non ce - - de il cor, non ce - - de il

O
cor, non ce - - de il cor, non ce - - de il

M
- gnor, spezza - ti dal Si - - gnor, si dal Si -

cor, non ce - - de il cor, non ce - - de il

cor, non ce - - de il cor, non ce - - de il

cor, non ce - - de il cor, non ce - - de il

S
cor, non ce - - de il cor, non ce - - de il

AN
- gnor, si dal Si - gnor, si dal Si -

MA
- gnor, si dal Si - gnor, spez - za - ti dal Si -

AM
cor, non ce - - de il cor, non ce - de il cor, il

E
- gnor, si dal Si - gnor, spez - za - ti dal Si -

AU
cor, non ce - - de il cor, non ce - de il cor, il

F
cor, non ce - - de il cor, non ce - de il cor, il

O
cor, non ce - - de il cor, non ce - de il cor, il

M
- gnor, si dal Si - gnor, spez - za - ti dal Si -

cor, non ce - - de il cor, non ce - de il cor, il

cor, non ce - - de il cor, non ce - de il cor, il

cor, non ce - - de il cor, non ce - de il cor, il

S
AN
MA
AM
E
AU
F
O
M

cor.
-gnor.
-gnor.
cor.
-gnor.
cor.
cor.
cor.
-gnor.
cor.
cor.
cor.

cor.
cor.
cor.

cor.

Fine dell'Atto Terzo

S 44109 S

ATTO QUARTO
PRELUDIO, SCENA E DUETTINO
 ANAIDE ED AMENOFI

Scena prima. Deserto: veduta del Mar Rosso.

(♩ = 60)
ANDANTINO

ANAIDE

Recit.^{do}

Dove mi guidi tu?

AN

Sgombra mia tema.

AM.

Presso di me, presso colui che t'ama, onde il ti-mor?.. Io coman-

AM

lento 3
-dar potrei, pu - re io t'implo-ro, e sol chieggo otte-ner-ti dalle mani di lui ch'odice e de-

colla parte *f* *ff* *ff*

AM

AND.^{no} *AN.*
-te-sto. Ve - der mi sa-rà dato Mosè, mia

AND.^{no} *f* *sotto voce*

AM.

Recit.^{no}
madre? In breve e in questo lo - co all' amor mio ti rendono. Del padre io frango il

Recit.^{no} *ff*

AM

cenno, e all'implacabil odio dei sacerdoti d'Iside sottraggo gli Ebrei proscritti. All'amor mio che im-

AM

1^o TEMPO

-porta lo splendor del soglio? A - mar - ti, a -

1^o TEMPO.

AM

- mar - ti, pos - se - derti, e mia legge, e vo - ti io

AM

faccio di rinunziare al trono se con te nol di - vido e tuo non sono.

ANA. *AND.^{te} MAEST.^o* *AM.*

Quale as - sal - to! qual ci - men - to! che far deggio, che far deggio in tal mo - men - to! Non te -

(♩ = 76)

AND.^{te} MAEST.^o

AM *f* *r*
 -mer, no: t'ar-ren-di, o ca - ra, ce-di ai vo - ti dell' a -
 AN.
 D'u - na vit-ti-ma in - fe - li - ce tu non

AM
 - mor. Cedi, ce - di, fammi lieto
 AN.
 sa - i lo stato orren - do: Dio mi chia - ma, a lui m'ar -
 AM
 dell'amor che a me ti lega: è un amante che ti prega,
 AN.
 -ren - do, ma con te ri - ma - ne il cor, rima.ne il
 AM
 che si strugge e per te muor, che si strug - ge e per te muor,
 AN.
 che si strugge e per te muor, che si strug - ge e per te muor,

AN cor, ma con te, ma con te si, ma con te rimane il

AM che si strugge e per te muor, che si strugge e per te muor.

col Canto

AN cor. Riedi a me, po - ter di - vi - no, quel va - lor che lan - gue o -

AM Tu d'a - mor po - ter di - vi - no, più co - rag - gio in - fon - di in

AN - ma - i; più non reg - go, a lui vi ei - no tut - to ob - blio, mi man - ca il

AM le - i; e del suo, del mio de - sti - no ab - bi tu pie - ta - de o a -

AN cor. Di fune - sto! cruda leg - ge! orrendo pat - to!

AM - mor. Cedi, ah ce - di, fammi lieto dell'amor che a me ti lega, cedi, ah ce - di all'a -

AN Riedi a me, po - ter di - vi - no, quel va - lor che lan - gue o -
 AM - mor. Tu d'amor po - ter di - vi - no, più co - rag - gio in - fon - di in

AN - ma - i: più non reg - go, a lui vi - ci - no tut - to ob - lio, mi man - ca il
 AM le - i: e del suo, del mio de - sti - no ab - bi tu pie - ta - de, o a -

AN cor. Riedi a me, po - ter di - vin, quel valor che langue omai... mi man - ca il
 AM - mor. Tu d'amor po - ter di - vin, più corag - gio in fondi in lei, in le - i, a -

AN cor.
 AM - mor.

(odesi la marcia degli Ebrei)

AM

ALL.^o BRILLANTE

AM

Ascol-ti tu questo fe-sti-vo suo-no?

AM.

E-gli è Mo-sè.....

AM. *Recit.*

De' voti suoi la meta crede raggiunta. Egli m'udrà. Sciagura per l'orgo-

REC.^{oo}

f

AM

-glioso, se al mio dir non ce-de, s'ei può in-gan-nar, se può tra-dir mia fe-de.

(si pongono in disparte)

f

GRAN SCENA E RONDO

SCENA II.

ANAIDE

MOSE

È questo, o figli, il giorno in che avran fine i vostri mali. Da Mo-

RECITATIVO

MARIA

-sè scortati voi premerete il suolo della Ter-ra pro-messa. Io, sol

MOD.^{to}

M

io pian-ge-rò l'a-ma-ta figlia A-na-i-de in po-ter d'un empio amo-re,

M

si d'un empio amore. Ella m'abbandona e ge-mo in core, Dio...

a tempo

MOSE

M

ANAIDE

MAR.

.....veglierà su lei. Dessa è a'tuoi piedi. Mia figlia! Oh immensa gioja!

MOSE *a tempo* *ALL.^o ANA.*

El-la m'è resa. Bene - di - te ne Id - di o. Ve - dete in lui il mio li - be - ra -

MOSE AM.

_tor. Egli? Ascolta: è breve il tempo. A te ne vengo e voglio li - bero favel -

AM

-lar. Tu vedi ap - pieno quale per Ana - i - de amor m'accende. L'oggetto io possedeo de' voti

AM

miei: potea for - zarla a schiavi - tu de, e volli da te ot - te - nerla: consacrar io

AM

volli alla sua ma - dre in - nante i giuramenti d'un I - men... Ri - pro -

MOSE

MOD.^{to}
AME.

M

-vato dal padre tu_o. Scel-ga Ana_i - de i - stessa fra Sinai_de tosto e fra Ma_

AM

-ri_a, fra Memfi e la sua patria, fra il suo amante e il suo Dio. Po_

AM

-trei confonder voi con un ac_cento; ma d'Ana_i-de il solo affet_to or sen_to.

ANA.

ALLEGRO (♩=66)

(Qual or - ri - bile scia_

AN

-gu - ra! ah! di me che mai sa_

AN Ciel, il mio do_lor. Tu la vit - - tima di_fen - di del do_

AN -ve_re e dell'a_mor, tu la vit - - tima di_fen - di del do_

The second system of the musical score continues the vocal line and piano accompaniment. The lyrics are "-ve_re e dell'a_mor, tu la vit - - tima di_fen - di del do_". The piano accompaniment maintains the same rhythmic pattern as in the first system.

AN -ve_re e dell'a_mor, tu la vit - ti_ma di_fen - di del do_

The third system of the musical score continues the vocal line and piano accompaniment. The lyrics are "-ve_re e dell'a_mor, tu la vit - ti_ma di_fen - di del do_". The piano accompaniment continues with the same rhythmic pattern.

AN -ve_re e dell'a_mor, del do - ve_re e

AN del - - l'a_mor. Qual or - bile scia_gura! Ah! di

The fifth system of the musical score concludes the vocal line and piano accompaniment. The lyrics are "del - - l'a_mor. Qual or - bile scia_gura! Ah! di". The piano accompaniment continues with the same rhythmic pattern.

AN *f* me che mai sa - rà? Tem - pra, o Cie - lo, il mio do - lor..... Tu la

AN vit - tima di fen - di del do - ve - re e dell' a - mor,

AN *p* del do - ve - re e dell' a - mor, del do -

AN - ve - re e dell' a - - mor, del do - ve - re e

AN dell' a - - mor, l' a - - - - -

AN

mor, l'a - mor, del do -

ff

ff *ff*

AN

-ve - re e dell'a - mor, del do - ve - re e dell'a - mor e dell'a -

ff *ff* *ff* *ff* *ff* *ff*

AN

- mor e dell' a - mor e dell' a - mor.) Anai de...

MOSE *f*

ff

MARIA

AME. *f* ELISERO *ff* MOSE *ff*

Dio, so stien la in tuo fa - vor. Oh! non ten - tar - la. Dio, so stien la in tuo fa - vor. Ti de -

f *ff*

M cor. Te - mi l'i - ra del Si -

E cor. Te - mi l'i - ra del Si -

M Te - mi l'i - ra del Si -

Sop. *p* Al do - ver pen - sa, al - la pa - tria, te - mi l'i - ra del Si - *cres.*

Ten. *p* Al do - ver pen - sa, al - la pa - tria, te - mi l'i - ra del Si - *cres.*

Bassi *f* Al do - ver pen - sa, al - la pa - tria, te - mi l'i - ra del Si - *cres.*

cres.

M - gnor, del Si - gnor, *ff*

E - gnor, del Si - gnor, *ff*

M - gnor, te - - - - mi l'i - ra del..... *ff*

- gnor, del Si - gnor, *ff*

- gnor, del Si - gnor, *ff*

- gnor, del Si - gnor, *ff*

f

M del Si - gnor.

E del Si - gnor.

M Si - gnor.

del Si - gnor.

del Si - gnor.

del Si - gnor.

ANA.

Ah! de - cisi... il ciel.....m'in - spi - ra, ob - be -

AN

sotto voce

- di - - - sco al mi - - o Si - gnor, obbe - - -

sotto voce

AN *f* *f* *f* *f* *f* *f*

MARIA *f* *f* *f* *f* *f* *f*

ELI. *f* *f* *f* *f* *f* *f*

MOSE *f* *f* *f* *f* *f* *f*

- di - sco al mio Si - gnor. Cede al Nu - me che la in -
 Cede al Nu - me che la in -
 Cede al Nu - me che la in -
 Cede al Nu - me che la in -
 Cede al Nu - me che la in -
 Cede al Nu - me che la in -
 Cede al Nu - me che la in -

AME. *cres.* *cres.* *cres.* *cres.* *cres.* *cres.*

- spi - ra, e tri - on - fa del suo cor e tri -
 A - na - i - - - de! hai de - sta l'i - ra che so -
 - spi - ra, e tri - on - fa del suo cor e tri -
 - spi - ra, e tri - on - fa del suo cor e tri -
 - spi - ra, e tri - on - fa del suo cor e tri -
 - spi - ra, e tri - on - fa del suo cor e tri -
 - spi - ra, e tri - on - fa del suo cor e tri -

rinf.

M - on - fa del suo cor e tri - on - fa del suo

A - pi - ta era in mio cor si che so - pi - ta era in mio

E - on - fa del suo cor e tri - on - fa del suo

M - on - fa del suo cor e tri - on - fa del suo

- on - fa del suo cor e tri - on - fa del suo

- on - fa del suo cor e tri - on - fa del suo

- on - fa del suo cor e tri - on - fa del suo

rinf.

M cor e tri - on - fa del suo cor.

A cor..... e - ra in

E cor tri - on - fa del suo cor.

M cor si si tri - on - fa del suo cor.

cor si tri - on - fa del suo cor.

cor si tri - on - fa del suo cor.

cor si si tri - on - fa del suo cor.

ff

ANAIDE.

Un sol
cor, e - ra in cor.

pre-go, e fia questo l'e-stre - mo, pel sof-frente io ti por-go, o Si-gnor. Fa ch'ei.

ANDANTINO (♩=66)

ce-da al poter tuo su-pre - mo, a te il chiama, einlui spegnil'amor.

Io l'a-mai, per te spensi il mio fo-co, nè al mio

ALL. MOD. to (♩=84)

AN vo - to negar puoi fa - vor, nè al mio voto ne - gar, ne - - -

sotto voce Oh ventura! Oh ventura!

sotto voce Oh ventura! Oh ventura!

sotto voce Oh ventura! Oh ventura!

Allegro

AN - - - - - gar puoi fa - vor, fa - - - -

AN - vor. *FF* lo fa - mai, per te

M Oh ven - tu - ra! es - sa a glo - ria del Cie - lo ri - nun -

AN

ELI. *FF* A ven - det - - ta

Sop. *FF* Oh ven - tu - ra! es - sa a glo - ria del Cie - lo ri - nun -

Ten. *FF* Oh ven - tu - ra! es - sa a glo - ria del Cie - lo ri - nun -

MOSE coi Bassi *FF* Oh ven - tu - ra! es - sa a glo - ria del Cie - lo ri - nun -

FF

AN spen - - si il mio fo - - co, nè al mio

M - zia - va ai presti - gi d'a_mor. Oh ven_tu - ra! es_sa a glo - ria del

AM or a_mor ce_de il lo - - co, scam - po al

E - zia - va ai presti - gi d'a_mor. Oh ven_tu - ra! es_sa a glo - ria del

- zia - va ai presti - gi d'a_mor. Oh ven_tu - ra! es_sa a glo - ria del

- zia - va ai presti - gi d'a_mor. Oh ven_tu - ra! es_sa a glo - ria del

- zia - va ai presti - gi d'a_mor. Oh ven_tu - ra! es_sa a glo - ria del

AN vo - - to ne_gar non puoi fa - vo - -

M Cie - lo ri - nun_zia - va ai presti - gi d'a_mor si ri - nun -

AM - cu - - no non re - sta per lor.....

E Cie - lo ri - nun_zia - va ai presti - gi d'a_mor si ri - nun -

Cie - lo ri - nun_zia - va ai presti - gi d'a_mor si ri - nun -

Cie - lo ri - nun_zia - va ai presti - gi d'a_mor si ri - nun -

Cie - lo ri - nun_zia - va ai presti - gi d'a_mor si ri - nun -

Cie - lo ri - nun_zia - va ai presti - gi d'a_mor si ri - nun -

ALL^o MODERATO

AM re. Io l'amai, per te spensi il mio
 M - zia - va all' a - mor.
 AM
 E - zia - va all' a - mor.
 - zia - va all' a - mor.
 - zia - va all' a - mor.
 - zia - va all' a - mor.

ALL^o MODERATO

AM
 Sop. fo - co, ne al mio vo - to negar puoi fa - vor, nè al mio voto ne -
 sotto voce
 Oh ventura! Oh ventura!
 sotto voce
 Oh ventura! Oh ventura!
 sotto voce
 Oh ventura! Oh ventura!

AM
 Sop. fo - co, ne al mio vo - to negar puoi fa - vor, nè al mio voto ne -
 sotto voce
 Oh ventura! Oh ventura!
 sotto voce
 Oh ventura! Oh ventura!
 sotto voce
 Oh ventura! Oh ventura!

ALL^o

AN *ff*
 - gar, ne - - - - - gar puoi fa_vor, fa - - -

ALL^o

AN *ff*
 - vor. Io l'a_mai, per te spen_si il mio fo - - co, nè al mio

M *ff*
 Oh ven_tu - ra! essa a glo - ria del Cie - - lo ri_nun -

AM *ff*
 A ven_det - ta or a_mor ce_de il lo - - co, scampo al -

E *ff*
 Oh ven_tu - ra! essa a glo - ria del Cie - - lo ri_nun -

Sop. *ff*
 Sì ri_nun - zia - va ai presti - gi d'a_mor sì ri_nun -

Ten. *ff*
 Sì ri_nun - zia - va ai presti - gi d'a_mor sì ri_nun -

MOSE' coi Bassi *ff*
 Sì ri_nun - zia - va ai presti - gi d'a_mor sì ri_nun -

Oppure

vo - to negar puoi fa - vor..... fa -

- zia - va ai presti - gi d'a - mor, d'a -

- cun più non re - sta per lor, per

- zia - va ai presti - gi d'a - mor, d'a -

- zia - va ai presti - gi d'a - mor, d'a -

- zia - va ai presti - gi d'a - mor, d'a -

- zia - va ai presti - gi d'a - mor, d'a -

- zia - va ai presti - gi d'a - mor, d'a -

- vor. lo l'a - mai, per tespen - si il mio fo - co, nè al mio

- mor. Oh ven - tu - ralessa a glo - ria del Cie - lo ri - nun -

lor. A ven - det - ta or a - mor ce - de il lo - co, scampo al -

- mor. Oh ven - tu - ralessa a glo - ria del Cie - lo ri - nun -

- mor. Sì ri - nun - zia - va ai presti - gi d'a - mor sì ri - nun -

- mor. Sì ri - nun - zia - va ai presti - gi d'a - mor sì ri - nun -

- mor. Sì ri - nun - zia - va ai presti - gi d'a - mor sì ri - nun -

AN vo - to negar puoi fa_vor, fa

M - zia - va ai presti - gi d'amor, d'a -

AM - cun più non re - sta per lor, per

E - zia - va ai presti - gi d'amor, d'a -

- zia - va ai presti - gi d'amor, d'a -

- zia - va ai presti - gi d'amor, d'a -

- zia - va ai presti - gi d'amor, d'a -

- zia - va ai presti - gi d'amor, d'a -

AN - vor, nè al mio voto, al mio vo - to puoi fa_vor, nè al mio voto, al mio vo - to puoi fa -

M - mor, sì sì d'a - mor, sì sì d'a -

AM lor, no no per lor, no no per

E - mor, sì sì d'a - mor, sì sì d'a -

- mor, sì sì d'a - mor, sì sì d'a -

- mor, sì sì d'a - mor, sì sì d'a -

- mor, sì sì d'a - mor, sì sì d'a -

- mor, sì sì d'a - mor, sì sì d'a -

- mor, sì sì d'a - mor, sì sì d'a -

ff *ff* *ff* *ff* *ff* *ff* *ff*

AN - vor, non puoi fa - vor, non puoi fa - vor, non

M - mor, sì sì d'a - mor, sì sì d'a - mor, sì

AM lor, no no per lor, no no per lor, no

E - mor, sì sì d'a - mor, sì sì d'a - mor, sì

- mor, sì sì d'a - mor, sì sì d'a - mor, sì

- mor, sì sì d'a - mor, sì sì d'a - mor, sì

- mor, sì sì d'a - mor, sì sì d'a - mor, sì

8

AN puoi fa - vor.

M sì d'a - mor.

AM no per lor.

E sì d'a - mor.

sì d'a - mor.

sì d'a - mor.

sì d'a - mor.

8

sì d'a - mor.

SCENA E MARCIA

AMENDI

MOSE

U - disti il suo vo - ler? Di mor - te il cenno pronunzia - va il suo

labbro. U - dite, E - brei, qual nembo vi mi - naccia. Fara - on v'insegue,

cinto d'immen - si armati. Del popol tu - o, ca - rico di ca - te - ne, l'inu - tile co -

-raggio avrà ri - corso nel mar sol - tanto. Ah! contro noi s'avan - - za Fa - ra -

ALL.^o Ten. *f* Ah! contro noi s'avan - - za Fa - ra -

Bass! *f*

-on. Mo. *f* Ebben, mor -

-on. Noi sfidiam gl'iniqui; e Dio sorge a nostra di - fesa.

AME. *f*

AM *Andante Moderato*

re-te. Tosto mi rive-drete armato di ven-detta. E brei! pensa-te, al-

AM *Andante Moderato*

lor che il mio fu-rore vendiche-rà l'oltraggio ond'io si fremo, ch'ella vi trasse

(parte)

AM *Andante Moderato*

a questo punto e stremo. **ALLEGRO** *cres. sempre più*

MOSE

Dai potenti mor-

cres.

M *Moderato*

-tali nulla abbiamo a te-mer. **ALI:** L'ami-co vostro, il padre omai seguite:

M *Moderato*

te-me-te Iddi-o, *lento* ch'ei tutto può: ve-ni-te.

336 MARGIA

ff ALLEGRO ($\text{♩} = \text{MAR}$)

ff

sotto voce

sciolte

sotto voce

ff

ff

SCENA, CORO E PREGHIERA

ANAÏDE, MARIA, ELISERO, MOSÈ

Scena III. Le sponde del Mar Rosso.

MOSÈ

In tal momento or-ribile poter irresi-stibile m'innalza, m'innalza alciel.

RECITATIVO

ANDANTE

ANAÏDE

Ge-men-do ah si ge - mendo noi t'in-vochiam, Mo - sè.

MARIA

Ge-men-do ah si ge - mendo noi t'in-vochiam, Mo - sè.

ELISERO

Ge-men-do ah si ge - mendo noi t'in-vochiam, Mo - sè.

ANDANTE

MOSÈ

E d'Israello il Dio in-vo-ca sol Mo - sè.

LENTO (♩ = 63)

MOSE

ANDANTE (♩ = 66)

Dal tuo stella - to so - glio, Si -

- gnor, ti vol - gi a no - i; pie - tà de' fi - gli tuo - i, del

AN.
MA. Pie - tà de' fi - gli tuo - i, del

ELI. Pie - tà de' fi - gli tuo - i, del

Sop. po - pol tuo pie - tà. Pie - tà de' fi - gli tuo - i, del

Ten. Pie - tà de' fi - gli tuo - i, del

Bassi Pie - tà de' fi - gli tuo - i, del

A
M
E
M

po - pol tuo pie - tà, pie - - tà.
 po - pol tuo pie - tà, pie - - tà.
 po - pol tuo pie - tà, pie - - tà. Se
 pie - - tà.

po - pol tuo pie - tà, pie - - tà.
 po - pol tuo pie - tà, pie - - tà.
 po - pol tuo pie - tà, pie - - tà.

E
 pron - ti al tuo po - te - re son e - lemen - tie sfe - re, tu a -
 - mi - - co scam - po ad - di - ta al dub - bio erran - te

G 44409 G

A *Pie-to - so Dio, ne a - i - ta: noi non viviam che in*
 M *Pie-to - so Dio, ne a - i - ta: noi non viviam che in*
 E *piè. Pie-to - so Dio, ne a - i - ta: noi non viviam che in*
Pie-to - so Dio, ne a - i - ta: noi non viviam che in
Pie-to - so Dio, ne a - i - ta: noi non viviam che in
Pie-to - so Dio, ne a - i - ta: noi non viviam che in
 A *te, che in te. In que - sto cor do - len - te deh!*
 M *te, che in te.*
 E *te, che in te.*
 M *che in te.*
te, che in te.
te, che in te.
te, che in te.
 A *te, che in te.*

A

scen - di, oh Dio cle - men - te: e far - maco so - a - ve gli

A

3

sia di pa - ce al - men. Il no - stro cor che pe - na deh!

M

Il no - stro cor che pe - na deh!

E

Il no - stro cor che pe - na deh!

M

Il no - stro cor che pe - na deh!

Il no - stro cor che pe - na deh!

Il no - stro cor che pe - na deh!

3

A tu confor - ta al - men, al - - men. Dal

M tu confor - ta almen, al - - men. Dal

E tu confor - ta almen, al - - men. Dal

M al - - men. Dal

tu confor - ta almen, al - - men. Dal

tu confor - ta almen, al - - men. Dal

tu confor - ta almen, al - - men. Dal

A tuo stella - to so - glio, Si - gnor, ti vol - gi a no - i; pie -

M tuo stella - to so - glio, Si - gnor, ti vol - gi a no - i; pie -

E tuo stella - to so - glio, Si - gnor, ti vol - gi a no - i; pie -

M tuo stella - to so - glio, Si - gnor, ti vol - gi a no - i; pie -

tuo stella - to so - glio, Si - gnor, ti vol - gi a no - i; pie -

tuo stella - to so - glio, Si - gnor, ti vol - gi a no - i; pie -

tuo stella - to so - glio, Si - gnor, ti vol - gi a no - i; pie -

tuo stella - to so - glio, Si - gnor, ti vol - gi a no - i; pie -

A *-tà de' fi - gli tuo - i, del po - pol tuo pie - tà;*
 M *-tà de' fi - gli tuo - i, del po - pol tuo pie - tà;*
 E *-tà de' fi - gli tuo - i, del po - pol tuo pie - tà, pie -*
 M *-tà de' fi - gli tuo - i, del po - pol tuo pie - tà, pie -*
-tà de' fi - gli tuo - i, del po - pol tuo pie - tà,
-tà de' fi - gli tuo - i, del po - pol tuo pie - tà,
-tà de' fi - gli tuo - i, del po - pol tuo pie - tà,
-tà de' fi - gli tuo - i, del po - pol tuo pie - tà,

A *del po - pol tuo pie - tà, del po - pol tuo pie - tà.*
 M *pie - tà, pie - - tà.*
 E *-tà, pie - - tà, pie - - tà, pie - - tà.*
 M *-tà, pie - - tà, pie - - tà, pie - - tà.*
pie - - tà, pie - - tà.
pie - - tà, pie - - tà.
pie - - tà, pie - - tà.

G 44109 G

FINALE QUARTO

MOSE

(♩=76)
ALLEGRO

Recit.^o

MARIA.

ANAIDE

Musical score for Maria and Anaide, including vocal lines and piano accompaniment with 'Recit.º' marking.

Qual fragor! Giusto cielo! Dall'alto di quel mon.te, immen-se truppe in-

-vadon la cam-pa-gna.

a tempo

Musical score for the continuation of the scene, including piano accompaniment with 'a tempo' and 'f' markings.

Recit.^o

MARIA

AN.

ELISERO

Musical score for Maria, Anaide, and Elisero, including vocal lines and piano accompaniment with 'Sop.', 'a tempo', and 'f' markings.

S'avanzano.

Qual orda!

Han se-co morte.

a tempo

Dov' è

a tempo

Sop.
CORO
Ten. mai lo scam - - po che tu ci pro-met-testi?
Bassi
Dov'è mai lo scam - -
Dov'è mai lo scam - -

ELI. Recit. MA MO.
Ten. Come pu-gnar? Dove fuggir? Nel seno di quell'onde.
CORO
B. -po che tu ci pro-met-testi?
C. -po che tu ci pro-met-testi?

M
Obbliaste, E-brei, che Iddio guida Mo - sè, ch'ei pu - nisce gl'ingrati?
ALL.
M

REC.^{no} ALL.
M
Sulliquido e-le-mento me seguite, e vedrete il gran portento.
ALL.
Recit.

Sop. *f* *cres.*
Oh pro-di - gio!

Ten. *f*
Oh pro-di - gio!

Bassi *f*
Oh pro-di - gio!

rinf.
già il do-ci-le flut - to si di-vi-deed immo-to si sta..... Vè sal

già il do-ci-le flut - to si di-vi-deed immo-to si sta..... Vè sal

già il do-ci-le flut - to si di-vi-deed immo-to si sta..... Vè sal

-vez - za, vè scam - po per tut - to... hail Si-gnor del suo po - pol pie.

-vez - za, vè scam - po per tut - to... hail Si-gnor del suo po - pol pie.

-vez - za, vè scam - po per tut - to... hail Si-gnor del suo po - pol pie.

ff

- fa

ff

- fa

ff

- fa

ff

f ff stacc.

f f stacc.

Scena ultima

FARAONE

Recitativo

AMENOFI

Ah no! ve.di fra l'onde si schiudono un sen.tier.

A Coll'arme in pugno sulle tracce degli empj affrettiamci, o soldati, e sian per noi tut -

(gli Egiziani entrano tra i flutti, ove rimangono sommersi)

-ti que' rei sve - na - ti.

smorz.

First system of a piano score. The right hand features a melodic line with slurs and a fermata. The left hand provides harmonic support with chords and some arpeggiated figures. The tempo marking "smorz." is present.

1^o dolce

Third system of the piano score. The right hand features a melodic line with slurs and a fermata. The left hand provides harmonic support with chords and some arpeggiated figures.

Fourth system of the piano score. The right hand features a melodic line with slurs and a fermata. The left hand provides harmonic support with chords and some arpeggiated figures.

Fifth system of the piano score. The right hand features a melodic line with slurs and a fermata. The left hand provides harmonic support with chords and some arpeggiated figures.

Sixth system of the piano score. The right hand features a melodic line with slurs and a fermata. The left hand provides harmonic support with chords and some arpeggiated figures.

sotto voce

Seventh system of the piano score. The right hand features a melodic line with slurs and a fermata. The left hand provides harmonic support with chords and some arpeggiated figures. The tempo marking "sotto voce" is present.