

SCORDABASSO

Contrabaixo 4

David Miguel

Glossário

Afinação:

Contrabaixo 1:

Contrabaixo 2:

Contrabaixo 3:

Contrabaixo 4:

Notação:

- 1) Os harmónicos, sejam naturais ou artificiais, encontram-se escritos com a transposição normal à oitava, ou seja, som resultante na oitava inferior.
- 2) A notação nos Contrabaixos 1 e 4 encontra-se escrita com as notas pretendidas, e não com a transposição das notas nas cordas em *scordatura*.
- 3) A execução dos harmónicos é livre, salvo quando a corda em que deve ser tocado estiver explícita. No caso de se encontrar escrito como harmónico artificial, deve ser executado como tal, mesmo que possível como harmónico natural. Exemplo:

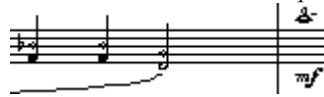

a nota Lá 4 tem execução livre.

- 4) Harmónicos naturais – identificados por um círculo acima da nota ou por um diamante. Não são usados diamantes quando os valores rítmicos se alteram. Exemplos:

- harmónico

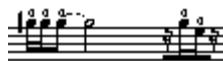

- harmónico

- harmónico (sempre o mesmo)

Harmónicos artificiais – nota inferior, pressionar; diamante, aflorar. Exemplo:

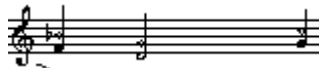

- 5) Glissando ascendente em harmónico artificial.

- escrito, soará:

- 6) Efeito percussivo:

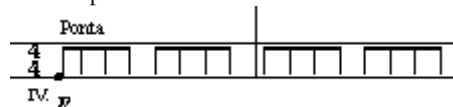

As hastes sem nota indicam que o som a executar é sempre o mesmo. As linhas referem-se à I (linha superior) e IV (linha inferior) cordas; deve ser percutida da seguinte forma: colocar o instrumento quase de frente para si próprio, segurando-o com o braço esquerdo, e atingir a corda lateralmente, de forma a que não vibre na madeira. Deve manter-se uma pulsação constante e uniforme, excepto quando a notação exigir outra execução.

- 7) As alterações aplicam-se a todas as notas na mesma linha ou espaço dentro do mesmo compasso.
- 8) Os glissandos são notados com uma linha recta, com a palavra “*glis*”, ou com uma linha ondulada entre as notas.
- 9) Arpejo ascendente da III para a I corda, sendo todas as notas em harmónicos.

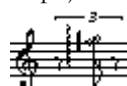

Scordabasso - Acto I

Contrabaixo 4

David Miguel

$\bullet = 96$ *Tenso*

Ponta

s.t.

s.p.

IV. *p*

mp

mf

quasi sul tasto

10 *s.p.* Ponta, com as cerdas *

pp subito

Ponta

ff pp

15

20

f

mf

25

fff f

30

Posição normal

ffp

pizz.

mf

36

p

f

p

sf

40

p

49

p

mf

* A corda deve ser atacada com a ponta, na zona em que as cerdas se sobrepõem à madeira.

4
C

Scordabasso - Acto I

55 *pp* *p* *pp*

61 *mf* **D** *f* *p*

68 *f* *p* *f* *p*

72 *Molto Ligerio* *sim.* *pp* **E**

76

80 **IV**

84 **III** **IV**

88 *mf* **F**

92

96 *ff* *sim.*

98 *L.V. ---*

100 *

* Pancada forte com a mão no tempo de trás.
Deixar vibrar as cordas durante alguns segundos.

Scordabasso - Acto II

Contra baixo 4

$\text{♩} = 100$ *Fluente*

I 12 *ord.* *L.V. ---* *pp* *ff* *p*

18 *pont.* *ord.* *pont.* *ord.* *II* *f* *p* *ff*

25 *pont.* *ord.* *pont.* *H* *mp* *mf* *al niente*

32 *Arco* *mp*

35

38

I 41 ** des.* *asc.* *des.* *asc.* *des.* *asc.* *sempre tremolo* *mf* *f*

46 *L.V. ---* *III* *(longa)* *ff* *sf*

* Glissandos em harmônicos artificiais entre as duas notas dadas, com as direcções especificadas:
ascendente - asc.
descendente - des.
A mudança de arcada deve ser respeitar o ritmo que se encontra escrito.

Scordabasso - Acto II

J
52 (Arco)
pp simile, crescendo poco a poco

56

K
60 *um pouco expressivo*
mf

68

75 *senza vibrato* *p* *vibrare, un poco*

82

89

95 *senza vibrato*
al niente

Scordabasso - Acto III

Contrabaixo 4

Preciso
senza vibrato

♩ = 60

sempre staccato
L.V. cada nota

L

M

N

O

P

Q

R

1. *
2. **
3. **

* Percutir o local especificado com o arco.
Deve-se usar a zona central do arco nas cordas,
e a primeira metade no estandarte e no cavalete

** Cbx. 2, 3, 4:
1 - Estandarte
2 - cordas, atrás do cavalete
3 - Cavalete

Scordabasso - Acto III

35

6 6 6 *pp* 7 7 7 7

37

7 7 *mf* 7 6 6 6 *f*

39

S
cordas, col legno *

6 6 6 *f* 5 5 5 5 5 5 5

T

42

pizz., atrás do cavalete
L.V. - - - -

5 5 6 6 6 6 6 6 6 *fff*

* Oscilar gradualmente
entre *s.p.* e *s.t.*,
e entre as 4 cordas.