Erbarm dich mein

Andreas Hammerschmidt
(ca. 1610 - 1675)
aus: Musicalische Andachten, 2. Teil, 1641

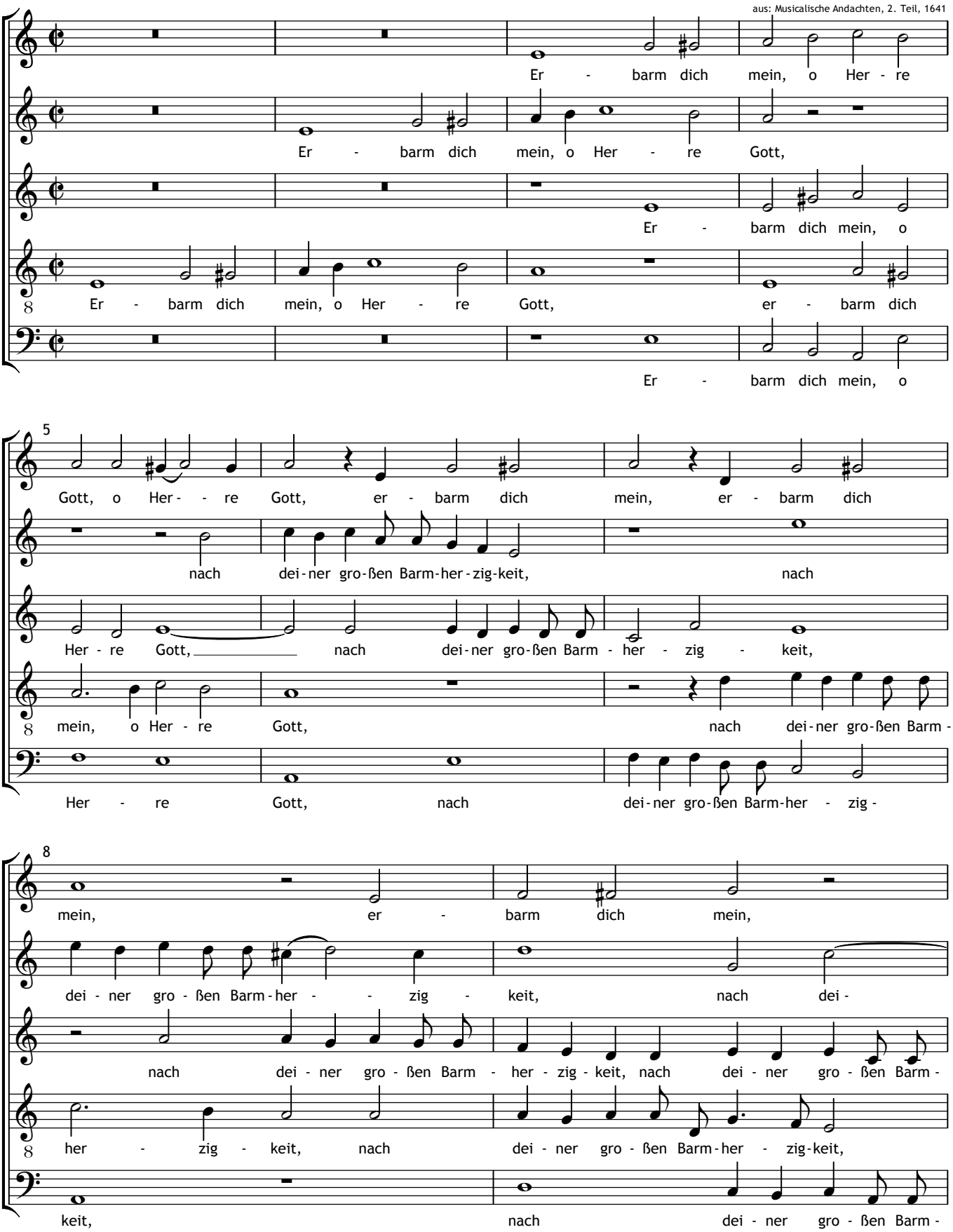

10

er - barm dich mein,

- ner gro - ßen Barm - her - zig - keit, nach

her - zig - keit, nach dei - ner gro - ßen Barm -

nach dei - ner gro - ßen Barm - her - zig - keit,

her - zig - keit, nach dei - ner gro - ßen Barm - her - - zig -

12

er - barm dich mein nach dei - ner gro - ßen Barm -

dei - ner gro - ßen Barm - her - zig - keit,

her - zig - keit, er - barm dich mein nach

wasch ab, mach

keit, er - barm dich nach dei - ner gro - ßen Barm - her - zig -

14

her - zig - keit, wasch ab, mach rein mein Mis - se -

wasch ab, mach rein mein Mis - se - tat,

dei - ner gro - ßen Barm - her - zig - keit, wasch ab, mach rein mein

rein mein Mis - se - tat, wasch ab, mach

keit, wasch ab, mach rein mein

17

tat, mein Mis - - se - tat, er - barm dich mein, er - barm dich

ich er - kenn mei ne Sünd und ist mir leid, ich er -

Mis - se - tat, ich er - kenn mei ne Sünd und ist mir leid,

rein mein Mis - se - tat, ich er - kenn mei ne Sünd und

Mis - se - tat, ich er - kenn mei ne Sünd und ist mir

20

mein, er - barm dich mein,

kenn mei - ne Sünd und ist mir leid, ich er - kenn

ich er-kenn mei - ne Sünd und ist mir leid, ich er - kenn mei - ne Sünd und

ist mir leid, ich er - kenn mei - ne Sünd und ist mir leid,

leid, ich er - kenn mei - ne Sünd und

22

er - barm dich mein,

mei - ne Sünd und ist mir leid, ich er -

ist mir leid, ich er - kenn mei - ne Sünd und

ich er - kenn mei - ne Sünd und ist mir leid,

ist mir leid, ich er - kenn mei - ne Sünd und ist mir

24

er - barm dich mein, ich er - kenn mei - ne Sünd und

kenn mei - ne Sünd und ist mir leid, er - barm dich

ist mir leid, er - barm dich mein, ich er -

er - barm dich mein, er - barm dich

leid, ich er - kenn mei - ne Sünd und ist mir

26

ist mir leid, er - barm dich mein, al - lein ich

mein, er - barm dich mein, al - lein ich dir ge -

kenn mei - ne Sünd und ist mir leid, al - lein ich dir ge -

mein, er - barm dich mein,

leid, er - barm dich mein,

29

dir ge - sün - di - get hab, er - barm dich

sün - di - get, ge - sün - di - get hab, al - lein ich dir ge - sün - digt

sün - di - get hab, al - lein ich dir ge - sün - di - get hab,

al - lein ich dir ge - sün - di - get, ge - sün - di - get hab, er -

al - lein ich dir, al - lein ich dir ge -

32

mein, er - barm dich mein, er - barm dich

hab, er - barm dich mein, er -

al - lein ich dir ge - sün - di - get hab, al - lein ich dir ge - sün - di - get

barm dich mein, al - lein ich dir ge - sün - di - get, al - lein ich dir ge - sün - di - get

sün - di get hab, al - lein ich dir ge - sün - di - get, al - lein ich dir ge - sün - di - get

35

mein, al - lein ich dir ge - sün - di - get hab. Das ist wi - der mich

barm dich mein, al - lein ich dir ge - sün - di - get hab. Das ist wi -

hab, er - barm dich mein. Das ist wider mich,

hab, al - lein ich dir ge - sün - di - get hab. Das ist wi - der mich ste - -

hab, al - lein ich dir ge - sün - di - get hab. Das

39

ste - - - tig - lich, ste - tig - lich,

der mich ste - - - tig-lich, ste - tig - lich, er - barm dich

das ist wi - der mich ste - tig - lich, er - barm dich mein, er -

- tig - lich, wi - der mich ste - tig - lich, er -

ist wi - der mich ste - - - tig - lich, er - barm dich mein, er - barm dich

43

das Bös vor dir mag nicht be - stehn,

mein, er - barm dich, er - barm dich mein, das

barm dich, er - barm dich mein, das Bös vor dir mag nicht be - stehn,

barm dich mein, er - barm dich mein, das Bös vor dir mag

mein, er - barm dich, er - barm dich mein, das Bös vor

46

du bleibst ge - recht, ob du ur - - tei - lest

Bös vor dir mag nicht be - stehn, er - barm dich mein,

mag nicht, mag nicht be - stehn, du bleibst ge - recht, ob du ur -

nicht be - stehn, mag nicht be - stehn, er - barm dich mein, er -

dir mag nicht, mag nicht be - stehn, er - barm dich mein, er -

49

mich, du bleibst ge-recht,

du bleibst ge - recht, ob du

tei - lest mich, du bleibst ge-recht, du bleibst ge - recht, du bleibst ge-recht, du

barm dich mein, du bleibst ge - recht, du bleibst ge - recht, du bleibst ge-recht,

barm dich mein, du bleibst ge-recht, du bleibst ge - recht, du bleibst ge-recht,

52

ob du ur - - tei - lest mich, du bleibst ge - recht, ob du

ur - - tei - lest mich, du bleibst ge - recht, ob du ur - -

bleibst ge - recht, ob du ur - - tei - lest mich, du bleibst ge -

ob du ur - tei - lest mich, ob du ur - - tei - lest mich, du

ob du ur - - tei - lest mich,

55

ur - - tei - lest mich, er - barm dich mein,

tei - lest mich, ob du ur - tei - lest mich, er -

recht, ob du ur - - - tei - lest mich, er - barm dich mein,

bleibst ge - recht, ob du ur - tei - lest mich, er - barm dich

ob du ur - - tei - lest mich, er - barm dich mein,

58

er - barm dich mein, er - barm dich mein.

barm dich mein, er - barm dich mein.

er - barm dich mein, er - barm dich mein.

mein, er - barm dich mein, er - barm dich mein.

er - barm dich mein, er - barm dich mein.