Tenor

27. Der Liebste mein

Johannes Schultz

Madrigal

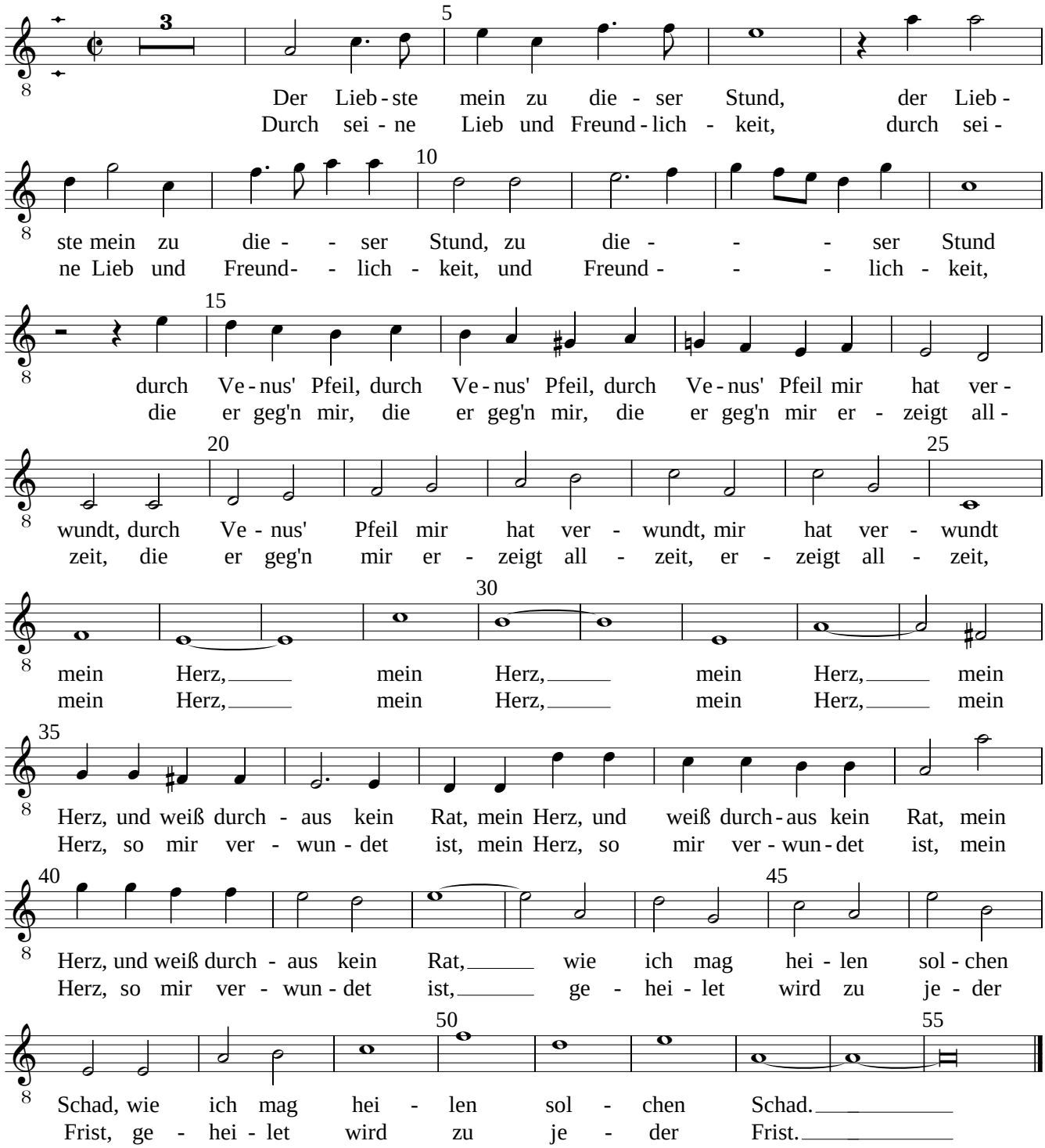

3. Er ist mein Schatz und Ehrenfreud,
will mir beistehn in Lieb und Leid,
desgleichen hab ich mich ergeb'n,
mit ihm in steter Treu zu leb'n.

4. Ob sich schon finden Neider viel,