

Théâtre des Nouveautés

HOMMAGE
A MADAME UGALDE

LA
Nuit aux Soufflets

Opéra Comique en trois actes

DE

A. DENNERY et P. FERRIER.

Musique de

HERVÉ

Paris, CHOUDENS Père & Fils, Editeurs,
26, Boulevard des Capucines

Près la Rue Caumartin

Propriété de tous pays

Droits réservés

- PARTITION Chant & Piano transcrite par L'AUTEUR

AVIS AUX DIRECTEURS.

Pour les villes où il est impossible de constituer un orchestre complet, nous avons fait arranger pour petit orchestre, de sept à dix musiciens et piano, les principaux ouvrages de notre répertoire.

Ces arrangements faits d'après les grandes partitions de nos auteurs, assurent au public la reproduction exacte des représentations parisiennes.

CHOUDENS

PÈRE et FILS.

Nous prévenons les administrations théâtrales que conformément aux lois⁽¹⁾ et aux traités passés avec nos auteurs,⁽²⁾ nous interdisons l'exécution de notre répertoire, soit pour des représentations données au piano, soit avec une orchestration qui ne serait pas celle de l'auteur.

CHOUDENS

PÈRE et FILS.

⁽¹⁾ Aucune représentation et exécution totale ou partielle d'œuvres dramatiques, et de compositions musicales, ne peut avoir lieu que du consentement formel et par écrit des auteurs ou de leurs représentants.

LOI du 31 JANVIER 1791: Arrêt de Cour II AVRIL 1855.

Tout directeur, tout entrepreneur de spectacle, toute association d'artistes qui a fait représenter sur son théâtre des ouvrages dramatiques, au mépris des lois et règlements relatifs à la propriété des auteurs, est puni d'une amende de cinquante francs au moins, de cinq cents francs au plus, et de la confiscation des recettes. (CODE PÉNAL)

⁽²⁾ Les Théâtres de France et de l'Étranger ne pourront représenter le présent ouvrage qu'après avoir traité avec les éditeurs CHOUDENS.

LES AUTEURS.

NOTE DES AGENCES.

Les directions théâtrales et les Théâtres forains ou ambulants, sont prévenus que les traités qu'ils passent avec la société des auteurs et compositeurs dramatiques, ou avec la société des auteurs, compositeurs et éditeurs de musique, ne leur donnent aucun droit sur la musique qui est la propriété des éditeurs.

(Traduction réservée)

A.C. 5★

2. chelly
1503
757

LA NUIT AUX SOUFFLETS

OPÉRA-COMIQUE EN 5 ACTES.

Représenté pour la première fois à Paris, sur le Théâtre des Nouveautés, le 18 Septembre, 1884.

| Personnages: | Artistes: | Personnages: | Artistes: |
|-------------------------|-------------------------------------|------------------------------|-----------------------------|
| Hélène | M ^{mes} MARGUERITE UGALDE. | Hercule III | M ^{me} BERTHELIER. |
| La Duchesse | JULIETTE DAR COURT. | Candolle | VAUTHIER. |
| Carlotta | L. WITTMANN. | René de Montelcone .. | MONTAUBRY. |
| Béatrice | VIVIANE. | Coricoli | TONY-RIOM. |

Pour toute la Musique, la Mise en Scène, le droit de Représentations,
s'adresser à M^{rs} CHOUDENS PÈRE et FILS, Éditeurs-Propriétaires de LA NUIT AUX SOUFFLETS, pour tous pays.

OUVERTURE..... 2.

ACTE I.

| | | | |
|------|--|---|-----|
| 1. { | CHŒUR..... | <i>Pauvres demoiselles d'honneur</i> | 41. |
| | { COUPLETS DE LA FLEURISTE..... | <i>Où, j'y renonce</i> (Carlotta)..... | 46. |
| 2. | COUPLETS DE LA MYTHOLOGIE..... | <i>Où, cet orgueil est ridicule</i> (la Duchesse)..... | 48. |
| 3. | CHŒUR DE CÉRÉMONIES..... | <i>Pour recevoir le noble Comte</i> (Hélène, la Duch. Cand.)..... | 20. |
| 4. | COUPLETS DES PRUNES..... | <i>J'avais grimpé sur le prunier</i> (Hélène)..... | 28. |
| 5. | CHŒUR..... | <i>Le Duc paraît!</i> | 32. |
| 6. | COUPLETS DES PLAISIRS DE VERSAILLES..... | <i>J'connais tout ça</i> (Hélène)..... | 58. |
| 7. | { DUETTO..... | <i>Eh! bien, oui</i> (Hélène, René)..... | 40. |
| | { COUPLETS..... | <i>Gardez ce secret</i> (René)..... | 43. |
| 8. | RONDEAU DE LA COUR DE LOUIS..... | <i>De cette sublime existence</i> (Candolle)..... | 47. |
| 9. | { CHŒUR..... | <i>Son Altesse nous appelle</i> | 52. |
| | { COUPLETS DU DUC..... | <i>Comment? dans quel but?</i> (le Duc)..... | 55. |
| 10. | { FINAL..... | <i>Heureux les cœurs fidèles</i> | 59. |
| | { COUPLETS D'HÉLÈNE..... | <i>Jeannot avait de belles treilles</i> | 62. |

ACTE II.

| | | | |
|-----|-----------------------------------|---|------|
| | ENTR'ACTE..... | | 69. |
| 11. | CHŒUR, RÉCITS, COUPLETS..... | <i>Ah! quel changement</i> (Carlotta, Chœurs)..... | 74. |
| 12. | CHANSON DES CANARDS..... | <i>Quand les canards</i> (Hélène)..... | 82. |
| 13. | COUPLETS CHEVALERESQUES..... | <i>Là-bas, sur la côte Africaine</i> (Candolle)..... | 88. |
| 14. | COUPLETS DE LA TOUR DE NESLE..... | <i>Ah! c'était une fière tour</i> (Candolle)..... | 96. |
| 15. | DUETTO..... | <i>Eh! bien, mais l'exemple</i> (la Duch. Cand.)..... | 98. |
| 16. | COUPLETS DES ROSES..... | <i>Pauvres fleurs</i> (Hélène)..... | 108. |
| 17. | CHANSON AUVERGNATE..... | <i>Apprenez qu'les fill's</i> (Hélène)..... | 112. |
| 18. | { FINAL..... | <i>Aimons, aimons, c'est la loi</i> | 118. |
| | { COUPLETS..... | <i>Une femme! ô amour merci</i> (le Duc)..... | 121. |
| | { CHŒUR DE LA PATROUILLE..... | <i>Sans bruit faisons la ronde</i> | 125. |

ACTE III.

| | | | |
|-----|------------------------------|--|------|
| | ENTR'ACTE..... | | 129. |
| 19. | CHŒUR..... | <i>Au son joyeux des instruments</i> | 153. |
| 20. | COUPLETS DE LA DUCHESSE..... | <i>Malgré l'offense qui m'est faite</i> | 158. |
| 21. | DUETTO..... | <i>Il faut chercher</i> (Hélène, René)..... | 140. |
| 22. | CHŒUR..... | <i>Que la fête recommence</i> | 147. |
| 23. | TRIOLET..... | <i>L'étonnante aventure!</i> (René, le Duc, Cand.)..... | 152. |
| 24. | ROMANCE DU STRATAGÈME..... | <i>J'ai pu désespérer</i> (Hélène)..... | 158. |
| 25. | TERZETTO..... | <i>Un soir, en quête d'aventure</i> (Hélène, le Duc, Cand.)..... | 160. |
| 26. | FINAL..... | <i>Eh! you, l'enfant de l'Auvergne</i> | 168. |

OUVERTURE.

All^o maestoso.

PIANO.

f

mf *f*

a Tempo.

All^{to} poco Andantino.

Allegro.

8-----

CHŒUR
et
COUPLETS DE LA FLEURISTE

CARLOTTA, D^{elles} D'HONNEUR

N^o 1. All^o mod^{to}

PIANO. *mf*

DE M^{elles} D'HONNEUR. 1^{rs} et 2^{ds} Sop.

Pauvres demoiselles d'hon-

-neur — Nous é_tu_di_ons l'é_t_i_ quet_ te, Ça fait plaisir à Monsei_

-gneur, — Mais hé_ las! ça nous rompt la tê_ te! Ça

fait plaisir à Monsei_ gneur Mais — hé_ las! — ça nous rompt là

tê - te! Le cé - ré - mo - ni - al des cours — Est

1^{re} D. 2^e DEM.

un livre assommant à li - re Mieux vaudrait un conte ou res -

2^e D. 3^e DEM.

- pi - re Le par - fum si doux des a - mours. — Quand

3^e D.

un ambassadeur s'a - van - ce Vers le — fauteuil Grand-Du - cal, — On

3^e D.

fait trois fois la ré - vé - ren - ce Ain - si le veut le cé - ré - mo - ni -

2^e DEM.

3^e D. *al!* 2/4 *Tout ce fratrias ja - mais n'en_tre_ra dans ma*

TUTTI.

2^e D. # 6/8 *tê - te. Pau_vres demoi_sel_les d'hon_neur — Nous*

é - tu_di_ons l'é - ti - quet - te Ça fait plai_sir à Mon_sei -

-gneur, — Mais hé - las! ça nous rompt la tê - te! Ça

fait plaisir à Monseigneur, Mais hé - las! ça nous rompt la tê - te!

ENTRÉE DE CARLOTTA.

CARLOTTA.

Qui veut des fleurs, mesdemoi - sel - les? Admirez - les! — regardez -

les! — Eh! bien, mes

1^{re} DEM. C'est Carlotta — la jardi - niè - re du pa - lais. —

bel - les, Ne veut on pas de mes bou - quets? —

2^e DEM. I - ci tous les gens sont mo -

2^e
D.

ro - ses l'austé - ri - té règne à la cour! Elle a fait

2^e
D.

fuir ces dou - ces cho - ses Qu'on nomme les fleurs et l'a -

rit.

CARL.

Sans galants plus de fleurs, j'y re - nonce à mon

2^e
D.

-mour! —

C.

tour!

COUPLETS DE LA FLEURISTE.

CARLOTTA.

All^{to} grazioso.

CARLOTTA.

1^{er} Couplet. Oui, j'y re - nonce, et plus de zè - le! Car vrai de

2^d Couplet. Le lé - gu - me, par sa na - tu - re Plaira tou -

All^{to} grazioso.

PIANO.

vrai, c'est grand pi - tié De voir, fau - te de cli - en - tè - le, Mes pauvres

-jours; toujours il plut Et mieux vaut, en fait de cul - tu - re, L'u - ti - le

fleurs sécher sur pié. Jasmin, mu - guet, li - las, ver - vei - ne, En - tre

que le su - per - flu. C'est même le seul a - van - ta - ge Que peut of -

nous ce n'est plus la peine D'en a - voir les - soins que j'a - vais!
- frir le - jar - di - na - ge A qui mé - pri - se les - bou - quets!

a Tempo.

p A - dieu rê - ves que nous eû - mes Vous avez fui
p Lé - gè - res com - me des plu - mes, fleurs fuyez - nous

f *p a Tempo.*

pour - ja - mais! Nous plante - rons des lé - gu - mes!

cresc.

cresc.

Nous planterons des lé - gu - mes! Place aux na - vets!

mf *f*

COUPLETS DE LA MYTHOLOGIE.

LA DUCHESSE.

№ 2.

Mod^{lo} all^o

PIANO.

§

LA DUCHESSE.

The vocal line and piano accompaniment for the first two couplets. The piano part is marked 'p' and features a simple harmonic accompaniment with chords and moving bass lines. The vocal line is in a soprano range and includes two verses of lyrics.

1. Oui, cet orgueil est ri-di-cu-le Je ne puis croi-re
2. Or, moi, qui suis Si-ci-li-en-ne, Sous le cor-sa-ge

The vocal line and piano accompaniment for the third couplet. The piano part continues with a simple harmonic accompaniment. The vocal line includes the lyrics for this couplet.

la
D.
que vrai-ment Mon ma-ri descen-de d'Her-cu-le,
que voi-là Vol-can qu'il faut que je con-tien-ne

The vocal line and piano accompaniment for the fourth couplet. The piano part continues with a simple harmonic accompaniment. The vocal line includes the lyrics for this couplet.

la
D.
Comme il l'as-su-re faus-se-ment. Il est pompeux, su-perbe et
Flam-bent le Vé-suve et l'Ét-na! A mon malheur je me ré-

la
D.

rit.

di - gne, Mais en a_mour il est bien ar - riè - ré!
- si - gne, Mais fran-chement j'en ai le cœur na - vré!

la
D.

Ou la my-tho-lo - gi - e est un mensonge in -
Ou la my-tho-lo - gi - e est un mensonge in -

la
D.

- si - gne, Ou bien Hercu_le Trois est bien dé - gé - né -
- si - gne, Ou bien Hercu_le Trois est bien dé - gé - né -

la
D.

- ré!
- ré!

f *mf*

CHŒUR DE CÉRÉMONIES.

HÉLÈNE, LA DUCHESSE, CANDOLLE, DELLES D'HONNEUR.

N^o 3.

All^o mod^{to}

PIANO.

mf

DELLES D'HONNEUR.

1^{re} et 2^{de} Sop.

Pour re- cevoir le no- ble Com - te, Sa - lu- ons toutes à la

fois. — Il faut i- ci qu'il ait son compte De courbettes nu- mé- ro

trois! De cour - bet - tes nu - mé - ro trois

LA DUCH.

Un Fran çais à la cour!

la D. Nous al - lons, j'i - ma - gi - ne

la D. Voir un seigneur sé - vère et de lu - gu - bre mi - ne

la D. Tris - te vi - site, en vé - ri - té!

LE MARQUIS (annonçant)

(Parlé) M^r le Comte de Candolle et M^{lle} de Pont-Giraud!

HÉLÈNE.

(de même)

Al - tes - se!

CAND.

(Saluant)

Al - tes - se!

LES D^{elles}

(Saluant)

Et

LA DUCH.

(à part)

Le Comte est bien, sur ma pa - ro - le!

(à part)

La Du -

Ca

-ches se est d'u - ne ra - re beau - té!

LES D^{es}elles

Pour

mieux vous rap-pe - ler la Fran - ce D'ou vous ve - nez tout droit je

croi, — Nous vous faisons la ré - vé - ren - ce Comme à la

CAND. (s'inclinant) (à Hélène)

Mes - demoi - sel - les! Hé -

cour de vo - tre Roi

(à Hélène)

Ca

_lè - ne, sa - lu - ez comme el - les Sa - lu -

Mon - sieur le com - te

HÉLÈNE. (l'imitant) (s'impatientant)

Sa - lu - ons! En - core!

Ca

- ons! En - co - re

mf

II

Ah! c'est beaucoup de ré - vé - ren - ce! On peut se rencontrer je pen - se,

f

p

sans fai - re tant de fa - çons!

CAND. (bas à Hélène)

Prenez gar - de!

(à la Duchesse)

Ca. Et vous, al - tes - se, Lais - sez moi dé - po - ser mon hom -

Ca. mage à vos pieds. On m'avait dit que vous é - tiez U - ne ra - vis - san - te du -

Ca. - ches - se Pleine de grâce et de no - bles - se, Mais par le peu que j'en puis

LA DUCH.

O ciel! que dites -

Ca. voir — Vo - tre beau - té dé - pas - se mon es - poir. —

la
D.

vous! Savez-vous où vous ê_tes? Pour risquer dès l'a_bord un pareil madrigal? Ce sont là

la
D.

ma_niè-res hon_nê_tes Dont on nous dé_fend le ré_gal, Et je ne puis vrai-

The second system of music continues the vocal line and piano accompaniment. The vocal line contains the lyrics: "ma_niè-res hon_nê_tes Dont on nous dé_fend le ré_gal, Et je ne puis vrai-". The piano accompaniment continues with similar harmonic support.

la
D.

_ment, quoiqu'il soit plein de char_me E_cou_ter vo_tre com pli-ment! A -

The third system of music continues the vocal line and piano accompaniment. The vocal line contains the lyrics: "_ment, quoiqu'il soit plein de char_me E_cou_ter vo_tre com pli-ment! A -". The piano accompaniment continues with similar harmonic support.

(aux demoiselles)

la
D.

_dieu! Je me re_tire en mon appar_te -

All^o mod^{to}

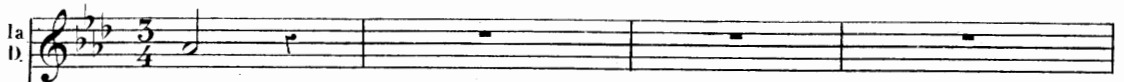
la D. 

- ment.

LES Delles

Pour re_ cevoir le no_ ble Com_ te, Sa_ lu_ ons toutes à la

All^o mod^{to}

p

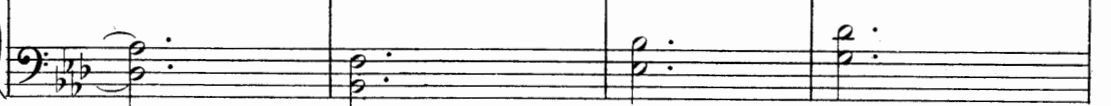

fois — Il faut i_ ci qu'il ait son comp_ te De courbettes nu_ mé_ ro

trois! De cour_ bet_ tes nu_ mé_ ro trois

nu_ mé_ ro trois!

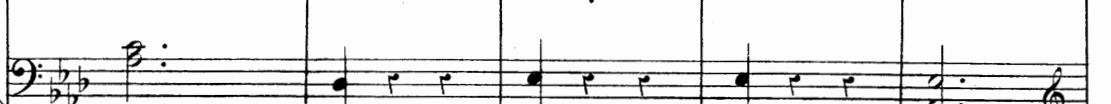
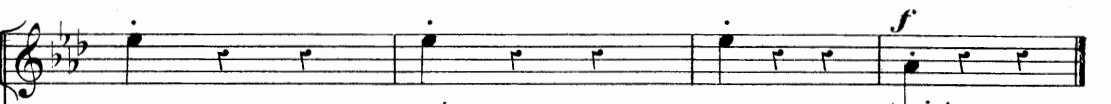

COUPLETS DES PRUNES.

HÉLÈNE.

N^o 4.Al^{te} mod^{erato}

PIANO.

HÉLÈNE.

The second vocal line continues with the lyrics: "la - de, Et je remplissais mon pa - nier Pour faire de la marme - la -".

The third vocal line concludes with the lyrics: "de. Mais je vois en baissant les yeux Pour en retrouver — quelques".

la
D.

u - nes, Un ca_val_ier très gra_ei_eux

la
D.

Qui n'était pas là — pour des pru - nes!

la
D.

2. Grand

la
D.

Dieu, monsieur que faites - vous? — «Dis - je» tout ce_la me tour_men_te! Ne

la
D.

vous mettez pas en courroux, Je vous regar_de, ma charnian - te! Votre front

la
D.

pur et votre œil clair N'ont — pas des beautés si com — mu — nes,

la
D.

Si je me tiens le nez en l'air, Ce n'est certes pas — pour des

la
D.

pru — nes! A⁽¹⁾ B

la
D.

3. Bref il parlait si bien, si bien, — D'un

(1) A. B. mesures passées.

la
D.

ton qui plait aux demoi - selles. Que, rassurée en moins de rien, Nous partageons les

la
D.

mi - ra - bel - les. Ri - ant et mangeant à la fois Je

la
D.

ne gardai nulles ran - cu - nes, Et s'il a rougi, moi, je crois

la
D.

Que ce n'était pas pour des pru - nes!

CHOEUR.

N^o 5.Al^o maestoso.

PIANO.

Tenori.

f
Le Due pa - rait! — le Due lui-

Bassi.

f
Le Due pa - rait! — le Due lui-

mê - me! Chantons sa gloi - re dans nos vers! C'est, a près

mê - me! Chantons sa gloi - re dans nos vers! C'est, a près

Louis le qua - tor - ziè - me, Le plus grand Roi de l'u - ni - vers!

Louis le qua - tor - ziè - me, Le plus grand Roi de l'u - ni - vers!

(On parle)

pp

Tenue jusqu'à la réplique suivante.

RÉPLIQUE. Et maintenant que le baise-main commence!

Tenori.

Vocal line for the Tenor. The melody begins with a rest, followed by the lyrics: "Baisons la main du Duc lui-même! Chantons sa".

Bassi.

Vocal line for the Bass. The melody begins with a rest, followed by the lyrics: "Baisons la main du Duc lui-même! Chantons sa".

Fifth system of piano accompaniment. The right hand features a series of chords, and the left hand continues with harmonic support.

gloi - re dans nos vers! C'est a-près Louis le qua - tor - ziè - me Le plus grand

gloi - re dans nos vers! C'est a-près Louis le qua - tor - ziè - me Le plus grand

Roi de l'u - ni - vers! C'est a-près Louis le qua - tor - ziè - me Le plus grand

Roi de l'u - ni - vers! C'est a-près Louis le qua - tor - ziè - me Le plus grand

Roi de l'uni - vers!

Roi de l'uni - vers!

ff

SORTIE.

No 5^{bis} Mod^{to}

SOPRANI. *f*

TENORI. *f*

BASSI. *f*

Il a con - nu Louis le qua - torzi - è - me As - su - ré -

PIANO. *f* Mod^{to}

crescendo.

_ment il l'a beaucoup con - nu! Le Roi so - leil qu'on ho - nore et qu'on

_ment il l'a beaucoup con - nu! Le Roi so - leil qu'on ho - nore et qu'on

_ment il l'a beaucoup con - nu! Le Roi so - leil qu'on ho - nore et qu'on

crescendo.

ai - me, Dans cet-te cour qu'il soit le bienve - nu! Il a con -

ai - me, Dans cet-te cour qu'il soit le bienve - nu! Il a con -

ai - me, Dans cet-te cour qu'il soit le bienve - nu! Il a con -

- nu Louis le qua - tor - zi - è - me Dans cet-te cour qu'il soit le bienve -

- nu Louis le qua - tor - zi - è - me Dans cet-te cour qu'il soit le bienve -

- nu Louis le qua - tor - zi - è - me Dans cet-te cour qu'il soit le bienve -

- nu!

- nu!

- nu!

COUPLETS

des
PLAISIRS DE VERSAILLES.

N^o 6.

HÉLÈNE.

All^o mod^{to}

PIANO.

HÉLÈNE. *S*

1. J'connais tout ça su' l'bout du doigt! Tout's les dans's me sont fa - ni -
2. On grimpe après les meul's de foin On cherch'des nidssous la feuil -
3. On fait des ni - ches aux - bail - lis On s'moqu'des amantstrop cré -

H. - liè - res; Et j'crois d'a - bord que ça - se voit Que je suis faite aux bell's ma -
- lé - e On s'flanqu'dans l'dos des grands coups d'poings On dit des cont's à la veil -
- du - les On fait des cour's dans les tail - lis, A ca - li fourchon sur des

H. - niè - res! J'connais les u - sag's de la Cour J'ai vu des fêt's et - des ri -
- lé - e Et l'dimanch' quand le temps est beau, Et qu'on a rentré - les vo -
mu - les Et quand y a des ma - riés chez nous, Le lendemain d'leurs é - pou -

II.

-pail - les; Et pour qu'vous l'sa_chiez à votr'tour, Voi - ci les plai_sirs de Ver -
 -lail - les, On va dan_ser sous l'grand ormeau. Voi - là les plai_sirs de Ver -
 -sail - les, On leur ap_port' la soupe aux choux. Voi - là les plai_sirs de Ver -

II.

- sail - les! _____
 - sail - les! _____
 - sail - les! _____

SORTIE.

№ 6 bis

Allegretto.

PIANO. *p*

DUETTO.

HÉLÈNE, RENÉ.

N^o 7.

Allegro.

HÉLÈNE.  Eh! bien, oui, c'é-tait

RENÉ.  C'é-tait vous!

PIANO.  *f* *p*

H.  moi! Je — dois le re — con — naî — tre! Vous a —

R.  Ah! pour moi le bon — heur va re — naî — tre

H.  —vez, comme un traî — tre Provo — qué — mon é — moi Oui, vous a —

R.  Et je vois appa — raî — tre L'es — poir que je vous doi.

Coupure 

H. *_vez_* — comme un traî_tre Pro - vo - qué — mon é - moi

R. Oui je vois ap - pa - raî - tre L'es - poir que je vous doi!

HÉLÈNE.

C'est aus - si trop d'insis - tan - ce Mon se - cret comment le garder! Mais pour -

H. *_tant* je prévois d'a - van - ce Que mon tu - teur va me gron - der Mais

RENÉ.

R. quoi le trouble de mon â - me De - vait tou - cher vo - tre bon - té!

R. Et bien sûr votre cœur vous blâme D'a - voir ca - ché la vé - ri - te C'est

HÉLÈNE. RENÉ.
R. vous C'est moi: Tant pis! je vous voyais si tris - te! Tant pis! qu'une autre y résis - te Mais

R. vous par quel hasard heu - reux, Quand j'eusse au loin cher - ché cel - le qui m'était

HÉLÈNE.
R. chère Vous retrou - vè - je en ces lieux? C'est un mys - tère,

H. Et tout m'inter - dit des a - veux

♩ Fin de la coupure.

COUPLETS.

All^o grazioso.

RENÉ.

Andantino.

All^o grazioso. Gardez ce se - cret, et que m'im -

dolce. *p*

R. - por - te Quel hasard bé - ni vous rend à moi! Le bonheur ré -

R. - vé frappe à ma por - te J'en suis en - i - vré, je vous re -

R. - voi Les soucis pas - sés sont tous ef - fa - cés Je sais votre a -

rit. *3*

R. - mour, c'est en - savoir as - sez. Bénéissons le

HÉLÈNE. Andantino.

vite. *mf*

H. ciel qui nous ras - sem - ble Le présage est doux à notre a -

p

H. - mour! Et pourtant mon cœur s'a - larme et trem - ble Dans l'enchan -

H. - ment de ce beau jour Ah! défendez - moi De ce fol é -

rit.

H. - moi; Rendez-moi l'es - poir et ra - ni - mez - ma foi!

mf vite.

CODA RENÉ. All^o recitativo.

Eh! bien, puisque le sort vous a_mène à Fer-ra-re, Plus propice pour

nous qu'aucun pro-jet hu-main, — Il ne faut plus que rien ne nous sé-

HÉLÈNE.

Allegretto.

Jurons le tous les deux, et la main dans la main! Du bonheur trop a-

- pa - re! Du bonheur trop a-

-va-re Goû-tons l'es-poir sa-cré. Que rien ne nous sé - pa-re, C'est ju-

-va-re Goû-tons l'es-poir sa-cré. Que rien ne nous sé - pa-re, C'est ju-

H. *-ré, c'est ju - ré! Que rien ne nous sé - pa - re, C'est ju -*

R. *-ré, c'est ju - ré! Que rien ne nous sé - pa - re, C'est ju -*

H. *-ré! oui, c'est ju - ré! D'un bonheur trop a - va - re Goûtons l'es - poir sa -*

R. *-ré! oui, c'est ju - ré! D'un bonheur trop a - va - re Goûtons l'es - poir sa -*

pressez.

H. *-cré. Que rien — ne nous sé - pa - re, C'est ju - ré! oui, c'est ju -*

R. *-cré. Que rien — ne nous sé - pa - re, C'est ju - ré! oui, c'est ju -*

H. *-ré!*

R. *-ré!*

RONDEAU

DE LA COUR DE LOUIS.

N^o 8.**Allegro.**

CANDOLLE.

De

PIANO.

mf

Moderato.

Ca.

cet.te sublime exis - ten - ce, Que vous co.pi.vez noble.ment — Vous

Moderato.

p

Ca.

a.vez par i.nadver - tan - ce Né.gli.gé le commence - ment. Ce

Ca.

Roi, que votre ALtesse i - mite A.vec un soin re - li - gi - eux, En -

Ca. -tre nous ne se fit er - mi - te Que le jour qu'il se fit vieux. De

Ca. ce jour il devint aus - tère; Et s'é-tant lais-sé con-ver-tir, De

Ca. ses voyages à Cy - thère Il montrait un gros repen-tir! Et

Ca. la cour suivant son ex - em-ple, Pi - eu-sement fit comme lui, Et Ver-

Ca. -sail - les de-vint le tem-ple De la Sage-ssse et de l'En-nui! A -

a Tempo.

49

Ca

- dieu plai - sir, gloi - re, jeu - nes - se, Mar - ty, l'amour et Tri - a - non! — Ce

a Tempo.

Ca

que vous connaissez Al - tes - se, C'est le règne de Main - te - non. Mais

Ca

au - tre - fois, ô Duc Her - cu - le, Le tableau sem - blait moins noir; Vous

Ca

a - vez vu le cré - pus - cu - le, Eau - rore il fal - lait la voir. Au -

Ca

- ro - re pleine de lu - miè - re Dont vos yeux seraient é - blou - is! Où

Ca. Mancini vint la pre-mière Ré-gner sur le cœur de Lou-is! — Où

Ca. Laval-lière, douce et blon-de, Pas-sa dans un rayon-nement Où le

Ca. Prince aimait à la ron-de, En-semble...ou successi-ve-ment! — Où

rit.

a Tempo.

Ca. pour é-cri-re notre his-toi-re, Nous comptons de gloire ja-loux, — Cha-

a Tempo.

Ca

- que jour par u - ne vic - toi - re, Cha - que nuit par un ren - dez -

Ca

crescendo.

- vous! Vous con - naissez, je le con - fes - se, Le Roi vicilli qui se re -

rinf.

Ca

rall.

- pent, Ce que vous i - gnorez, Al - tes - se, C'est le rè - gne de Mon - tes -

rall.

Ca

- pan!

f

plus vite.

CHŒUR et COUPLETS DU DUC.

LE DUC, CHŒUR.

N^o 9.

Allegro.

PIANO.

Sop. *f*
 Son Al-tes - se nous ap-pel - le, Que veut-

Tenori. *f*
 Son Al-tes - se nous ap-pel - le, Que veut-

Bassi. *f*
 Son Al-tes - se nous ap-pel - le, Que veut-

- el - le? Quel est son nouveau dé -

- el - le? Quel est son nouveau dé -

- el - le? Quel est son nouveau dé -

- sir? Aux or - dres de son Al -
 - sir? Aux or - dres de son Al -
 - sir? Aux or - dres de son Al -

- tes - se On s'em - pres - se d'ac - cou - rir.
 - tes - se On s'em - pres - se d'ac - cou - rir.
 - tes - se On s'em - pres - se d'ac - cou - rir.

LE DUC.

É - cou - tez donc ma loi nou - vel - le

le
D.

Et ju - rez - moi sou - mis - si - on. Je

le
D.

fais, dans cette Cour dont je con - nais le zè - le,

le
D.

U - ne ré - vo - lu - ti - on!

mf

le
D.

Sop. *f*

Tenori. *f*

Bassi. *f*

U - ne ré - vo - lu - ti - on!

U - ne ré - vo - lu - ti - on!

8

COUPLETS DU DUC.

All^o pesante.

LE DUC.

♩ Allegretto.

1. Com - ment? dans quel but? à quel ti - tre? Vous
2. Dans mon i - gno - ran - ce fu - nes - te, J'a -

♩ Allegretto.

vous le de - man - dez tout bas. Je re - viens au pre -
-vais cons - pu - é Cu - pi - don. J'en a - vais du re -

-mier cha - pi - tre Puis ça ne vous re - gar - de pas. Mon
-gret, du res - te, Et je lui de - man - de par - don. Qu'à

le
D. pa - lais long - temps fut le tem - ple Du - ne sé - vère aus -
ma Cour son rè - gne com - men - ce A - vec la joie et

le
D. - té - ri - té. Je vous prêchais tou - jours d'exem - ple, Je prêche aujourd'hui
le dé - sir. Je vous prêchais la pé - ni - ten - ce, Je prêche aujourd'hui

le
D. la gai - té! Joy - eu - se fan - fa - re, Cé - lé - brez fa -
le plai - sir!

le
D. - mour! Car à la Cour de Fer - ra - re La gai - té fait son sé -

le
D. - jour! Ré - son - nez, gai tin - ta - mar - re! Que cha - cum se montre hi -

le
b.

la - re, Et que nul ne con - tre - car - re La fan - fa - re de l'a -

le
b.

- mour! Joyeu - se fan - fa - re, Cé - lé - brez l'a - mour! Car à

Sop. *f*

Joyeu - se fan - fa - re, Cé - lé - brez l'a - mour! Car à la Cour de Fer.

Tenori. *f*

Joyeu - se fan - fa - re, Cé - lé - brez l'a - mour! Car à la Cour de Fer.

Bassi. *f*

Joyeu - se fan - fa - re, Cé - lé - brez l'a - mour! Car à la Cour de Fer.

le
b.

la Cour de Fer - ra - re La gai - té fait son sé - jour!

- ra - re La gai - té fait son sé - jour! Ré - son - nez, gai tin - ta -

- ra - re La gai - té fait son sé - jour! Ré - son - nez, gai tin - ta -

- ra - re La gai - té fait son sé - jour! Ré - son - nez, gai tin - ta -

le
D.

Ré-son-nez, gai tin-ta-ma-re! Que cha-cun se montre hi-lare, hi-
 -mar-re! Que cha-cun se montre hi-la-re, Et que nul ne con-tre-
 -mar-re! Que cha-cun se montre hi-la-re, Et que nul ne con-tre-
 -mar-re! Que cha-cun se montre hi-la-re, Et que nul ne con-tre-
 -mar-re! Que cha-cun se montre hi-la-re, Et que nul ne con-tre-

le
D.

-lare A la fanfa-re de l'a-mour! -mour!
 -car-re, La fanfa-re de l'a-mour! -mour!
 -car-re, La fanfa-re de l'a-mour! -mour!
 -car-re, La fanfa-re de l'a-mour! -mour!
 -car-re, La fanfa-re de l'a-mour! -mour!

ff

FINAL.

HÉLÈNE, LA DUCHESSE, LE DUC, CANDOLLE, CHŒURS.

N^o 10.CHŒUR
de
DEMOISELLES.All^o moderato.
1^{rs} et 2^{ds} Sop.

All^o moderato. Heu - reux les cœurs fi -

- de - les Où rè - gne la can - deur! Sans candeur, ô mes

LE DUC. *plus vite.*
Quels sont ces chants, mes de-moi-
bel - les, Il n'est pas de bon - heur!

plus vite.

HÉLÈNE.
Un can - ti - que qu'on dit en chœur
le
- sel - les? C'est as - sez de can - ti - ques. Je

1^o
D.

veux des chansons moins mys - ti - ques, Et d'ü - ne ri - an -

1^o
D.

- te _____ couleur
DEM. Quelque cho - se de gai qui
Quel bon - heur!

LA DUCH.

Mais de fait nous ne savons rien
(à la Duchesse)
soit de cir - cons - tan - ce Vous, c'est pos -

(à Hélène)

- si - ble, mais vous, qui ve - nez de Fran - ce
CAND. (inquiet)
Hé - lène non plus ne sait

HÉLÈNE. *rall.*

rien. Si fait! d'une ancienne ro - man - ce Je me sou - rit.

LE DUC.

vien. — Et - le doit ê - tre d'un bon

GAND.

Grand Dieu! je fris - son - ne da - van - ce!

HÉLÈNE (à Gandolle)

Mon pé - re nour - ri - eier la chan - tait à sa

1^{re} D. goût.

H. fem - me, Quand il a - vait bu tout son seûl.

COUPLETS D'HÉLÈNE.

Allegro.

HÉLÈNE.

1. Jeannot a - vait de bel - les treilles De chas - se - las, Voi - ci que
 2. Quand Jeannot se mit en mé - na - ge, Sur ses ___ trente ans Il courut
 3. Leneuvièmois, ou le di - xiè - me Un en - fant vint, Et, dessus

les grappes ver - meil - les Ten - taient ___ Co - las. Et comme il
 dans le voi - si - na - ge Un tas ___ d'can - cans, Sa femme é -
 les fonds de bap - tè - me, Co - las ___ le tint Mèmeu - ne

é - tait l'bon a - pô - tre Tout proch' voi - sin L'un cul - ti - vait la vigne et
 - tait dé - sa - gré - a - ble; Mais c'qu'est bien pis, Ell' n'avait de sou - rire ai -
 lan - gue de vi - pè - re Dit: c'est cer - tain, Ce mioche - là nà rien du

Plus lent.

H. *Plus lent.*

Pau_tre Man_ geait Frai_ sin. Ah! d'am'la ma_xime est bien vrai_ e On la ré_
 - ma_ble Qu'pour ses a_ mis. A_ vec un d'œux dans la c'ri_ sai_ e Elle eut des
 pè_ re C'est tout l'par_ rain. C'est un mal_ heur dont on s'ef_ frai_ e, Mais ça s'voit

Plus lent.

ad lib.

a Tempo.

H. *ad lib.* a Tempo.

- pè't dans nos_ val_ lons. C'est pas tou_ jours ce_ lui qui pai_ e Qui danse au
 en_ tre_ tiens_ fort longs,
 dans bien des_ mai_ sons.

a Tempo.

H.

son de ses vio_ lons! C'est pas tou_ jours celui qui pai_ e, Qui danse au son de ses vio_

H.

- lons.

f

LES DEM.

Bravo, bra - vo! la chanson est char -

Récit.

LE DUC.

Bravo, bra - vo! la chanson est plai - sante!

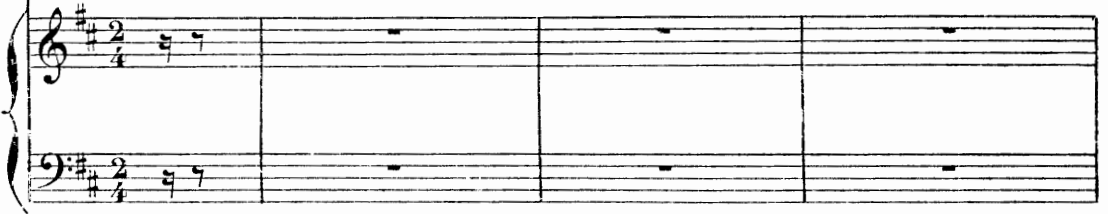

HÉLENE.

- man - te! Eh! bien, qu'en di - tes - vous?

CAND.

LE DUC.

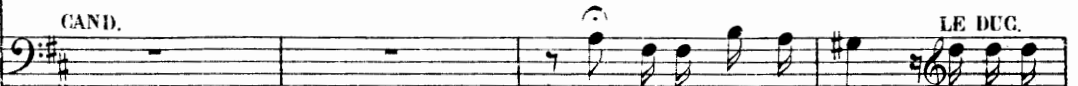

Moi, que j'en meurs de peur Allons, mes.

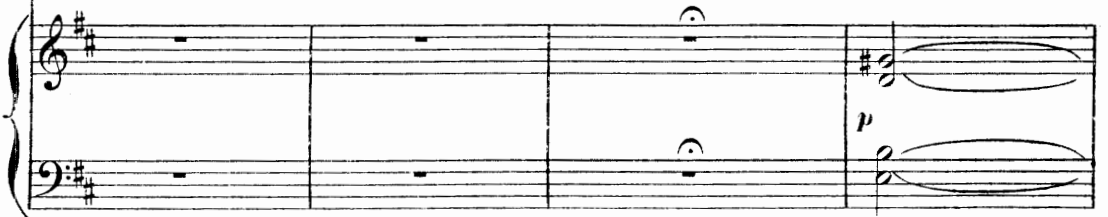

LA DUCHESSE.

Et re - pre - nons — en chœur:

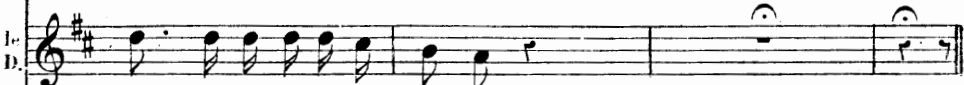

- sieurs Que tout le monde chan - te!

PARLÉ

sur le tremolo

LE DUC.

L'Éta

c'est moi!

Glic! elac!

LE DUC. (au public)

C'est pas toujours ce_lui qui pai_e Qui danse au son de ses vio_lons, C'est pas tou_

1^{re}
D. - jours ce_lui qui pai_e Qui danse au son de ses vio_lons! —

Sop. *f* C'est pas tou_

Ten. *f* C'est pas tou_

Bassi. *f* C'est pas tou_

- jours ce_lui qui pai_e Qui danse au son de ses vio_lons! C'est pas tou_

- jours ce_lui qui pai_e Qui danse au son de ses vio_lons! C'est pas tou_

- jours ce_lui qui pai_e Qui danse au son de ses vio_lons! C'est pas tou_

- jours ce_lui qui pai - e Qui danse au son ____ de ses ____ vio -

- jours ce_lui qui pai - e Qui danse au son ____ de ses ____ vio -

- jours ce_lui qui pai - e Qui danse au son ____ de ses ____ vio -

Allegro. LE DUC se joint au Chœur.

Jo_yeu-se fan-fa-re Cé-lé -

- lons! Jo_yeuse fan - fa - re Cé-lé-brez l'a -

- lons! Jo_yeuse fan - fa - re Cé-lé_brez l'a -

- lons! Jo_yeuse fan - fa - re Cé-lé_brez l'a -

Allegro.

le
D

brez l'a - mour Car à la cour de Fer - ra - re La gai -

- mour! Car à la cour de Fer - ra - re La gai - té fait son sé -

- mour! Car à la cour de Fer - ra - re La gai - té fait son sé -

- mour! Car à la cour de Fer - ra - re La gai - té fait son sé -

3

3

le
D

- té fait son sé - jour. Ré - son - nez, gai tin - ta - mar - re!

- jour! Ré - son - nez, gai tin - ta - mar - re! Que cha - cun se montre hi -

- jour! Ré - son - nez, gai tin - ta - mar - re! Que cha - cun se montre hi -

- jour! Ré - son - nez, gai tin - ta - mar - re! Que cha - cun se montre hi -

3

3

Que chacun se montre hi-lare, hi - lare A la fan-fa-re de l'a-mour!

- la-re Et que nul ne con-tre - carre, La fan-fa-re de l'a-mour!

- la-re Et que nul ne con-tre - carre, La fan-fa-re de l'a-mour!

(LE RIDEAU BAISSE)

ff

ACTE II.

ENTR' ACTE.

Andantino.

Moderato.

p

PIANO.

rit.

rit.

Andantino non troppo.

mf

(1) Au théâtre on passe du signe ϕ au signe ϕ

♩ Allegro.

CHŒUR, RÉCITS, COUPLETS.

CARLOTTA, CHŒURS.

N^o 11.

Allegro simple.

PIANO.

CHŒUR D'OFFICIERS.

Ah! quel changement bienheu_ reux! Les plai_

sirs reviennent en fou_ le; Plus ra_ pi_ de le temps sé_ cou_ le Et

CARLOTTA.

Poco più lento.

Vou_ lez_ vous, beau pa_ ge, Des lys
tout sou_ rit aux a_ mou_ reux!

p

C.

em.baumés, Pour en faire hommage à qui vous aimez?

1^{re} OFF.

Donne, et si sur el.le son tu.

1^{re} 0.

teur veillait, Sous tes fleurs, ma belle, glisse ce bil.let.

2^e OFF.

De ces

2^e 0.

ro - ses blanches, Le par - fum lui plait, Mais en - tre leurs branches glisse

CARLOTTA. (à René)

Et vous, monsieur le ca pi - tai - ne, Ne veut-on pas des fleurs aus.

2^e 0.

ce bil.let.

C. *si?*

RENÉ.

Hé - las! ne vois - tu pas ma pei - ne? Tu peux garder tes fleurs, mer -

R. *ci.* Tou - te la cour est dans la joi - e, Dans tous les yeux luit le bon -

R. *rit.* *rit.*

- heur; — Et moi seul, mon tris - te cœur ploie sous le fardeau de la dou -

R. *CARL.*

- leur — Par - tout cha - cun m'ap -

3^e OFF. 4^e OFF.

Un bou - quet pour ma belle, Carlot - ta! Carlotta!

Plus vite.

C. - pel - le C'est à per - dre l'es - prit! - Vrai je n'y peux suf - fi - re Que de bil -

C. - lets on s'écrit Mais lors - que l'amour soupi - re, Mon com - merce re - fleu - rit.

1^{er} OFF.

Voi -

RENÉ.

Sans

1^{er} 0. - ci ve - nir ces de moi - sel - les! Pour un moment é - loignons - nous. - -

LES DEM.

Ah!

1^{er} 0. doute Hé - lène est a - vec el - les, Que ne puis - je être son é - poux!

rit.

a Tempo.

rit.

quel changement bienheu - reux! — Les plai - sirs reviennent en fou - le, Plus

ra - pi - de le temps sé - coule, Et tout sourit aux a - mou - reux. —

Allegro. CARLOTTA.

Voi - ci les fleurs qu'on vous a - dres - se

(à une autre)

Pour vous si - gno - ri - ta voi - ci

(à une autre)

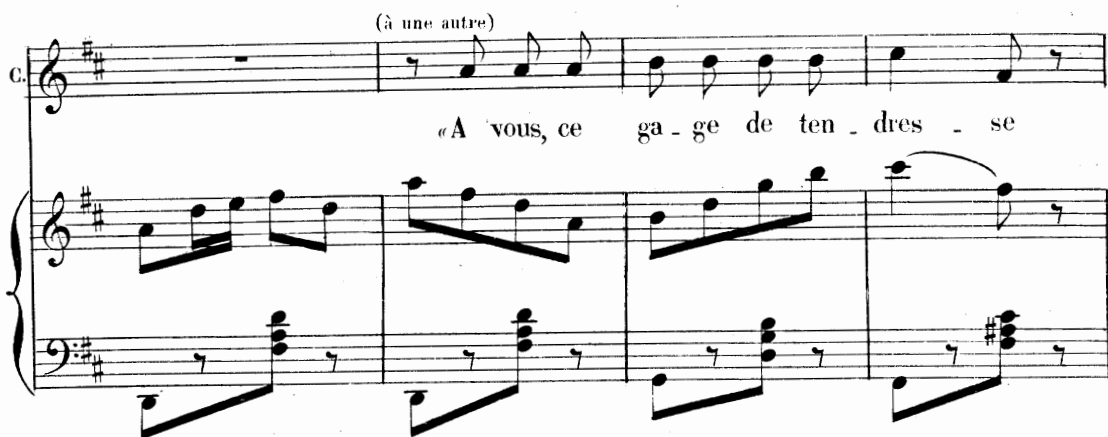
C. 

« A vous, ce ga - ge de ten - dres - se

(à une autre)

C. 

J'ai pour vous quel que chose aus - si.

Un peu plus lent.

1^{re} DEM. (lisant)

Si vous aviez l'âme sen - sible Autant que vos traits sont charmants, — Vous ne se -

Un peu plus lent.

1^{re} D. 

riez pas in - fle - xi - ble Pour le plus ten - dre des a - mants»

2^e DEM. (lisant)

«Qui n'ai - me - rait à la fo - li - e Vo - tre front pur et votre œil

bleu Ou ne so - yez pas si jo - lie Ou lais - sez -

vous ai - mer un peu» 3^e DEM. (lisant) «Je suis jaloux, made - moi -

- sel - le, Hé - las! et vous sa - vez pour - quoi

Pour tous i - ci vous ê - tes bel - le, Ne soy - ez bon - ne que pour

Allegro.

TOUS.

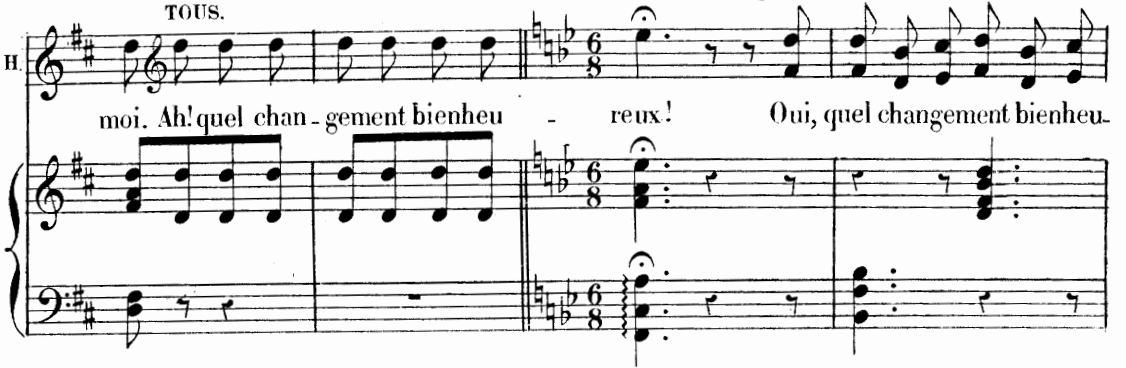
H. 
 moi. Ah! quel chan - gement bienheu - reux! Oui, quel changement bienheu -

 - reux! Les plai - sirs re - viennent en fou - le Plus

 ra - pi - de le temps s'é - cou - le, Et tout sou - rit aux a - mou -

 - reux! Oui tout sou - rit aux a - mou -

 - reux!

CHANSON DES CANARDS.

HÉLÈNE.

N° 12.

Allegro.

PIANO. *f* *touré.*

HÉLÈNE.

Moderato.

1. Quand les canards s'en vont aux
 2. Quand les canards sont a - mou -

Moderato.

champs A la queu' leu - leu - e Ils vont comm' ça clo-pin clo-
 - reux - Loin des ca - ma - ra - des, A - lors ils s'en vont deux à

ad lib.

- pant Re - muant la queu - e! Le premier canard va de -
 deux A - vec des gam - ba - des C'est la can - ne qui va de -

H.

- vant, C'est là sa ma - niè - re, Le dernier canard va der -
- vant, D'un air de sul - ta - ne, Et l'canard va der_rière la

H.

Allegro mod^{to}

- rièr - re Et tout ça va chan - tant.
can - ne, Chan_tant tout ten - dre - ment.

Allegro mod^{to}
rinf.

H.

Coin, coin, coin, coin, Ga - re, ga - re, ga - re, ga - re, Quand on en -
Coin, coin, coin, coin, Ga - re, ga - re, ga - re, ga - re, Quand on en -

p

H.

- tend ces gais ac - cents C'est qu'les ca - nards vont à la ma - re, C'est qu'les ca -
- tend ce tout p'tit bruit, C'est qu'le ca - nard qu'l'amour é ga - re, D'l'arbr' dé - fen -

II. 

-nards s'en vont aux champs Coin,coïn,coïn,coïn, Ah! Cœïn,coïn,coïn.
 -du veut goûter l'fruit Cœïn,coïn,coïn,coïn, Ah! Cœïn,coïn,coïn,

EN CHŒUR. (Pendant ce chœur Hélène imite la marche

II. 

coïn,Vla les canards qui vont aux champs.Cœïn,coïn,coïn,coïn, Ga-re, ga-re, ga-re,
 coïn,L'amour par le bec les con-duit. Cœïn,coïn,coïn,coïn, Ga-re, ga-re, ga-re,

et les gestes des canards, etc.)

gare,Quand on entend ces gais ac-cens C'est qu'iles canards vont à la mare C'est qu'iles ca-
 gare,Quand on entend ce tout p'tit bruit C'est qu'ile canard qu'ilamour é-gare D'larbr'dé-fen-

HÉLÈNE. (Marche générale des canards ou imitation des gestes qu'Hélène vient de faire)

Cœïn,coïn,coïn, a a a a a a a a a a a a a a a a a a coïn!

-nards s'en vont aux champs. coïn, coïn, coïn, coïn, coïn!
 -du veut goûter l'fruit.

SCÈNE.

N^o 12^{bis}

Allegro.

PIANO.

Tenori.

Qu'or - don - ne votre al -

Bassi.

Qu'or - don - ne votre al -

tes - se ___ A la ser - vir nous som - mes prêts.

tes - se ___ A la ser - vir nous som - mes prêts.

C'est dans les rangs de sa no - bles - se Que l'on voit ses meilleurs su - jets.

C'est dans les rangs de sa no - bles - se Que l'on voit ses meilleurs su - jets.

pp

(On parle)

CAND.

En rou-te, bra-ves sol-dats! Par la mor-

Ca. -bleu! ne craignez pas La tem-pê-te, ni le tré-pas!

COUPLETS CHEVALERESQUES.

CANDOLLE.

N^o 13.

Allegro.

PIANO.

CAND.

1. Là - bas, sur la côte A - fri - cai - ne, Tout là -

Ca. bas, Sonne la trompette loin - tai - ne Des com -

Ca. - bats! l' - ta - lie a ti - ré son glai - ve Me - na -

Ca. *-cant* Contre Al-ger dont le Dey re - lè - ve le Crois -

Ca. *-sant!* A che - val, ca - pi - tai - nes! Sur les

p

Ca. flots, Dans les plaines, Au si - gnal gé - né - ral A che - val! à cheval! Ce cri

Ca. che - va - le - res - que, Est - c'que Il se - rait sans échos? sans échos! Au pa -

Ca.

—ys Bar.ba.res - que Est - c'que Est - c'que man - queraient — nos hé -

Ca.

-ros?

Ca.

2. Al - lez, et prompts comme la fou - dre,

Ca.

Guer - roy - ez! Que les Mau - res mordent la pou - dre

Ca
 sous vos pieds. Et de vos conquêtes so - no - res,

Ca
 Vers ces bords, Ne rentrez pas que tous les Mau - res Ne soient

Ca
 morts! _____ A che - val, Ca-pi-tai-nes! Sur les

Ca
 flots, Dans les plaines, Au si - gnal gé-né-ral, A che - val! à che-val! Ce cri

Ca. *y*
 che - va - le - res - que, Est - c'que il se - rait sans é - chos!

Ca. *y*
 sans é - chos! au pa - ys Barba - res - que Est - c'que Est - c'que

Ca. *y* avec les Basses.
 man - queraient — nos — hé - ros!

Sop. *f*
 A che - val, ca - pi - tai - nes! Sur les

Tenori. *f*
 A che - val, ca - pi - tai - nes! Sur les

Bassi. *f*
 A che - val, ca - pi - tai - nes! Sur les

monts, dans les plaines! Au si - gnal gé - né - ral, à che - val à che - val! Ce cri
 monts, dans les plaines! Au si - gnal gé - né - ral, à che - val à che - val! Ce cri
 monts, dans les plaines! Au si - gnal gé - né - ral, à che - val à che - val! Ce cri

che - va - le - res - que Est - c'que Il se - rait sans é - chos? sans é - chos Au pa -
 che - va - le - res - que Est - c'que Il se - rait sans é - chos? sans é - chos Au pa -
 che - va - le - res - que Est - c'que Il se - rait sans é - chos? sans é - chos Au pa -

- ys Barba - res - que Est c'que, est c'que man - queraient nos hé - ros!
 - ys Barba - res - que Est c'que, est c'que man - queraient nos hé - ros!
 - ys Barba - res - que Est c'que, est c'que man - queraient nos hé - ros!

ff

SORTIE.

N^o 13^{bis}

All^o *f*

SOPRANI. *f*
A che_val, ca_pi_taines! Sur les

TENORI. *f*
A che_val, ca_pi_taines! Sur les

BASSI. *f*
A che_val, ca_pi_taines! Sur les

All^o *f*

PIANO.

monts,dans les plaines! Au si_gnal gé_né_ral, A che_val à cheval! Ce cri

monts,dans les plaines! Au si_gnal gé_né_ral, A che_val à cheval! Ce cri

monts,dans les plaines! Au si_gnal gé_né_ral, A che_val à cheval! Ce cri

che_vale_res_que Est - c'que Il se _ rait sans échos? sans échos. Au pa -

che_vale_res_que Est - c'que Il se _ rait sans échos? sans échos. Au pa -

che_vale_res_que Est - c'que Il se _ rait sans échos? sans échos. Au pa -

-ys barbares_que Est c'que est c'que manqueraient _ nos hé _ ros!

-ys barbares_que Est c'que est c'que manqueraient _ nos hé _ ros!

-ys barbares_que Est c'que est c'que manqueraient _ nos hé _ ros!

COUPLETS DE LA TOUR DE NESLE.

CANDOLLE.

N^o 14.

Allegro.

PIANO.

CAND.

Moderato.

1. Ah! c'était u - ne fiè - re tour que la tour de Nes - le! Nul
 2. Ah! c'était u - ne fiè - re tour que la tour de Nes - le! Plai -

Moderato.

Vocal line (CAND.) and piano accompaniment for the first two lines. The tempo is *Moderato*. The piano accompaniment consists of block chords in the right hand and a simple bass line in the left hand.

Vocal line (Ca.) and piano accompaniment for the third and fourth lines. The tempo is *Moderato*. The piano accompaniment continues with block chords and a simple bass line.

Vocal line (Ca.) and piano accompaniment for the fifth and sixth lines. The tempo is *Moderato*. The piano accompaniment continues with block chords and a simple bass line.

Ca. *rit.* *rf*

De la tour de Nes - le Ef - fray - an - te senti - nel - le.
Sous la tour de Nes *rit.* - le! Quant à moi, je me rap - pel - le

Ca. *f* *p* **Tempo 1°**

Du plaisir et de l'a - mour! Pâques Dieu! que la nuit est belle Pour une or -
Un instant, hé - las! trop court! Pâques Dieu! que la nuit fût belle Pour une or - **Tempo 1°**

Ca. *f* *p*

- gie à la tour de Nes -
- gie à la tour de Nes -

Ca. - - le!

Ca. - - le!

f 8 - - - - - 1

DUETTO.

LA DUCHESSE, CANDOLLE.

N° 15.

All^o recitativo.

LA DUCHESSE.

Eh! bien, mais l'ex_emple me ten - te! Si mon ma -

PIANO.

- ri me fait des traits.

CAND.

Une autre a_mi_tié plus cons_tan_te Conso_le -

Mais que fai - re? je mé - ga - re Au

ad lib.

- ra vos doux at - traits

la D.
 cours devos narra.ti - ons — Il est fâ - cheux que nous n'ay - ons Pas - de tour de

légèrement comique.

la D.
 Nesle à Fer - ra - re!
 CAND.
 Qu'importe, Al - tes - se! Le lieu n'est

Ca
 rien, l'amour est tout! Et je con - fes - se Qu'on est très bien pour devi - ser d'a -

LA DUCH.

Eh! bien a -
 Ca
 -mour — Par tout ail - leurs qu'en u - ne tour! —

La D.

lors, ven - gean - ce! ven - gean - ce!

Ca.

Ce seul mot fait battre mon

Ca.

cœur. Et je sens naître l'es - pé - ran - ce De dé - sar - mer vo - tre ri -

LA DUCH.

Eh! quoi vous mè - me?

Ca.

- gueur Oui, je vous ai - me! Et me mets sur les

Ca.

rangs. Il ne sied pas, si je vous i - ni - tie Que quel -

Ca. *qu'au tre bé né fi ci e De ce que moi je*

LA DUCH. *Mais non, je ne puis croire en co re Qu'Her.*

Ca. *vous ap prends*

crescendo.

la D. *eu le tra his se sa foi*

Ca. *Puis que d'i mi ter le grand*

dim e rall.

Ca. *Roi jus que dans ses tra vers il s'ho no re, At tendez vous a*

dim.

Ca. tout ca_price ou preten - tai - ne, Mais il n'est pas au bout Vous i - mi_tez la

Moderato.

Ca. Rei - ne! Vo_tre ma_ri vous trompe_ra Un autre ob-

Ca. -jet loc_cu_pe_ra Tan_dis qu'il vous dé_lais_se_ra Vo_tre co -

Ca. -lè_re mèn_ten_dra Et la ven_gean_ce trou_ve_ra L'a_mour qui

Ca. vous con_so_le_ra Et voi_la cha_cun le di_ra Comment tout

LA DUCHESSE.

Quoi mon ma - ri me trompe - ra Un autre ob -
ce - la fi - ni - ra.

rit.

- jet l'oc - cu - pe - ra Tan - dis qu'il me dé - lais - se - ra Dieu sait ce

qu'il ar - ri - ve - ra! Et la ven - geance inspi - re - ra L'amour qui

me con - so - le - ra Et voi - la, cha - cun le di - ra, Comment tout

rit.

la
b.

ce - la fi - ni - ra! Hercu - le, me trom - per! oh! ce serait in -

la
D.

- fâ - me!
CANDOLLE.

Mais s'il en est suivant cet - te pré - vi - si -

Ca

- on ——— Puis - je espé - rer, puis - je espérer Ma - da - me, Dans la.

LA DUCHESSE.

Oui, ce serait jus - ti - ce! Malheur à l'impru -

Ca

loi du Ta - li - on.

la
D.

- dent! Oeil pour œil dent pour dent!

CANDOLLE.

Ca - pri - ce pour ca - pri -

la
D.

Ah! S'il me trompe il

Ca

- ce! — Votre ma - ri vous trompe - ra. Un autre ob - jet l'oc - cu - pe - ra. Tandis qu'il

la
D.

s'en re - pen - ti - ra — Et la ven -

Ca

vous dé - lais - se - ra Vo - tre co - lè - re m'en - ten - dra

1a
D.
- geance inspi - re - ra L'amour qui me con - so - le - ra. Et voi - là,

Ca.
Oui, la ven - gean - ce vous ten - te -

1a
D.
cha - cun le di - ra, Comment tout ce - la fi - ni - ra! Oui, voi - là,

Ca.
- ra Voi - la Comment ce - la fi - ni - ra! Oui, voi - là,

rit.

1a
D.
rall.
cha - cun le di - ra, Comment tout ce - la fi - ni -

Ca.
rall.
cha - cun le di - ra, Comment tout ce - la fi - ni -

pressez.

la D. - ra! Voi - la voi - la, cha - cun di -

Ca. - ra! Voi - la voi - la, cha - cun le di - ra

pressez.

la D. - ra Comment ce - la fi - -

Ca. chacun le di - ra Comment ce - la fi - -

la D. - ni - ra!

Ca. - ni - ra!

COUPLETS DES ROSES.

HÉLÈNE.

N^o 16.

Moderato.

PIANO.

Piano introduction in G major, 5/4 time, marked *p*. The right hand features a melodic line with a long note at the end, while the left hand provides a simple harmonic accompaniment.

§ HÉLÈNE.

1. Pauvres fleurs que l'amour m'en - voi - e,
2. A dieu donc, trompeu - se chi - mè - re

Gage attris - té de
Où le ciel semblait

Piano accompaniment for the first couplet, marked *pp*. The right hand plays chords, and the left hand plays a simple bass line.

ses a - dieux Vous se - rez la der - niè - re joi - e, De
s'en - trou - vir Es - poir menteur rêve é - phé - mè - re Qu'un

Piano accompaniment for the second couplet. The right hand plays chords, and the left hand plays a simple bass line.

ma pen - sée et de mes yeux! De l'aube où vous ê - tes é -
ins - tant voit naître et mou - rir! C'est le des - tin de tou - tes

Piano accompaniment for the third couplet, ending with a *rinç.* (ritardando) marking. The right hand plays chords, and the left hand plays a simple bass line.

rit. *dolce.*

II. - clo - ses, Hé - las! verrez-vous le re - tour? Il est fi -
cho - ses: A - mours et fleurs vi - vent un jour!

II. - ni, le temps des ro - ses, Il est fi - ni le rê - ve

pp

rinf. *dim.*

II. de l'amour! Il est fi - ni, le temps des ro - ses! Fi - ni le rê - ve de l'a -

rinf. *dim.*

II. - mour!

rinf. *dim.*

CHŒUR.

N^o 16bis

Allegro.

PIANO.

Sop. *f*
 Quel est ce bruit Qu'ar-ri - ve - t-il? Et quel ta -

Tenori. *f*
 Quel est ce bruit Qu'ar-ri - ve - t-il? Et quel ta -

Bassi. *f*
 Quel est ce bruit Qu'ar-ri - ve - t-il? Et quel ta -

- pa - ge nous ap - pel - le? Est - ce l'é - clat d'u - ne que -

- pa - ge nous ap - pel - le? Est - ce l'é - clat d'u - ne que -

- pa - ge nous ap - pel - le? Est - ce l'é - clat d'u - ne que -

- rel - le? Où cou - rez - vous quel - que pé - ril?

- rel - le? Où cou - rez - vous quel - que pé - ril?

- rel - le? Où cou - rez - vous quel - que pé - ril?

Oui, cou - rez - vous quel - que pé -

Oui, cou - rez - vous quel - que pé -

Oui, cou - rez - vous quel - que pé -

- ril?

- ril?

- ril?

CHANSON AUVERGNATE.

HÉLÈNE.

N^o 17.All^o mod^o

PIANO.

f *louré.*

1^{er} COUPLET.

HÉLÈNE. (avec l'accent auvergnat)

The second couplet continues the vocal line and piano accompaniment. The lyrics are: "- né - te Mais - e' que nous - a - vous, - sa - vez - vous, C'est le bonnet près de la".

The third couplet concludes the vocal line and piano accompaniment. The lyrics are: "tè - te Ça tient - il à l'air des val - lons, Ou bien au courant d'la ri -".

II. *v* - viè - re? Mais ma foi, nous ne fai - sons guè - re Que cha que chèque nous vou -

REFRAIN.

II. - lons! Eh! you! L'enfant de l'Auvergne Aim' mieux l'vin nouveau Que tou - te

II. l'eau de la chiter - gne! C'est lui qui donne à go go L'cot - tret l'margotin, le fa -

II. - got! En Franc' qu'est - c' qu'y a de plus beau? L'marchand d'marrons et l'porteur

(Elle danse)

II. d'eau You! —

2^e COUPLET.

II. Ap - pre - nez - qu'les fill's - de chez nous A l'a - mour sont toujours fi -

II. -dè - les Et - que le - choix de - leur é - poux N'est

II. pas un pe - tit peu pour el - les. Mais quand not' cœur se

II. laiss' tou - cher No - tre cons - tante prend ra - chi - ne, Et

II. fut - c'mêm l'Emp'reur de la Chi - ne Qu'nous lui di - rions de re - pa - cher.

Parlé — Eh! Vougrî! mange des chataignes et des lichetefrites à cent sous le boisseau, si tu veux
 mais laisse-nous tranquilles Nous préférons un bon morceau de pain, un bon baiser sur les
 4 joues et un grand coup de poing Vougrî! (Au refrain)

REFRAIN.

II. Eh! you! L'enfant de l'Au-ver-gne Aim'mieux l'vin nouveau Que tou-te

II. l'eau de la chi-ter-gne! C'est lui qui donne à go go E cot .

II. -tret, l'mar-go-tin, le fa - got! En Franc' qu'est-c'qu'y a de plus beau? L'mar-

II. -chand d'marrons et l'porteur d'eau! You!

8

SORTIE.

N^o 17^{bis}

Allegro mod^{to} *f*

SOPRANI. Eh! you! L'enfant de l'Au-ver-gne

TENORI. Eh! you! L'enfant de l'Au-ver-gne

BASSI. Eh! you! L'enfant de l'Au-ver-gne

PIANO. *f*

Allegro mod^{to}

Aim'mieux l'vin nou-veau Que tou-te l'eau de la chi-ter-gne!

Aim'mieux l'vin nou-veau Que tou-te l'eau de la chi-ter-gne!

Aim'mieux l'vin nou-veau Que tou-te l'eau de la chi-ter-gne!

C'est lui qui donne à go go E cot - tret, l'margo - tin, le fa -
 C'est lui qui donne à go go E cot - tret, l'margo - tin, le fa -
 C'est lui qui donne à go go E cot - tret, l'margo - tin, le fa -

-got! En Franc'qu'est-c'qu'y a de plus beau? L'marchand d'marrons et l'porteur
 -got! En Franc'qu'est-c'qu'y a de plus beau? L'marchand d'marrons et l'porteur
 -got! En Franc'qu'est-c'qu'y a de plus beau? L'marchand d'marrons et l'porteur

(crié)
 d'eau You! —
 d'eau You! —
 d'eau You! —

FINAL.

HÉLÈNE, LA DUCHESSE, RENÉ, LE DUC, LE MARQUIS, CANDOLLE, CHŒUR.

No 18.

Al^{to}

PIANO. *dolce.*

dolce.

Ai - mons, — ai - mons, — c'est la loi de na -

dolce.

Ai - mons, — ai - mons, — c'est la loi de na -

dolce.

Ai - mons, — ai - mons, — c'est la loi de na -

p

- tu - re Ai - mons, — ai - mons — jus - ques au der - nier

- tu - re Ai - mons, — ai - mons — jus - ques au der - nier

- tu - re Ai - mons, — ai - mons — jus - ques au der - nier

jour — Sou - cis — cha - grin peine douleur tor -
 jour — Sou - cis — cha - grin peine douleur tor -
 jour — Sou - cis — cha - grin peine douleur tor -

- tu - re Il n'est plus rien que n'ef - fa - ce l'a - mour
 - tu - re Il n'est plus rien que n'ef - fa - ce l'a - mour
 - tu - re Il n'est plus rien que n'ef - fa - ce l'a - mour

Il n'est plus rien que n'ef - fa - ce l'a - mour — *rit.* RENÉ. $\frac{2}{4}$
 Il n'est plus rien que n'ef - fa - ce l'a - mour — *rit.* $\frac{2}{4}$
 Il n'est plus rien que n'ef - fa - ce l'a - mour — *rit.* $\frac{2}{4}$

HÉLÈNE. **Allegro.** (entrant vivement)

Quelqu'un me

reux! Ils bé_nissent l'a - mour

Allegro.
p

suit.

LE DUC.
(arrivant essoufflé)

C'était bien u_ne fem - me Robe blanche et pas fur - tif Mais elle

le D. a dis - pa - ru derrière ce mas - sif... Ah! quel trou - ble dans mon â - me

COUPLETS DU DUC.

All^o grazioso.

mf

LE DUC. Poco and^o

(1^{er} COUPLET) U - ne femme! ô amour mer - ci Je tiens en - fin une aven -

p

le D. - tu - re Et je sens bouillonner i - ci Mon ex - u - béran - te na -

le D. - tu - re J'ai seize ans et dé - ja mon cœur - Malgré la nuit voit tout en

le D. ro - se. Heureux coquin! heureux vainqueur! Il va m'arriver quelque cho - se!

rit.

le
b.

Le prin -

mf

le
b.

_ temps sourit aux a - mants L'air est tiède et la brise est dou - ce On

p

le
b.

pressent des enchan - tements Où la saison des fleurs vous pou - se! En -

le
b.

vain la perfi - de me fuit — A la sai - sir je me dis - po - se Sur elle est là;

le
b.

mais il fait nuit... Il va m'ar - ri - ver quelque cho - se

rit.

mf

LA DUCH. (entrant)
Je ne me trompais pas, C'était le Duc! Sui-vons ses pas

RENÉ (rentrant)
Rien toujours rien

p

LE MARQUIS. (entrant)
Près de la Du-ches-se Douai-riè-re, Je n'ai plus per-

le M.
-son - ne malheur! Tou - tes nos fil - les d'hon-

le M.
-neur - font donc l'é - co - le buisson - niè - re?

presser.

Allegro.

LA DUCH.

Ah! c'est u.ne pa - trouille!

BENÉ.

LE MARQ.

U - ne pa - trouille Ah!

Allegro.

LE DUC.

Il faut se ca - cher

le M. bien! u.ne pa-trouille

HÉLÈNE.

Rien, rien!

CAND. (entrant)

Rien, rien!

rit.

CHOEUR DE LA PATROUILLE.

All^o misterioso.

Tenori.

p.

Sans bruit fai_sons la ron - de Dans ce parc dé - ser -

Bassi.

p.

Sans bruit fai_sons la ron - de Dans ce parc dé - ser -

All^o misterioso.

p.

- té Dor - mez bien tout le mon - de, Nous assu - rons votre tran -

- té Dor - mez bien tout le mon - de, Nous assu - rons votre tran -

- quil - li - té Nous as - su - rons votre tran - quil - li - té.

- quil - li - té Nous as - su - rons votre tran - quil - li - té.

HÉLÈNE.
Plus per - son - ne!

CAND.
Ils sé - loi - gnent!

LE DUC.
A.van.

RENÉ
É - cou - tons!

LE MARQUIS.
Ins - pec - tons!

le D.
- çons! Ob - ser - vons!

Allegro
CAND. (reentrant)

Allegro
C'est u - ne femme, elle est bien bon - ne!

Ca.
Au - tant de pris nous embras - sons!

(il embrasse la duchesse)

LA DUCHESSE.

In - so - lent! Voi - là pour qui m'ém.

LE MARQUIS. (s'approchant)

Cet - te voix!

(elle donne un soufflet au marquis) HÉLÈNE. (pres de René) (elle le soufflette)

- bras - se! Du cou - rage allons! (soufflet)

RENE. (parlé)

Oh! Qui va là? Quelle au - da - ce!

(rencontrant le Duc)

Ciel!

LE DUC. GAND. (il donne un soufflet au duc.)

Je la tiens! Le traître il ô - se!.. In - so - lent!

LE DUC. (se tenant la joue) *rall.* *rit.*

Aïe! Il m'est ar - ri - vé quelque cho - se.

rall. *pp* *rit.*

Allegro vivo.

Fin du 2^e Acte.

ENTR'ACTE

Allegro.

PIANO.

f

All^o moderato.

a Tempo.

All^o vivo.

CHŒUR.

N° 19.

Allegro.

SOPRANI.

1^{mi} TENORI.

2^{di} TENORI.

BASSI.

PIANO.

mf

Au son —

Au son —

Au son —

Au son —

Au son —

— joyeux — des instruments, Comme un doux rêve Que la nuit s'a - ché - ve Tou.

— joyeux — des instruments, Comme un doux rêve Que la nuit s'a - ché - ve Tou.

— joyeux des instruments, Comme un doux rêve Que la nuit s'a - ché - ve Tou.

— joyeux — des instruments, Comme un doux rêve Que la nuit s'a - ché - ve Tou.

_jours trop brê - ve — Pour des a_mants. Comme un doux rê - ve
 _jours trop brê - ve — Pour des a_mants. Comme un doux rê - ve
 _jours trop brê - ve Pour des a_mants. Comme un doux rê - ve
 _jours trop brê - ve Pour des a_mants. Comme un doux rê - ve

Que la nuit s'a_ ché - ve Toujours - trop - brê - ve Pour des a_mants.
 Que la nuit s'a_ ché - ve Toujours - trop - brê - ve Pour des a_mants.
 Que la nuit s'a_ ché - ve Toujours trop brê - ve Pour des — a - mants.
 Que la nuit s'a_ ché - ve Toujours trop brê - ve Pour des — a - mants.

(On parle)

Sop.
 Au son — joyeux — des instru — ments, Comme un doux

1^{mi} Ten.
 Au son — joyeux — des instru — ments, Comme un doux

2^{di} Ten.
 Au son — joyeux — des instru — ments, Comme un doux

Bassi.
 Au son — joyeux — des instru — ments, Comme un doux

mf

rê - ve Que la nuit s'a - chève Toujours trop brê - ve —

rê - ve Que la nuit s'a - chève Toujours trop brê - ve —

rê - ve Que la nuit s'a - chève Toujours trop brê - ve

rê - ve Que la nuit s'a - chève Toujours trop brê - ve

Pour des a_mants. Comme un doux rê_ _ ve Que la nuit s'a_

Pour des a_mants. Comme un doux rê_ _ ve Que la nuit s'a_

Pour des a_mants. Comme un doux rê_ _ ve Que la nuit s'a_

Pour des a_mants. Comme un doux rê_ _ ve Que la nuit s'a_

chè_ ve Toujours trop brê_ ve Pour des a_mants.

chè_ ve Toujours trop brê_ ve Pour des a_mants.

chè_ ve Toujours trop brê_ ve Pour des a_mants.

chè_ ve Toujours trop brê_ ve Pour des a_mants.

chè_ ve Toujours trop brê_ ve Pour des a_mants.

p *decrescendo.*

COUPLETS DE LA DUCHESSE.

N^o 20.All^o grazioso.

PIANO. *mf*

The piano introduction is in 3/4 time, marked *mf*. It features a flowing melody in the right hand with grace notes and a steady accompaniment in the left hand.

LA DUCHESSE.

1. Mal - gré l'of - fen - se qui m'est fai - te Et dont s'in - di - gne mon cour -
2. M'em - brasser fut un premier cri - me Que paî - ra cher le mal - heu -

p

la
roux, — Je dois l'a - vou - er en ca - chet - te Ce bai - ser m'a pa - ru très
reux! — Mais hé - las! garder l'a - no - ny - me Est un crime encor plus af -

la
doux! — Sa har - di - es - se fut ex - trê - me, Et
freux. — Car soit a - mour, soit po - li - tes - se, Sou -

la
D.

sur le moment, j'ai fré - mi! — Mais je suis seule avec moi - mê - me Ça
vent mon ma - ri m'embras - sa, — Eh bien ja - mais, et foi d'Al - tes - se! Il

la
D.

rit.

ne m'a dé - plu qu'à de - mi! Oui, mais le traî - tre, Qui peut - il
ne m'embrassa comme ça.

rit.

la
D.

ê - tre? Je n'ai rien vu, rien de rien. Et c'est très lâ - che Que l'on se

la
D.

ca - che Quand on em - bras - se si bien!

mf

§ Pour finir.

DUETTO.

HÉLÈNE, RENÉ.

N^o 21.

Allegro.

HÉLÈNE.

Il faut cher_ cher _____ le mi_ sé -

RENÉ.

Allegro.

Oh! oui, malheur _____

PIANO.

mf

H. _____ rable! _____ Et votre hon_ neur _____ m'en est ga -

R. _____ au mi_ sé_ ra - - - - ble! Et mon honneur _____

H. _____ rant! _____ Il n'est que la mort du cou -

R. _____ en est ga_ rant! _____ Il n'est que la

H. pa - - - ble, Pour la - ver un af - front si

R. mort du cou - pa - ble, Pour la - ver un af - front si

H. grand! — Il n'est que la mort du cou - pa - ble, Pour la -

R. grand! — Il n'est que la mort du cou - pa - ble, Pour la -

H. -ver un affront si grand! Ab!palsam-

R. -ver un affront si grand!

H. *bleu! — si j'étais homme, L'imperti_ nent — verrait beau jeu!*

R.

Maugre_

p

H. *Je vou*

R. *_bleu! je suis gentil_ homme, Et le pu_ nir — est mon seul vœu!*

H. *_drais, vengeant son ou_ tra_ ge Qu'il ne mou_ rut — que sous mes*

H. *coups!*

RENÉ.

Hé_ las! vous voy_ ez, à ma ra_ ge, Que je

cresc.

H. Guerre au

R. pen - se tout comme vous! Guerre au

H. traî-tre! guerre au traî-tre! Il mé - ri - te le tré - pas — Mais on

R. traî-tre! guerre au traî-tre! Il mé - ri - te le tré - pas Mais je

H. ne peut pourtant pas — Le tu - er sans le con-naî-tre Guerre au

R. ne peux pourtant pas — Le tu - er sans le con-naî-tre Guerre au

H. traî-tre guerre au traî-tre Il mé - ri - te le tré - pas! — Mais on

R. traî-tre guerre au traî-tre Il mé - ri - te le tré - pas! Mais je

ne peut pourtant pas — Le tu — er sans le connaî —

ne peux pourtant pas — Le tu — er sans le connaî —

f. *rit.*

— tre!

— tre! Un seul es — poir — reste à ma

p.

Oui, pour ma

hai — ne: Quelque ha — sard — peut m'aver — tir!

part — — j'en suis cer — tai — ne Si vous re — non — cez à par —

tendrement et rall.

H. *-tir!*
RENE.

a Tempo. Je reste et qu'impor - te la gloire Si mon honneur n'est pas ab

H. A mes con - seils vous pouvez croi - re Que je

R. *-sous.*

H. pen - se tout comme vous! Guerre au

R. Guerre au

H. traî - tre! guerre au traî - tre! Il mé - ri - te le tré - pas! Mais on

R. traî - tre! guerre au traî - tre! Il mé - ri - te le tré - pas! Mais je

H. ne peut pourtant pas — Le tu — er sans le con_nâ_tre, Guerre au
 R. ne peux pourtant pas Le tu — er sans le con_nâ_tre, Guerre au

H. traî_tre! guerre au traî_tre! Il mé — ri — te le tré_pas! — Mais on
 R. traî_tre! guerre au traî_tre! Il mé — ri — te le tré_pas! Mais je

H. ne peut pourtant pas — Le tu — er sans le con_nâ_tre — — —
 R. ne peux pourtant pas — Le tu — er sans le con_nâ_tre — — —

rall.

f *rall.*

H. — tre!
 R. — tre!

CHŒUR.

LE DUC, CHŒUR.

№ 22. Allegro.

PIANO.

Tenori. *f.*
 Que la fête re-commen-ce, Re-pre-nons nos chants joyeux

Bassi. *f.*

Que la fête re-commen-ce, Re-pre-nons nos chants joyeux

De sa du-ca-le pré-sen-ce Her-cule ho-no-re ces lieux.

De sa du-ca-le pré-sen-ce Her-cule ho-no-re ces lieux.

Que la fête re-commen-ce Re-pre-nons nos chants joyeux

Que la fête re-commen-ce Re-pre-nons nos chants joyeux

De sa du_ea - le pré_sen_ - ce Her_cule ho_no - re ces lieux.

De sa du_ea - le pré_sen_ - ce Her_cule ho_no - re ces lieux.

tr

LE DUC. **Moderato.**

Ils chan_tent et moi sou_ci_eux Crai -

p *p*

-gnant en_cor qu'on me ba_fou_e Je dois gar_der si_len_ci_eux Le souf -

_flet qui meurtrit ma jou_e Et le terrible dénouement

le D. *(soupirant)*

Fa-tal effet de la nuit clo-se Je n'a-vais le pres-sen-timent. ah!

ah! Il m'est ar-ri-vé quelque cho- - -se.

Soprani, Tenori. (à part)

Qu'à donc le duc? Et quel souci Vient lui troubler ainsi la tête? Il

Bassi. (à part)

Qu'à donc le duc? Et quel souci Vient lui troubler ainsi la tête? Il

LA DUCHESSE.

Mon cher é-

est louche et mor-ne, et ceci Sem-ble présager la tem-pê-te.

est louche et mor-ne, et ceci Sem-ble présager la tem-pê-te.

rinf. *p*

LE DUC. CORIC. (au Chœur)

-poux? Si monseigneur ... Messieurs é-loignons-

Paix, qu'on me laisse! Vous m'ennuyez!

Ca nous et, que la fête ces-se.

Soprani, Tenori.

CHŒUR. (à mi-voix) Par son al-tes-se Congé-di-és! Par-

Bassi. Par son al-tes-se Congé-di-és! Par-

LE DUC. CAND. (vivement) LE DUC.

Partez! Partons! Vous, Candol-le res-tez!

- tons!

- tons!

PERSONNAGES et CHEUR. (en sortant)
Soprani, Tenori.

p Qu'à donc le duc? et quel souci Vient lui troubler ain_si la

Bassi *p* Qu'à donc le duc? et quel souci Vient lui troubler ain_si la

tê - te Il est louche et mor - ne et ce - ci Sem -

tê - te Il est louche et mor - ne et ce - ci Sem -

- ble pré - sa - ger la tem - pê - te.

- ble pré - sa - ger la tem - pê - te.

rit e pp

TRIOLET

N^o 23.

Allegro vivo.

RENÉ. *p*
Lé-ton_nante a_ventu_re! J'en re -

LE DUC. *p*
Lé-ton_nante a_ventu_re! J'en re -

CANDOLLE. *p*
Lé-ton_nante a_ventu_re! J'en re -

PIANO. *mf* *p*

R.
- dou_te les ef_fets! Dans la nuit trop obs_cure, Il a donc plu des soufflets! L'é-ton -

Le D.
- dou_te les ef_fets! Dans la nuit trop obs_cure, Il a donc plu des soufflets! L'é-ton -

Ca.
- dou_te les ef_fets! Dans la nuit trop obs_cure, Il a donc plu des soufflets! L'é-ton -

R.
_ nante a - ven - tu - re! J'en re - dou - te les ef - fets!

1e D.
_ nante a - ven - tu - re! J'en re - dou - te les ef - fets! É - ton -

Ca.
_ nante a - ven - tu - re! J'en re - dou - te les ef - fets!

R.
Dans la nuit trop obs_cu_re, Il a

1e D.
_ nante a - ven - tu - re! Il a

Ca.
É - ton - nante a - ven - tu - re! Il a

Allegro moderato.

R.
donc plu des soufflets. Quoi! monseigneur, vous aus - si?

1e D.
donc plu des soufflets. Du si - len - ce! Ce -

Ca.
donc plu des soufflets.

Allegro moderato.

1^e
D. 

la, mon-sieur, ne vous re-gar-de pas. Mais que vou-li-ez vous?

R. 

Hé -

1^e
D. 

Eh! pardieu, monsieur

R. 

las! que vous maïdiez en-fin à ti-rer ma ven-gean-ce!

1^e
D. 

ven-gez vous à votre ai-se! Mais lais-sez-nous! L'af-front qui vous est fait n'ef-

R. 

(à Candolle)

1^e
D. 

fa-ce pas le nô-tre. Ce n'est pas lui donc, c'est un au-tre.

CAND. 

Oui, malheureuse -

LE DUC.

Et je vais m'a - dresser au chef de la po - li - ce, pour qu'on

- ment.

le con - duise au sup - pli - ce Il faut qu'il me trouve un coupa - ble ab -

Plus vite.

- so - lu - ment! Toi, cherche aus - si, mon bon Can - dol - le Si tu le trouves je

Plus vite.

CAND. Vivo.

croi que tu se - ras content de moi. Con - tent? Sur ma pa -

Vivo.

Ca. *b*

- ro - le Je crois que si je vous l'a_vais li - vré Mon a - ve -

RENÉ. *p*

Ééton -

LE DUC. *p*

Ééton -

Ca. *b* (à part) *p*

- nir serait Prince, assu - ré Trop assu_ré! Ééton -

R. *b*

- nante a_ven_tu_re! J'en re - dou_te les ef_fets! Dans la nuit trop obscure Il a

le D. *b*

- nante a_ven_tu_re! J'en re - dou_te les ef_fets! Dans la nuit trop obscure Il a

Ca. *b*

- nante a_ven_tu_re! J'en re - dou_te les ef_fets Dans la nuit trop obscure Il a

p

R
do - nc plu des soufflets L'é - ton - nante a - ven - tu - re! J'en re - doute les effets

le
do - nc plu des soufflets L'é - ton - nante a - ven - tu - re! J'en re - doute les effets L'éton -

Ca
do - nc plu des soufflets L'é - ton - nante a - ven - tu - re! J'en re - doute les effets

R
Dans la nuit trop obscu - re, Il a

le
- nante a - ven - tu - re! Il a

Ca
L'éton - nante a - ven - tu - re! Il a

R
do - nc plu des soufflets .

le
do - nc plu des soufflets .

Ca
do - nc plu des soufflets .

p
dim.
pp

ROMANCE DU STRATAGÈME.

HÉLÈNE.

N^o 24.All^o moderato.

Poco andantino.

HÉLÈNE.

1^{er} Couplet. J'ai pu dé-ses-pé-rer votre

PIANO.

All^o moderato.2^e Couplet. Vous allez partir pour la

à - me Par un outrage im - mé - ri - té, Mais c'était un soufflet de
guer - re, Cherchant un trépas glo - ri - eux, Et moi, si joy - eu - se na -

fem - me Bien pardonnable en vé - ri - té. Et je m'ef - force - rai moi -
- guè - re. J'a - vais des larmes dans les yeux! Pardonnez - moi le strata -

mè - me D'en ef - fa - cer le souve - nir! Vous me quit - tiez, Moi qui vous
- gê - me Que votre cœur devrait bé - nir! Vous me quit - tiez, Moi qui vous

rinf. *dim.*
ai - me Et j'ai vou - lu vous re - te - nir! Vous me quit - tiez, moi qui vous
ai - me Et j'ai vou - lu vous re - te - nir! Vous me quit - tiez, moi qui vous

ai - me Et j'ai vou - lu vous re - te - nir.
ai - me Et j'ai vou - lu vous re - te - nir.

TERZETTO.

HÉLÈNE, LE DUC, CANDOLLE.

N^o 25.

Allegretto.

PIANO.

HÉLÈNE.

Un soir, en quête d'a-ven-tu-re, Le grand

roi, cheminant rê-veur, Trou-va dans une allée obs-cu-re U-

-ne demoi-sel-le d'honneur Dans ses bras il voulut la

II
 pren - dre Elle essay. a de se dé - fen - dre Et sa blanche main

II
 qui tremblait sau - va du moins son inno - cen - ce Et voi - là comme le roi de

II
 France Re - çut un souf - flet. Oui, voi - là comme le roi de

II
 Fran - ce Re - çut un souf - flet.
 LE DUC.
 Se peut-

II.
 - il ?
 CANDOLLE. LE DUC.
 Ce soir même dans l'ombre ou s'égarient vos
 A merveille! Ache - vez je vous prie!

II.
 pas — U - ne fil - le d'honneur fit cette étourde - ri - e De

II.
 se jeter en - tre vos bras Ce soir aus - si contre un prince trop
 LE DUC.
 C'est vrai

II.
 ten - dre Elle fit, voulant se dé - fendre, Un geste
 le D.
 En - fin j'y

H.  C'était

le D.  suis! Plus de rage ou d'ef - froi — Et cette fem - me?

H.  LE DUC.
moi Un moment et que fit le grand roi? —

CANDOLLE.  C'était elle. Le

Ca  roi prince était magna - ni - me, Ain - si que l'est Hercule Trois! Domp -

Ca  - tant un courroux légi - ti - me Il prit son air le plus courtois. Il re - le -

Ca - va la jeune fil - le Et lui mit la trouvant gen - til -

Ca - le, Sur son front que la peur troublait Un baiser pour toute ven -

pp *rit.*

Ca - gean - ce! Et voi - là comment le roi de Fran - ce Ven -

rit.

Ca - gea son souf - flet . Oui voi - là comment le roi de

Ca Fran - ce Ven - gea son souf - flet!

Ca Fran - ce Ven - gea son souf - flet!

MUSIQUE DE SCÈNE

N^o 25^{bis}

Vivo.

PIANO

pp (on parle)

pp

Second system of the piano score, continuing the melodic and harmonic development.

Third system of the piano score, showing further melodic and harmonic progression.

Fourth system of the piano score, featuring a more active right-hand melody.

rall.
mf

FINAL.

TOUS LES PERSONNAGES ET CHŒUR.

N^o 26.All^o mod^o

(avec l'accent auvergnat)

HÉLÈNE.

Eh! you! l'en - fant de l'Au - ver - gne

PIANO. *p*

H. *Aim' mieux l'vin nou - veau Que toute l'eau de la ci - ter - gne! C'est lui qui donne*

H. *à go - go l'cot - tret, l'mar - go - tin, le fa - got! En Franc' qu'est - e' qu'y a*

H. *de plus beau? l'mar - chand d'mar - rons et l'porteur d'eau! You!* *(crié)*

mf

ENSEMBLE ET CHŒUR.

f

Eh! you! l'enfant de l'Au-ver-gne Aim' mieux l'vin nouveau Que toute

f

Eh! you! l'enfant de l'Au-ver-gne Aim' mieux l'vin nouveau Que toute

l'eau de la ci-ter-gne! C'est lui qui donne à go-go l'cot-

l'eau de la ci-ter-gne! C'est lui qui donne à go-go l'cot-

- tret, l'mar-go-tin, le fa-got! En Franc' qu'est-c' qu'y a

- tret, l'mar-go-tin, le fa-got! En Franc' qu'est-c' qu'y a

de plus beau? L'mar-chand d'mar-rons et l'por-teur d'eau! you! —

de plus beau? L'mar-chand d'mar-rons et l'por-teur d'eau! you! —

The third system shows the piano accompaniment continuing with a complex, fast-moving melodic line in the treble and a supporting bass line. The dynamics remain forte.

The fourth system concludes the piano accompaniment with a final cadence. The word 'FIN.' is written at the end of the system.

(132)

R 32 61

11

A.C. 6345.