2º Clarinete em Si b

Dextera

Ofertório de Quinta-feira Santa

Antônio Martiniano da Silva Bemfica
(1845 - 1904)

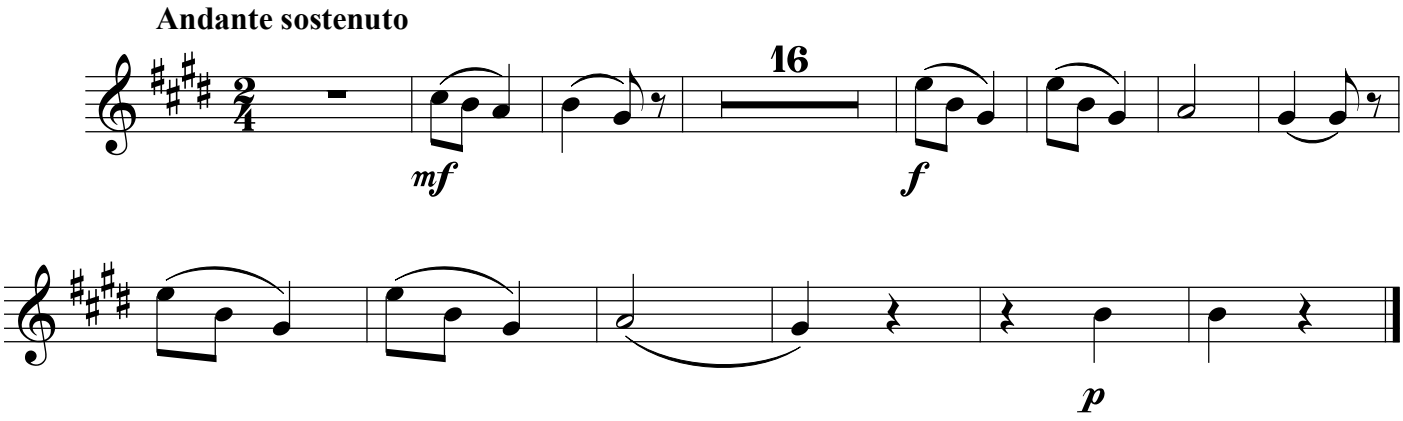

©Edição de Rafael Sales Arantes
21/01/2013