

Edição: André Guerra Cotta
Museu da Música de Mariana (MG - Brasil)

1- Invitatório

Anônimo

Largo

5

Musical score for the second system of the Invitatório. The score includes parts for Tpa, S, A, T, B, Vln I, Vln II, and Bx. The lyrics for the vocal parts are: "ni - te, ad - o - re - mus Re - gem re - - gum,". The music continues in 2/4 time.

9 Andante

Tpa *f* *p*
 S *f* *p*
 A *f*
 T *f*
 B *f*
 Vln I *p* *f* *p*
 Vln II *p* *f* *p*
 Bx *p* *f* *p*

Cu - jus ho - di - e
 Cu - jus ho - di - e
 Cu - jus ho - di - e
 Cu - jus ho - di - e

14

Tpa *f*
 S *Duo*
 A *Duo*
 T *Duo*
 B *Duo*
 Vln I *f* *p* *f* *p*
 Vln II *f* *p* *f* *p*
 Bx *f* *p* *p*

ad æ - the - re - um Vir - go
 ad æ - the - re - um Vir - go Ma - ter,
 ad æ - the - re - um Vir - go Ma - ter,
 ad æ - the - re - um Vir - go

20

Tpa

S
Ma - ter as - sum - - - pta est, as - sum - - - pta est in

A
as - sum - - - pta est, as - sum - - - pta est in

T
as - sum - - - pta est, as - sum - - - pta est

B
Ma - ter, as - sum - - - pta est, as - sum - - - pta est

Vln I
f

Vln II
f

Bx
f

Tutti

25

Tpa

S
cæ - - - lum, cæ - - - lum.

A
cæ - - - lum, cæ - - - lum.

T
cæ - - - lum, cæ - - - lum.

B
cæ - - - lum, cæ - - - lum.

Vln I
p

Vln II
p

Bx
p

f

2- Deus in adjutorium

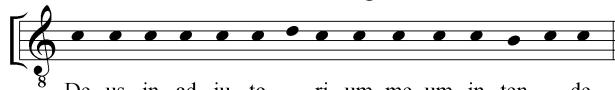

Andante assai

Trompas em Fâ

Soprano

Contralto

Tenor

Baixo

Violino I

Violino II

Baixo

f *f* *p* *f* *f* *f* *f* *p* *p* *f* *f* *p* *f* *f* *p*

Do - mi-ne,

Do - mi-ne,

Do - mi-ne,

Do - mi-ne,

Do - mi-ne,

5

Tpa

S

A

T

B

Vln I

Vln II

Bx

f *f* *f* *f* *f* *f* *f* *f* *f* *f* *p* *f* *f* *f* *f* *f* *f* *p* *f* *f* *f* *f* *p* *f* *f* *f* *f* *f* *f* *f* *f* *p*

Do - mi-ne, ad ad - - ju - van-dum me fe - sti - - - na,

Do - mi-ne, ad ad - - ju - van-dum me fe - sti - - - na,

Do - mi-ne, ad ad - - ju - van-dum me fe - sti - - - na,

Do - mi-ne, ad ad - - ju - van-dum me fe - sti - - - na,

8

Tpa

S

A

T

B

Vln I

Vln II

Bx

p

Do - mi - ne, Do - mi - ne, ad ad - ju - van - dum, ad ad - ju -

Do - mi - ne, Do - mi - ne, ad ad - ju - van - dum, ad ad - ju -

Do - mi - ne, Do - mi - ne, ad ad - ju - van - dum, ad ad - ju -

Do - mi - ne, Do - mi - ne, ad ad - ju - van - dum, ad ad - ju -

Do - mi - ne, Do - mi - ne, ad ad - ju - van - dum, ad ad - ju -

11

Tpa

S

A

T

B

Vln I

Vln II

Bx

p

van - dum me fe - sti - - - - na, Do - mi - ne, Do - mi - ne,

van - dum me fe - sti - - - - na, Do - mi - ne, Do - mi - ne,

van - dum me fe - sti - - - - na, Do - mi - ne, Do - mi - ne,

van - dum me fe - sti - - - - na, Do - mi - ne, Do - mi - ne,

van - dum me fe - sti - - - - na, Do - mi - ne, Do - mi - ne,

14

Tpa
 S
 A
 T
 B
 Vln I
 Vln II
 Bx

ad ad - ju - van - dum, ad ad - ju - van - dum me fe - sti - - - na,
 ad ad - ju - van - dum, ad ad - ju - van - dum me fe - sti - - - na,
 ad ad - ju - van - dum, ad ad - ju - van - dum me fe - sti - - - na,
 ad ad - ju - van - dum, ad ad - ju - van - dum me fe - sti - - - na,
 ad ad - ju - van - dum, ad ad - ju - van - dum me fe - sti - - - na,

17

Tpa
 S
 A
 T
 B
 Vln I
 Vln II
 Bx

f *f* *p* *f* *p*
 ad ad - ju - van - dum me fe - sti - - - na, Do - mi - ne, *Solo*
f *f* *Solo* *Tutti*
 ad ad - ju - van - dum me fe - sti - - - na, Do - mi - ne, ad - ad - van -
 ad ad - ju - van - dum me fe - sti - - - na, ad - ad - ju - van - dum. Do - mi - ne,
 ad ad - ju - van - dum me fe - sti - - - na, Do - mi - ne,
f *p* *f* *p*
f *p* *f* *p*
f *p* *f* *p*

20

Tpa *f*

S *Tutti*
Do - mi-ne, ad ad - ju - van-dum me fe - sti - - - na.

A
van - dum, Do - mi-ne, ad ad - ju - van-dum me fe - sti - - - na.

T
Do - mi-ne, ad ad - ju - van-dum me fe - sti - - - na.

B
Do - mi-ne, ad ad - ju - van-dum me fe - sti - - - na.

Vln I *f*

Vln II *f*

Bx *f*

23

Tpa

S *p sempre*
Glo - ri - a Pa - - - tri, glo - ri - a

A *p sempre*
Glo - ri - a Pa - - - tri, glo - ri - a

T *p sempre*
Glo - ri - a Pa - - - tri, glo - ri - a

B *p sempre*
Glo - ri - a Pa - - - tri, glo - ri - a

Vln I *p sempre*

Vln II *p sempre*

Bx *p sempre*

26

Tpa

S
Fi - li - o, et Spi - ri - tu - i, et Spi - ri - tu - i

A
Fi - li - o, et Spi - ri - tu - i, et Spi - ri - tu - i

T
Fi - li - o, et Spi - ri - tu - i, et Spi - ri - tu - i

B
Fi - li - o, et Spi - ri - tu - i, et Spi - ri - tu - i

Vln I

Vln II

Bx

29

Tpa

S
San - - - cto, San - - - - - - - - - - - - - - - cto.

A
San - - - cto, San - - - - - - - - - - - - - - - cto.

T
San - - - cto, San - - - - - - - - - - - - - - - cto.

B
San - - - cto, San - - - - - - - - - - - - - - - cto.

Vln I

Vln II

Bx

3 - Sicut erat

Musical score for the first system of '3 - Sicut erat'. The score includes parts for Trompas em Fá, Soprano, Contralto, Tenor, Baixo, Violino I, Violino II, and Baixo. The vocal parts have lyrics: Sic - - - ut e - rat in prin - ci - pi - o, et nunc, et. The instrumental parts include a woodwind line (Trompas em Fá) and string lines (Violino I, Violino II, Baixo).

15

Tpa
 S
 A
 T
 B
 Vln I
 Vln II
 Bx

in prin - ci - pi-o, et nunc, et sem - per, et in
 in prin - ci - pi-o, et nunc, et sem - per, et in
 in prin - ci - pi-o, et nunc, et sem - per, et in
 in prin - ci - pi-o, et nunc, et sem - per, et in

22

Tpa
 S
 A
 T
 B
 Vln I
 Vln II
 Bx

sæ - cu-la sæ - cu - lo - rum. A - - - men, a - men, a - men.
 sæ - cu-la sæ - cu - lo - rum. A - - - men, a - men, a - men.
 sæ - cu-la sæ - cu - lo - rum. A - - - men, a - men, a - men.
 sæ - cu-la sæ - cu - lo - rum. A - - - men, a - men, a - men.

4 - Hino

Andante

Trompas em Fá

Soprano

Contralto

Tenor

Baixo

Violino I

Violino II

Baixo

f *p*

Duo
A - ve,

Duo
A - ve,

f *p* *f*

f *p* *f*

f *p* *f*

7

Tpa

S

A

T

B

Vln I

Vln II

Bx

f

A - - -

Tutti
a - - ve, a - ve ma - ris stel - la. A - - -

Tutti
a - - ve, a - ve ma - ris stel - la. A - - -

A - ve,

p *f* *p* *f*

p *f* *p* *f*

p *f* *p* *f*

13

Tpa
 S
 A
 T
 B
 Vln I
 Vln II
 Bx

ve ma - ris stel - la, De - i Ma - ter al - ma,
 ve ma - ris stel - la, De - i Ma - ter al - ma,
 ve ma - ris stel - la, De - i Ma - ter al - ma,
 a - ve ma - ris stel - la, De - i Ma - ter al - ma,

19

Tpa
 S
 A
 T
 B
 Vln I
 Vln II
 Bx

Duo
 At - que sem - per, sem - per Vir - go, Fe - lix cae - li, cae - li
 At - que sem - per, sem - per Vir - go, Fe - lix cae - li, cae - li

p *f* *p* *f* *p* *f*

26

Tpa *f*

S *Tutti*
por - ta, at - que sem - per Vir - go, fe - lix cæ - li

A *Tutti*
por - ta, at - que sem - per Vir - go, fe - lix cæ - li

T
at - que sem - per Vir - go, fe - lix cæ - li

B
at - que sem - per Vir - go, fe - lix cæ - li

Vln I *f*

Vln II *f*

Bx *f*

32

Tpa

S
por - - - - - ta.

A
por - - - - - ta.

T
por - - - - - ta.

B
por - - - - - ta.

Vln I

Vln II

Bx

38

45

52

Tpa

S

A

T

B

Vln I

Vln II

Bx

Ma - ter al - ma, De - i Ma - ter al - ma,

Ma - ter al - ma, De - i Ma - ter al - ma,

f

f

f

58

Tpa

S

A

T

B

Vln I

Vln II

Bx

Duo p

A - ve ma - ris_ stel - la, ma - ris_ stel - la, De - i

Duo p

A - ve ma - ris_ stel - la, De - i

p

p

p

65

Tpa *f*
 S At - que sem - per
Tutti
 A Ma - ter al - ma, De - i Ma - ter al - ma, At - que sem - per
Tutti
 T Ma - ter al - ma, De - i Ma - ter al - ma, At - que sem - per
 B At - que sem - per
 Vln I *f*
 Vln II *f*
 Bx *f*

72

Tpa *p* *f*
 S Vir - go, Fe - lix cæ - li por - - - - - ta.
p
 A Vir - go, Fe - lix cæ - li por - - - - - ta.
p
 T Vir - go, Fe - lix cæ - li por - - - - - ta.
p
 B Vir - go, Fe - lix cæ - li por - - - - - ta.
p
 Vln I *p* *f*
 Vln II *p* *f*
 Bx *p* *f*