

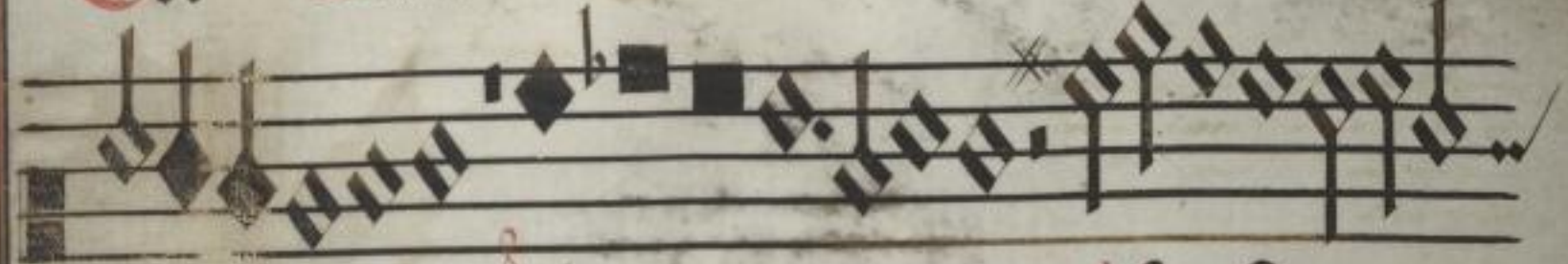

Et. Laudam^{us} te Benedicim^{us} te Adora



mus te Glorifica mus te Glorifica



mus te. Gr^{atias} agimus tibi propt^{er} ma

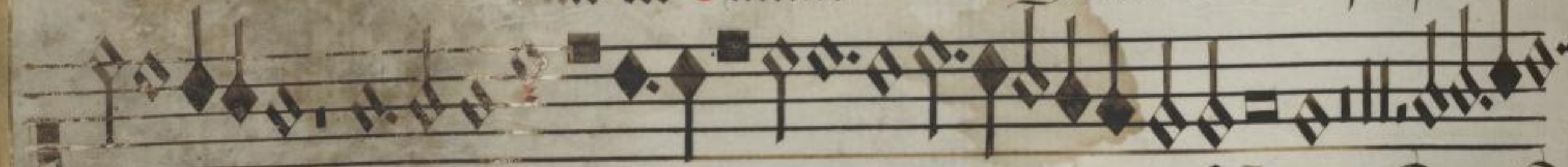

gnam tuam Domine deus rex celestis omnipot^{ens}

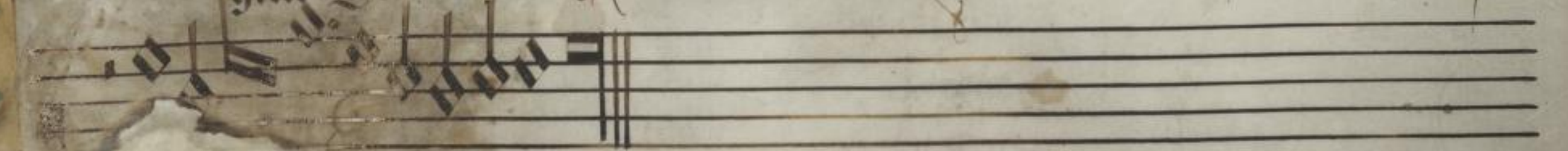

tens.



Et. hominib^{us} Bone voluntatis Laudam^{us} te Benedicimus



te Adora mus te Glorifica mus

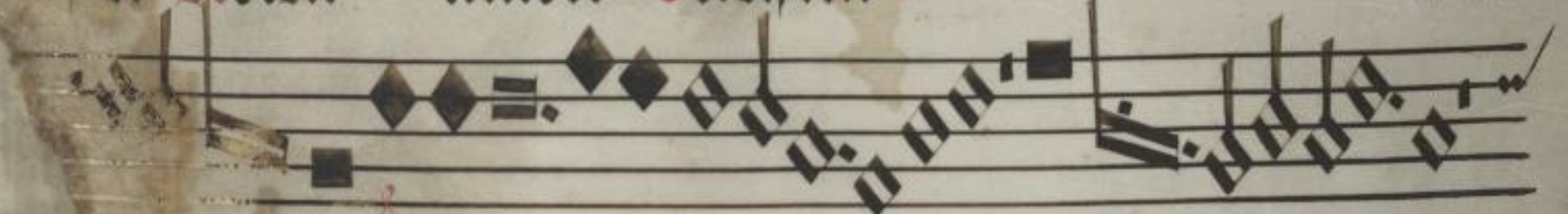

te. Gr^{atias} agimus tibi p^{ro} magnam

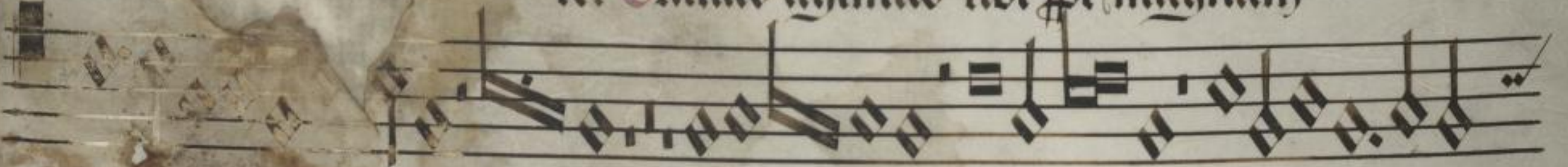

gloriam tuam Domine deus rex celestis deus pater omni



tens.

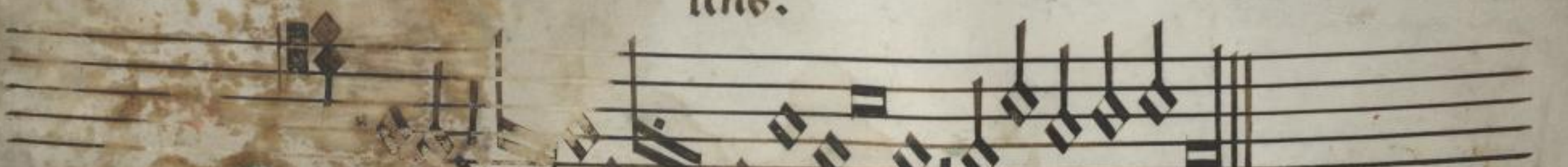

omni

tens.





Diffinitio.

Et in terra pax hominibus bone voluntatis. **A**udamus

te **B**enedicimus te **A**doramus te **G**lorificamus

te **G**ratias agimus tibi propter magnam

gloriam tuam **D**omine deus rex celestis rex celestis deus pater

omnipotens omnipotens.

omnipotens omnipotens.



Gratias.

Et in terra pax hominibus bone voluntatis. **G**ratias

agimus tibi propter magnam gloriam tuam **D**omine deus rex celestis

deus pater omnipotens omnipotens.

deus pater omnipotens omnipotens.



Agimus.

Et hominibus bone voluntatis. **G**ratias agimus tibi

propter magnam gloriam tuam **D**omine deus rex celestis deus pater

propter magnam gloriam tuam **D**omine deus rex celestis deus pater



Requiem.

tris. **Q**ui tollis peccata mundi miserere

di suscipe deprecati o nem no

Verte.

su cu te Domine de

us agnus dei fi li us pa tris.

Qui mundi **Q**ui tollis peccata mun

di.

Verte folium cito et Inuenies

fi li us tris.

Verte.



Responsum.

Domine deus agnus dei filius pa-
tris. Qui tollis peccata mundi misere
nobis Qui tollis peccata mundi
suscipe deprecationem no-

Verte folium.

Domine fi- *li v-* *irginem* *te Ihesu* *cris-*
te Domine deus agnus dei *fi-*
lius *patris. Misere* *re-*
no bis *Suscipe deprecati-* *o-* *nem no-*

Verte.

Responsum.

Domine fi- *li v-* *irginem* *te Ihesu*
cris- *te Domine deus agnus dei*



Refouum.

Quoniam tu solus sanctus Tu solus altissi-
 mus Iesu xpi Cum sancto spi-
 ritu In gloria de-
 i A-
 men.

Refouum.

Qui sedes ad dexteram pa-
 tris miserere
 nobis Quoniam tu solus sanctus Tu solus domi-
 nus Tu solus altissimus Iesu
 xpi Cum sancto spi-
 ritu In gloria de-
 i A-
 men.



men.

Refonnum.

stram Tu solus domi? Tu solus altissimus
 ihesu xpe Cū sancto spiritu In gloria in gloria
 de i pa tris A
 men. mes.

Refonnum.

strā Quoniam tu solus sanctus domini? Tu solus al
 tissimus ihesu xpe Cū sancto spiritu In gloria
 i patris A

Refonnum.

Qui sedes ad dexterā pa tris misere re
 misere re no bis
 Tu solus dñs Tu solus altissi? ihu xpe Cū scō spiritu In glori
 a dei pa tris A

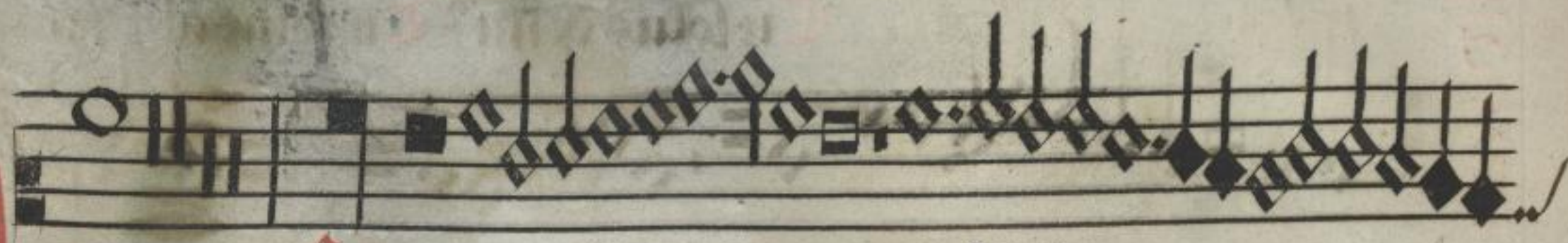

D **A**tr^m **F**actorem celi et terre **V**isibilem **o**mnium



et unum **s**i **s**i **u**num



Et in unum dominum **ih̄m** **c**ristum filium de i **v**irginem

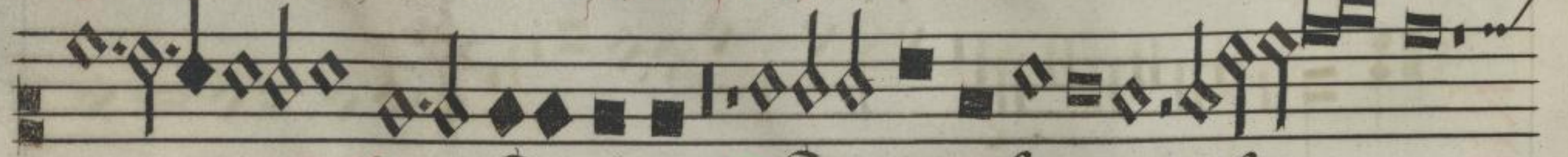

tum **E**t ex p^re natum **S**eū de de o lumen de lumine



Seū verum de deo **x** **20.**



D **P**atrem omnipotentes **F**actores celi et terre **V**isibilem

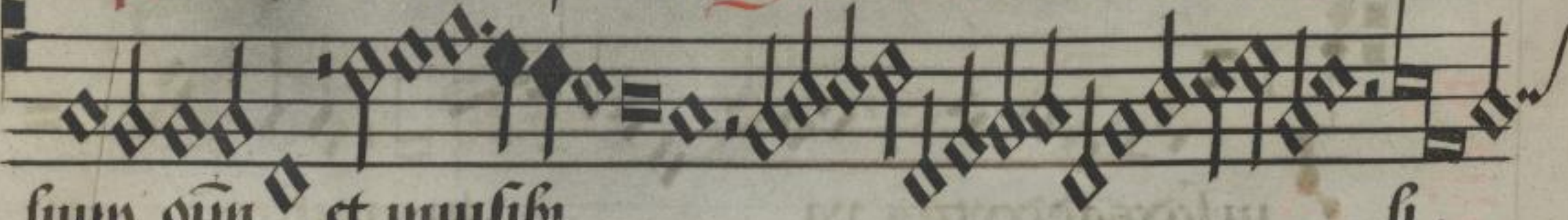

omnium et unum **s**i **s**i **u**num



Et in unum dominum **ih̄c** **s**um **x**p̄m filium unum dei **v**irginem



nitum **E**t ex patre natū ante omnia **s**ecula **S**eū de deo lumen

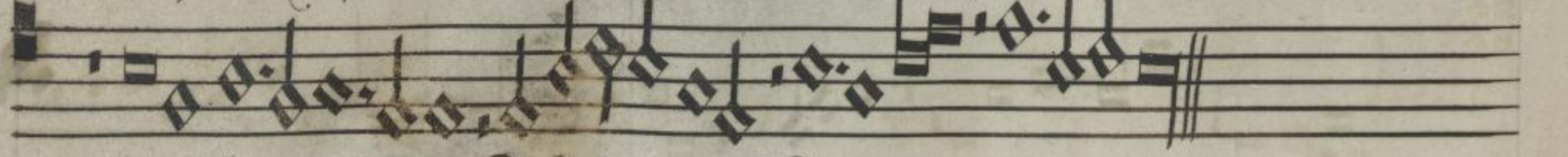

deum verum **d**e deo **x** **20.**



omnia **s**ecula **S**eū de deo lumen de lumine deum verum de deo **x** **20.**

Contratenor: Patrem omnipotentem, factorem
 caeli et terrae visibilium omnium et in-
 visibili- um. Et unum deum ih-
 sum xpm filium dei v-
 nigenitum. Et ex patre natum ante
 omnia secula. Deum de deo lumen de lumine. Deum verum de deo
 vero vero.

Anciano: Patrem omnipotentem. Et unum
 deum ih- sum christum filium dei v-
 nigenitum. Et ex patre natum ante
 omnia secula. Deum de deo lumen de lumine de
 um vero de deo vero.

Substitutus: Patrem omnipotentem. Et unum deum ih-
 sum christum filium dei v-
 nigenitum. Et ex patre natum ante

Residuum.

Qui p[ro]pter nos ho[m]ines et p[ro]pter n[ost]ram salutem descendit de
 ce[lest]is. Et incarnatus est de sp[iritu] san[cto]

cto Ex mari a virgi ne Et homo factus est. Crucifixus etiam sub ponti o pila

to passus et sepultus est.

Residuum.

gentis non factum consubstantiales p[at]ri p[ro]pter quos omnia facta

sunt. Qui p[ro]pter nos ho[m]ines et p[ro]pter n[ost]ram sa

lute[m] descendit de ce[lest]is. Et incarnatus est de spiritu san

cto Crucifixus etiam p[ro] nobis

sub ponti o pila to.

salute[m] descendit de celis.



Riduum.

Q' p' nos homines et prope' nra' salutem descendit de

ce'lis. Et incarnat' e' de spiritu san

cto **Ex** maria virgi

ne **Et homo fa**

ctus est Crucifixus

et n' am' pro no

bis sub ponti

o' p'rla to passus et sepult' est.

Riduum.

Genitum non factum consubstantialem patri per que' omni

a facta sunt Q' propt'

nos homines et p' nra' salute' descendit de celis.

Ex ma

n a virgine **Et homo factus est.**

Passus et sepultus est.

Riduum.

Genitum no' factum co'substantialem pa' per que' omnia facta

sunt Q' p' nos homines et p' nra'm



Responsum.

Et iterum venturus est cum gloria iudicare
 vivos et mortuos. **E**cce regnum non erit
 finis **A** **men** **A** **men** **A** **men**.

Et resurrexit tertia die secundum scripturas
 et ascendit in celum sedet ad dexteram
 patris. Et iterum venturus est cum gloria iudicare
 vivos et mortuos. **E**cce regnum non erit
 finis **A** **men** **A** **men**.



Residuum.

Et iterum venturus est cū gloria iudica
 re viuos ⁊ mortuos Cuius regni non
 erit fi nis A
 men.

Residuum.

Et iterum ventur⁹ cū gloria iudica re viuos
 et mortuos Cuius regni non erit finis A
 men.

Residuum.

Et resurrexit tertia die secundu scriptu ras Et ascendit i ce
 lum sedet ad dexterā pa tris.
 Et iterum ventur⁹ cū gloria iudica re viuos ⁊ mortuos Cui⁹ regni
 non erit fi nis A
 men.





San ctus San

san

ctus dominus deus sa

sa

San ctus

ba oth.

San ctus San ctus

San

ctus dominus deus sa

ba

oth.



oth.

Incipit Introitus

San ctus Sa
ctus
ctus Dominus de us sa
ba

Incipit Versus

San ctus ctus Dominus deus
sa
ba oth.

Incipit Antiphona

San ctus Domini de us sa



Gloria

Gloria tu
 a. tu
 a. **Gloria** **In ex**
 cel

Et

Et **In ex**
 cel sis.
 a. **In ex**
 cel sis.
 a. **In ex**
 cel sis.

In ex

In ex
 cel sis.

Ornamentos

Gloria tua tu

Handwritten notes: a. 11

sanna in excelsis

Ornamentos

Veni sunt celi et terra sanna. In excelsis

Handwritten notes: 11

Amplantes.

Deum sunt celi et terra gloria tu



B

ne di
ctus. Qui
rit.

In nomine dñi tacet. Salanna verte folium.

Et

ne di
ctus. Qui
rit.

In nomine

Salanna verte folium.

De *omniamor.*

Handwritten musical notation on two staves. Includes a red 'De' and the text 'omniamor.' written vertically. A red 'B' is written above the first staff. A red 'di' is written above the second staff.

Handwritten musical notation on a single staff. Includes the text 'ctus. Qui' written above the staff.

Handwritten musical notation on a single staff. Includes a red 'B' written above the staff.

Handwritten musical notation on a single staff. Includes a red floral ornament (a three-petaled flower) above the staff.

In nomine domini pausat.

De *omni.*

Handwritten musical notation on a single staff. Includes the text 'Benedict? pausat. Qui' written above the staff.

Handwritten musical notation on a single staff. Includes a red 'B' written above the staff.

Handwritten musical notation on a single staff. Includes a red 'B' written above the staff.

Handwritten musical notation on a single staff. Includes the text 'ut. In nomine' written above the staff.

Handwritten musical notation on a single staff. Includes a red floral ornament (a three-petaled flower) at the end of the staff.

B *Alfus.*

Handwritten musical notation on a single staff. Includes the text 'Benedict? cum Qui venit pausat. In nomine' written above the staff.

Handwritten musical notation on a single staff. Includes a red 'X' at the end of the staff.

D

San na in ex

cel
fis.

E
Emma.

San na in ex
cel
fis.

Primitivo.

san na in

cel

fis.

Enofedus.

san na in ex

cel

Amcanor.

san na in

cel

fis.



Fragment of musical notation at the top of the page.

Musical notation on a five-line staff.

gnus. Qui tol lis pecca

Musical notation on a five-line staff.

di misere

re no



bis.

Agnus de i Qui tol lis

pecca ta mun

di misere re

no bis.



Intatio.

Agnus
 tol sis pecca
 ta mundi misere
 re

no

Enoicois.

Agnus de
 i. di misere
 re

no

Antonans.

Agnus de
 i misere
 re

no



Agnus Dei. *Misc* *re*

re *no*

bis



Agnus

qui tollis pecca *ta* *mu*

di misc

re *re* *no*

bis.

Magnificatno.

Misere

re no

bis.

Quoniam secundum

Ag nus de i

qui tol lis pecca ta mun

di misere

re no

bis.

Benedicamus.

Ag nus de i

qui tollis peccata mundi

di misere re





Handwritten musical notation on five staves. The notation consists of black square notes on red four-line staves. The lyrics 'nus de' and 'de' are written below the staves.

Verte foliū et Inuenies



Enor primus.

Qui tollis pecca

Handwritten musical notation on five staves. The notation consists of black square notes on red four-line staves. The lyrics 'ta num' and 'num' are written below the staves.

Verte foliū et inuenies Residui.

Penitential

Qui tol lis pecca
 ta
 pecca
 ta mun

Enoiauno

Verte cito.
 Qui tollis pecca
 ta mun
 di mun

Arcano

Verte folium cito.
 Ag
 nus de
 i

Verte.

Requium.

sona no
bis pa
ceny.

Requium.

di na no bis no
bis pa
ceny.
ceny.

Introitus.

Gratia Spiritus
sancti illum
net me **D** bone ihesu. Exau di me.

Verte solum cito et Inuenies Desiderium.

Antiphona.

Resurrexio **x**risti resuscata
me Ascensio **C**risti corrobora
me **D** bone ihesu. Exau di me. *Verte.*

Refonum.

Et ne permittas me seperari a te **I**n hora mor tis
 voca me **p**one me uix ta te **U**t cu angelis Lau
 dem te **I**n secula seculorum **A**

men.

Refonum.

Et ne permittas me seperari a te **I**n hora mortis voca me **E**t pone
 me uix ta te **U**t cum angelis lau dem te
In secula seculorum **A** **A**

men.

Refiduum.

Et ne permittas me seperari a te In hora mor tis voca me Et
pone me iux ta te ut cum angelis
laudem te In secula seculo
A
men.

Refiduum.

Et ne permittas me seperari a te In hora mortis voca me Et
pone me iuxta te ut cum angelis laude
te In secula seculo
A
A
men.

Chorbuch 9

urn:nbn:de:u
rme1-30355e2
d-e760-4137-

a704-6d753f3
24b2d1-00002
792-043







urn:nbn:de:urmel-30355e
2d-e760-4137-a704-6d753
f324b2d1-00002792-079