

Opéra 27

23

1870

THÉÂTRE NATIONAL DE L'OPÉRA-COMIQUE

BATHYLE

Opéra-Comique

en Un Acte

William CHAUVEL

PR: 7 F

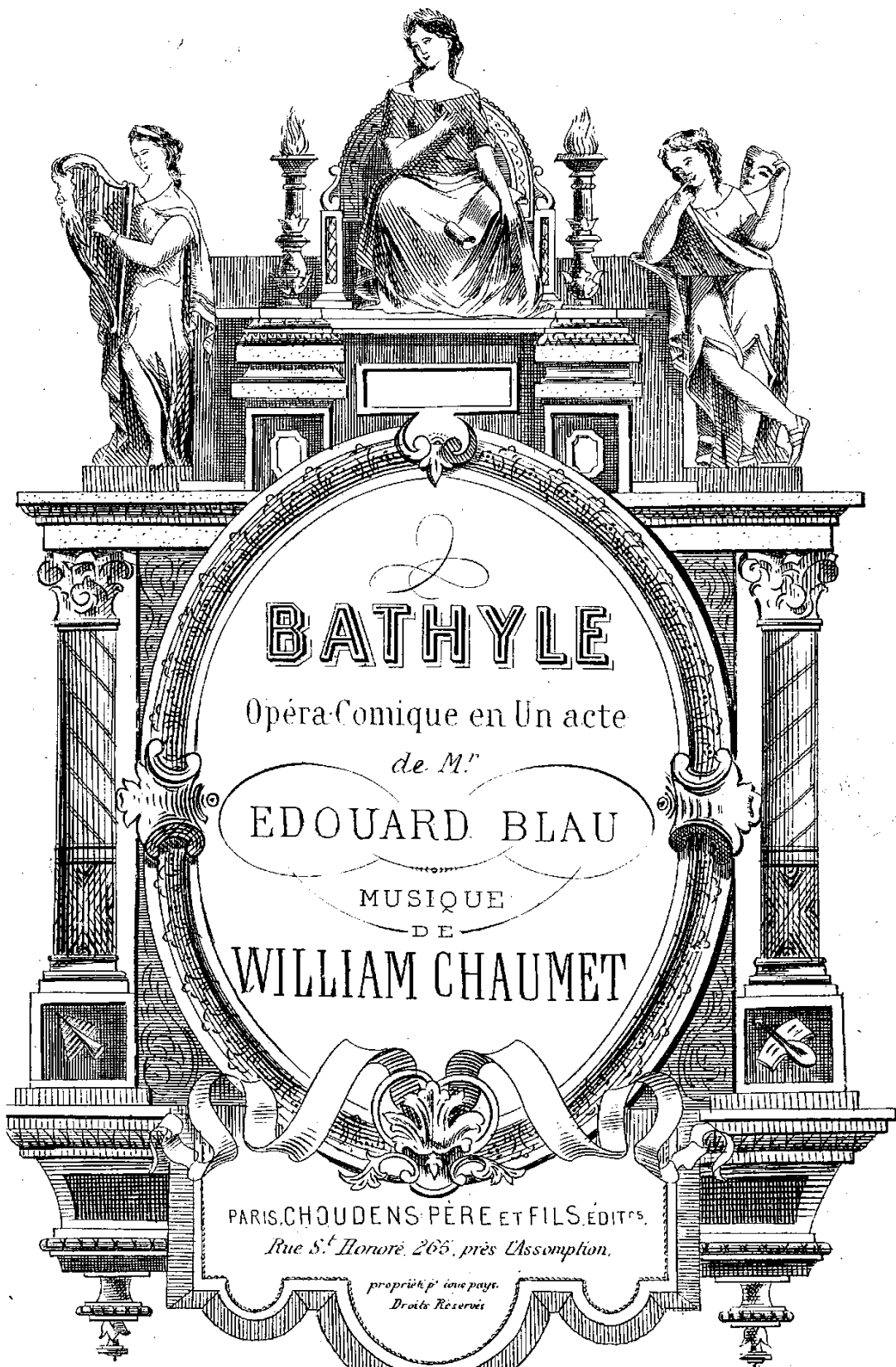

BATHYLE

Opéra-Comique en Un acte
de M.^r

EDOUARD BLAU

MUSIQUE
DE

WILLIAM CHAUMET

PARIS. CHOUDENS PÈRE ET FILS. ÉDITEURS.

Rue S.^t Honoré. 265, près l'Assomption.

propriété de tous pays.
Droits Réservés

Gravé par J. Bourgeois.

PARTITION Chant et Piano réduite par L'AUTEUR.

BATHYLE

OPÉRA-COMIQUE EN UN ACTE.

Représenté pour la première fois, à Paris, le 4 Mai, 1877, sur le théâtre de l'Opéra-Comique.

<i>Personnages.</i>	<i>Artistes.</i>
Anacréon.....	M. BARRÉ.
Bathyle.....	M ^{lle} DUCASSE.
Mytila.....	M ^{me} EIGENSCHENCK.

Pour toute la Musique, la Mise en Scène, le droit de représentations,
s'adresser à M^{rs} CHOUDENS PÈRE & FILS, Éditeurs-Propriétaires de BATHYLE, pour tous pays.

CATALOGUE DES MORCEAUX

	<i>Pages.</i>
OUVERTURE	1.
1. INTRODUCTION { A. CHŒURS..... <i>Anacréon pour toi nous sommes</i>	13.
B. ROMANCE..... <i>Quand lassée</i>	30.
C. CHANSON..... <i>Ah! les dieux sont pleins de gloire.</i>	36.
2. ROMANCE..... <i>Tantôt plein d'une ivresse.</i>	46.
3. CHANSON DE L'AMOUR MOUILLÉ..... <i>C'était la nuit un orage.</i>	49.
4. SCÈNE ET AIR..... <i>Mais le ciel s'obscurcit.</i>	55.
5. { A. ROMANCE..... <i>Tes sœurs chantaient l'amour.</i>	63.
B. DUETTINO..... <i>Je n'ai pas d'autre lien.</i>	68.
C. SCÈNE ET TRIO..... <i>Ah! viens, l'heure est venue!</i>	70.
6. PRIÈRE ET SCÈNE..... <i>Divin Cupidon</i>	82.
7. FINAL..... <i>Dieux puissants</i>	89.

A la Mémoire
de mon Père

William Chaumet

Reg. n.º 283. w. 10.

OUVERTURE.

All^{to} ben deciso. (♩ = 76)

PIANO.

Andantino molto espress.

The second system continues the melodic and harmonic development. The right hand features a triplet figure that moves across the system. The left hand maintains a steady accompaniment.

The third system shows further melodic progression in the right hand, with triplet figures continuing. The left hand accompaniment remains consistent.

Tempo 1°

Presto agitato. (♩=100)

Allegro vivace. ($\text{♩} = 152$)

2 2

dim. *p* *poco rall.* *molto rall*

a Tempo.

e smorzando.

2/2

f *p*

mf

f

8-

Presto.

INTRODUCTION.

N^o 1.

A. CHŒURS.

Allegro moderato.

MYTILA.

BATHYLE.

ANACRÉON.

SOPRANI.

TÉNORS

BASSES.

PIANO.

Allegro moderato.

*dolce.**subito. p*

1^{ers} Soprani.

A - na - cré - on — pour toi nous som - mes Char -

2^{ds} Soprani.

A - na - cré - on — pour toi nous som - mes Char -

Ténors.

A - na - cré - on pour toi nous som - mes Char.

Basses.

A - na - cré - on pour toi nous som - mes Char.

dolce...
p

- gés des présents merveil - leux Que font les rois — pères des

- gés des pré - sents Que font les rois — pè - res des

- gés des pré - sents Que font les rois

- gés des pré - sents merveilleux Que font les rois

hom - mes, Au grand po - ète, enfant des dieux —

hom - mes, Au grand po - ète, enfant des dieux —

pères des hom - mes Au grand po - ète enfant des dieux — A_nacré_.

pères des hom - mes Au grand po - ète enfant des dieux — Pour

cresc. *p. subito.*

Pour toi nous som - mes Char - gés

Anacré - ou nous som - mes Chargés des pré -

- on pour toi nous som - mes Char - gés des présents mer - veil -

toi nous sommes Char -

des presents. Que font les rois

- sents. Que font les rois, Que

- leux Que font les rois — pères des hom - mes, Au grand po -

- ges des présents que font les rois

cresc.

Au grand po - è - te, au grand po -

font les rois, les rois au

- è - - - te, en - fant des dieux Au grand po -

Au grand - po - ète, en -

- ète enfant des dieux, Au grand po - ète enfant des
 grand po - è - te Au grand po - ète enfant des
 - ète enfant des dieux, Au grand po - ète enfant des
 - fant en - fant des dieux, Au grand po - ète enfant des

dieux.
 dieux.
 dieux.
 dieux. *dim.*

dolce *rall.*

dolcissimo.

pp Trois 1^{ers} Sop.
L'o - cé - a - nide outra - gé - - e pleu - -

pp Trois 2^{es} Sop.
L'o - cé - a - nide outra - gé - - e pleu - rait! pleu - -

pp Trois 3^{es} Sop.
L'o - cé - a - nide outra - gé - - e pleu - rait!

- rait! L'o - cé - a - nide outra - gé - - e

- rait! L'o - cé - a - nide outra - gé - - e pleu -

L'o - cé - a - nide outra - gé - - e pleu -

8-

sf

pleu - - rait. Pleurait sur la mer E -

- rait, pleu - - rait. Pleurait sur la mer E -

- rait, Pleurait sur la mer E -

sf

- gé - - e, pleu - - rait

- gé - - e, Pleu - rait, pleu - - rait

- gé - - e, Pleu - rait,

cresc: molto.

pp subito. *espressivo.*

Les tré - sors qu'on lui vo - lait, Pleu - rait, pleu -

pp subito.

Les tré - sors qu'on lui vo - lait, Pleu - rait, pleu -

pp subito.

Les tré - sors qu'on lui vo - lait, Pleu - rait, pleu -

pp subito. *suivez le chant.*

pp
- rait. _____ Fais qu'elle ad -

pp *p legg.*
- rait. _____ Au - jour - d'hui Fais qu'elle ad -

pp
- rait. _____ Fais qu'elle ad -

pp *leggierissimo.*

- mi - re Fais qu'elle ad -

- mi - re Au - jour - d'hui Fais qu'elle ad -

- mi - re Fais qu'elle ad -

- mi - re Au doux sou -

- mi - re Sur ton front Au doux sou -

- mi - re Au doux sou -

- ri - re, au doux sou -
 - ri - re, Sur ton front au doux sou -
 - ri - re, au doux sou -

- ri - re Ces per - les au *f*
 - ri - re Ces per - les au *dim.*
 - ri - re Ces per - les au

doux reflet, Ces per - les au *p* *f*
 doux reflet, Ce per - les au *p*
 doux reflet, Ces per - les au

doux reflet Fais qu'elle admi - re, Sur ton front -

doux reflet Fais qu'elle admi - re, Sur ton front -

doux reflet Fais qu'elle admi - re, Sur ton

— au doux sou - ri - re Ces per - les, ces per -

— au doux sou - ri - re Ces per - les, ces per -

front. — au doux sou - ri - re Ces per - les, ces per -

poco sf. *molto riten.*

- les, ces per - les, ces per - les au doux re -

- les, ces per - les au doux re -

- les, ces per - les au doux re -

sf. *suivez. p*

très doux.

- flet, Ces per - -

- flet, Ces per - -

- flet, 8. Ces per - -

dolcissimo.

- les au doux re -

- les au doux re -

- les au doux re -

pp

pp

pp

pp

- flet,

- flet,

- flet,

pp

rall.

smorzando.

Allegretto Tempo 1°

ANAC.

Et qui me

ff *p*

LES 9 JEUNES FILLES.

C'est Hipparchus... mon maître

les donna? Le fils de Pisis

- tra - te Ah! j'aurais dû con - naître Sa main à ce royaume ca -

sf *p*

- deau En - fant con - tem - ple, con -

pp

A

- tem - - ple ce ban-deau, Enfant con - tem - ple ce ban -

BATH. (songeur)

A

- deau Vrai - ment! c'est un royal ca -

pp smorzando.

B.

- deau! D'ou vient donc cet-te rê-ve -

ANAC. *p*

A.

- ri - e? D'ou vient donc cet-te rê-ve - ri - e?

Récit.

A.

Et vous, et vous qu'apportez-vous en cor...

rall.

p *f*

MYTILA.

Récit. *f*

La rei - ne de Sy - ri - e

f *ff*

M.

t'envo - ya ces deux flacons d'or. Ce lui-ci?

f *p* *ANAC.*

p *suivez.*

MYTILA.

a Tempo.

C'est le sang

M. des plus di - vi - nes grap - pes Que jamais le ciel d'O - ri -

M. - ent Ait fait mûrir Sur le coteau riant
dolce.

M. *a piacere.*
Pour le festin de nos satra - pes
ANAC.

a Tempo. Et celui -

M. Du poi - son ...

A. -là? Du poison... que dis-tu?

M. *p*
 Du · poi - son!

A.
 Ah! ah! du poison!

p *crese.*

A.
 ah! ah! du poison! ah! c'est bien

f *b*

f

A.
 là le présent d'u - ne fem - - me Ah! c'est bien

a piacere.

3

A.
 là, ah! c'est bien là, le présent d'u - ne fem à volenté

rall. *3* *3* *3* *5*

pp *pp*

suivrez.

molto rall. *molto più lento.*
 MYTILA.
 - me. De cet é - tran - ge dic -

- ta - - me. De cet é - tran - ge dic -

- ta - - me Sou - ve - raine est la ver -

- tu. *dolce.*

B. ROMANCE.

Andantino.

M. **Andantino.** Quand las - sé - e

M. Ou bles - sé - e La - pen - sé - e la - pen - sé - e veut en -

M. fin - trouver la - paix, Get - te sé - ve

M. Nous - en - lè - ve Dans - un rê - ve Dans - un rê - ve Que

M. rien ne fi - nit - - - - - jamais, Que rien ne finit ja - mais!.. **Tempo.**

pp *rall molto cresc.* *dim.* *poco sf* *suivez.*

M. La mort - la mort dou - ce La mort Vient et

M. pous - se. Sans - se - cours - se sans - se - cours - se

M. Vers le ri - va - ge lointain Et la - vi - e

M. Qui l'en - vi - e Est - ra - vi - e, Est - ra - vi - e

M. rall. molto espress. Comme la fleur d'un ma - tin, comme la fleur d'un ma - tin.

dim. suivez. pp

Allegro vivo
ANAC.

avec chaleur.

Non, non, non, non, le

Allegro vivo
ff

a piacere. *pp.* *a piacere.* **Allegro meno mosso.**

vin C'est le vrai dic - ta - - - me De nos - lè - - vres jusqu'à notre

p *pp*

à - - me, Il coule sans - - s'ar - ré - ter - - De nos lè - vres jusqu'à notre

à - me Il cou - - le sans - s'ar - ré -

f con calore.

ter! Em - plis - sez les cou - - pes pro -

fon - - - des Don - - nez des ro - ses fil - les

blon - - - des Em - plis - sez les cou - - pes pro -

fon - - - des A - na - cré - on va - - - chan -

- ter!

1^{re} Soprano. *p dolce.*

JEUNES FILLES. Emplis - sez les cou - pes pro -

2^{de} Soprani. *p dolce.*

Emplis - sez les cou - pes pro -

f *dim molto.* *dolce.*

ff

fon - des Don - nez des ro - ses fil - les

ff

fon - des Don - nez des ro - ses fil - les

1^{re} Soprani. *ff* *f*

2^{de} blon - des Emplis - sez les cou - pes pro -

Soprani. *ff* *f*

blon - des Emplis - sez les cou - pes pro -

Ténors. *ff* *f*

Emplis - sez les cou - pes pro -

Basses. *ff* *f*

Emplis - sez les cou - pes pro -

f *f*

ANAC.

A - na - cré - on va chan -
 - fon - des A - na - cré - on va chan -
 - fon - des A - na - cré - on va chan -
 - fon - des A - na - cré - on va chan -

- ter!
 - ter!
 - ter!
 - ter!
 - ter!

frapido.
long.

Allegretto maestoso.

U. CHANSON A BOIRE.

ff p f ff

ANAC.

Meno mosso. Ah! si les dieux sont pleins de gloi -

silence p

re Si les dieux sont pleins de gloi - re Dans le ciel plein de clar - té

allargando. a Tempo. (iniment)

plein de clar - té. C'est qu'ils ont le -

f sf legg.

pp

ter - ni - té, Pour boi - re.

8- f

all'argando.

A

C'est qu'ils ont l'é - - ter - ni - té. Pour hoi -

Poco meno mosso (♩=152)

dolce.

A

- re la terre aux premiers rayons, Boit les

A

lar - mes - de - l'au - ro - re Et la fleur qu'elle co -

A

- lo - re Boit la se - ve des sil - lons.

grazioso.

L'o_cé_an boit_la ri_vie_re Qui buvait la_sourc

dolciss.

elai_re Com_me le temps boit_nos

p

con brio. a Tempo.

jours! Ah! À la rè_gle u_ni_ver_

dim. e rall. a Tempo.

_sel_le, Pour_ne pas_ê_tre_re_bel_le

p scherzando. *crescendo.*

L'hom - me doit boi - re. L'hom - me doit boi - re,

p *scherzando.* *crescendo.*

a piacere.

boi - re toujours! L'homme doit boi - re L'homme doit boi - re tou.

tr. *suivez.* *f* *suivez.*

cresc.

1^{rs} Soprani. L'hom - me doit boi - re, L'hom - me doit boi - re

2^{ds} Soprani. L'hom - me doit boi - re tou - jours!

1^{rs} Ténors. L'hom - me doit boi - re, L'hom - me doit boi - re

2^{ds} Ténors. L'hom me doit boi - re tou - jours!

Basses. L'hom - me doit boi - re tou - jours!

p

a piacere. ff più presto.

boi - re toujours L'homme doit boi - re tou - jours, toujours

tou - - jours, toujours!

tou - - jours, toujours!

tou - - jours, toujours!

tou - - jours, toujours!

tou - - jours, toujours!

più presto.

ff

Allegro moderato
MYTILA.

Qu'il est charmant!.. — qu'il est charmant et fier! Di -

rait - on pas ain - si. un de ces dieux sculptés!..

Sur la por - te d'un tem - ple Hé - las! en vain je

chan - te, En vain je le con - tem - ple!

M

Com me ces dieux — il est de marbre aus si...

pp

1^{rs} Soprani. *p* Main - tenant par les pra - ri - es

2^{ds} Soprani. *p* Main - te - nant par les prai -

Ténors. *p* Main - tenant par les pra - ri - es

Basses. *p* Main - te - nant par les prai -

crescendo. poco a poco.

f Al - lons joy - eux, — al - lons, joy - eux, par les prai -

dim. molto - ries Al - lons joy - eux, — al - lons, joy - eux al -

f Al - lons joy - eux, — al - lons, joy - eux.

f - ries Al - lons joy - eux, — al - lons, joy - eux.

p

- ri - es, par les prai - ri - es Au tra - vers des mois - sons -
 - lons joyeux, al - lons — Au tra - vers des mois - sons
 Main - tenant par les prai - ries Au tra - vers des mois - sons
 Main - tenant par les prai - ries Au tra - vers des mois - sons

d'or. Al - lons joy - eux me - ner nos thé - o - ri - es, Al - lons joy -
 d'or. Al - lons joy - eux me - ner nos thé - o - ri - es, me -
 d'or. Al - lons joyeux, al - lons joyeux, al - lons joy -
 des moissons d'or Al - lons joyeux, al - lons joyeux, —

erese.

yeux me-ner nos théo-ri-es Ce soir nous le ver-rons en-
 -ner nos thé-o-ri-es Ce soir nous le ver-
 yeux me-ner nos théo-ri-es Ce soir nous le ver-rons en-
 me-ner nos thé-o-ri-es Ce soir nous le ver-

-cor, ce soir nous le verrons en-cor.
 -rons ce soir nous le verrons en-cor.
 -cor, ce soir nous le verrons en-cor.
 -rons ce soir nous le verrons en-cor

ROMANCE

N^o 2.

Andante.

BATHYLE.

Tan - tôt - plein - d'une i -

PIANO.

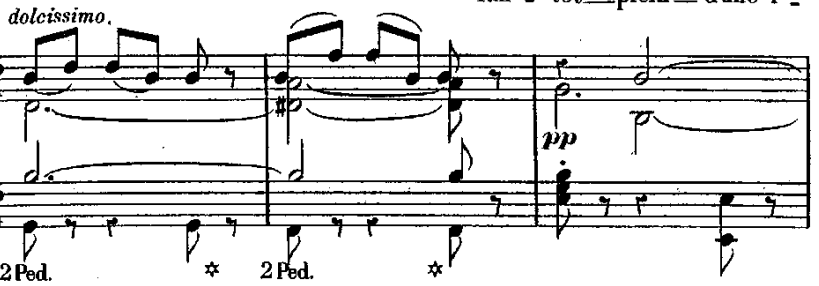

R

- vres - se fol - le, Je m'en vais par tous les sen - tiers — Ri -

B.

- ant - au - pa - pil - lon qui vo - le, Ri - ant aux fleurs des é - glan -

B.

- tiers — Dans - cette ex - ta - se qui m'enchan - te, A

B. *p* *rall.*

lors que je cherche tout bas — Pour — quoi je chan — te, pour —

suivez.

B. — quoi je chan — te, Je ne sais pas, pourquoi je chan —

rall suivez.

2 Ped. * 2 Ped. *

B. — te. Puis — tout à coup —

p *pp* *p*

2 Ped. * 2 Ped. *

B. tom — be Pi — vresse, Le moindre bruit me fait trem — bler —

B. Et de mes yeux que le jour bles - se Je sens des larmes ruisse -

B. - ler... Dans mon an - goisse in - té - ri - eu - re, A -

B. - lors que je cherche tout bas... Pour - quoi je pleu - re pour -

pp subito. *rall.*

suivez.

B. - quoi je pleu - re, Je ne sais pas pourquoi je pleu -

rall molto. *pp*

rall suivez.

2 Ped. * 2 Ped. *

B. - re.

pp

pp rall.

pp

CHANSON

de

L'AMOUR MOUILLÉ.

49

№ 3

Andantino grazioso.

ANACRÉON.

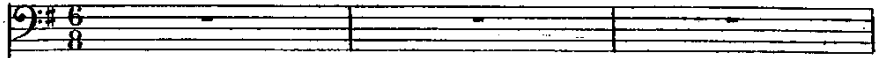

Andantino grazioso.

PIANO.

A. *p*

Cé - tait - la nuit un - o - ra - ge

A. *sf*

Fai - sait - gé - mir à - la fois ...

poco sf

A. *p*

La bri - se dans le feuil - la - ge Et l'eau du

Meno mosso.

A

ciel sur les toits Mais son dain à ma de.

Meno mosso.

A

- meu - re On frappe quel est ce bruit? - Jen -

A

- tends une voix qui pleu - re Dans la tem - pête et la

trem.

A

nuit.

dolcissimo.

A

A l'enfant per - du qui trem - ble

p

A

Par pi - tié ten - dez la main. Le vent et la pluie en -

sf

A

- sem - ble M'ont gla - cé - dans le - che - min, - m'ont gla -

A

- cé!.. dans le che - min. S.

dolce.

suivez.

A

plainte a tou_ché mon â - me Il en - tre et pour l'a - pai -

A

- ser Mon fo - yer don - ne la flam - me Et ma

The second system continues the vocal and piano parts. The vocal line has a more active melodic line, and the piano accompaniment features some chordal textures and moving bass lines.

A

a piacere.
bou - che le bai - ser. Ce - pendant que — plein de zè - le

A

Je le réchauffais, je vois, je vois... A sa blanche é -

A. - pau - le une ai - le A ses cô - tés un carquois. Mal ..

p *rall' molto colla voce.*

A. - gré les pleurs de la nu - e, Vo - yons, dit l'enfant mu -

dolce. *p*

A. - tin Si la cor - de est bien ten - du - e Et le trait toujours cer -

suivrez.

A. - tain. Il mà - jus - te Et sa main sû - re Me trans -

f *p* *f* *p* *f* *p*

A

- per.ce. Puis, mo - queur Si mon arme est sans bles -

p

f *p* *p* *p* *p*

A

- su - re, Fit - il, re - gar.de ton cœur.

p *rall.*

p *suivez.* *pp*

rit. *molto più lento.*

A

J'ai pu comprendre ma fau - te, Hé - las! trop tard ef - fra -

suivez.

A

- yé Cupi - don était mon hô - te! Mon hôte m'avait pa -

long. *a piacere.*

long. *suivez.*

A

- yé.

p legg. *ff*

SCÈNE ET AIR

№ 4.

Allegro molto agitato (♩ = 100)

MYTILA.

BATHYLE.

PIANO.

Allegro molto agitato.

pp

BATH.

Mais le

ciel s'obs - cur - cit ...

B. *Sous le vent — qui mur-*

B. *- mu - re Trem - blent les rameaux verts...*

crese.

Ped. *

B. *En moi ...*

B. *cre - scen - do. sf*

passé un fris -

dim molto.
allargando e crescendo.

dim
p

Comme a dit la chan - sgn...

sf
p
- ra -
ge et le soir.

sf
p
- ra -
ge et le soir. C'est fo -

sf
p
- son ...
C'est fo -

B AIR.

f Andante appassionato.

B. Puis - que le trait que ta main por - te Aux cœurs bles -

mf

sés met tant d'é - moi, Ah! ne viens

B. pas ne viens pas à ma por - te, Amour, a -

B. - mour é - pargne moi é - par - gne

cresc. molto.

cresc. poco a poco.

B. *moi — Amour, a — mour — é — par — gne*

suivez.

Lo stesso Tempo.

B. *moi.*

(on frappe)

f *p* *crescendo molto.*

f *ff* (on frappe)

BATH.

p *f*

Mais au

B. *seuil de ma de - meu - re On frappe... quel est ce*

B. *bruit?... J'en - tends une voix qui pleu - re Dans*

B. *la tem - pête et la nuit.*

MYTILA. (dehors)

A l'enfant per - du qui trem - ble

M. Par pi - tié tén - dez la main Le

M. vent et la pluie en - sem - ble me

M. gla - çent dans le che - min, me

M. *rall.* **Andante appassionato.**
glacent dans le che - min.

BATH.

Je sais dans l'â - me la plus

Andante appassionato.

suivez. *mf*

B. for - te Que tu mets la pei - ne et l'é -

B. - moi. Ah! pour - tant je t'ou - vre ma

B. por - te Amour, amour, épargne - moi, épar - gne

B. moi. - Amour, a - mour é - par - gne - moi!

accelerando.

ROMANCE,

DUETTINO, SCÈNE ET TRIO.

N^o 5.

Allegretto grazioso.

MYTILA.

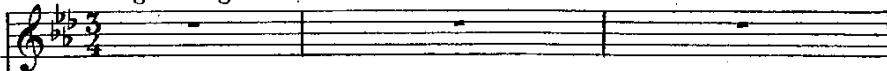

BATHYLE.

ANACRÉON.

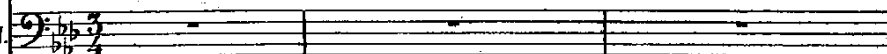

Allegretto grazioso.

PIANO.

B

-dis? O My-ti-la par ta voix pu-re Que leurs re-

B

-frains me soient re-dits! Vous le vou-lez?...
dolce.

BATH.

Andantino.

MYTILA.

Je t'en con-ju-re Par-

M. fois sous nos regards pâ - lis... Nous sen - tons s'abaisser des voi - les, Les

M. gazon verts n'ont plus de lis Le firmament n'a plus d'é - toi - les

BATH. -

Rem. -

suivez.

B. - pli d'indicibles langueurs - Ainsi je vais, ainsi je dou - te Voi -

MYTILA

crescendo.

suivez.

M. - là comment chantent mes sœurs... Sans sa - voir que je les é - cou - te

rall. molto. a Tempo.

pp

rall

mf

M.

Mais un jour fleurit le che-

M.

- min C'est qu'un être à l'œil plein de flam - me Sans

M.

rien dire a pris notre main Sans rien demander, prend notre â - me

BATH.

Je

B.

sens d'ineffables ardeurs Ain si quand tu viens sur ma rou - te Voi-

con moto accelerando.

crescendo.

MYTILA.

suivez...

suivez.

rall. con moto. **a Tempo.**

M. *la comment chantent mes sœurs Sans sa-voir que je les é - cou - te*

BATH.

pp *rall.* A.

R. *lors les couples ra - di - eux S'en vont u - nis comme nous -*

f *p*

H. *som - mes Sous le ciel bé - nis - sant les dieux Sur*

R. *la terre ou - bli - ant les hom - mes Et ce qui fait vi - vre les*

MYTILA.

B.

cours... C'est cet amour que l'on redou - te Il a chanté comme mes

crescendo. *pp* *suivrez.*

M.

sœurs... Mais il sait bien que je l'é - cou - te

a piacere. *a Tempo.* *rall* *a Tempo.* *pp*

BATH.

dolcissimo.

Je t'ai - - me

sempre pp

2 Ped. * 2 Ped.

MYTILA.

Je t'ai - - me!

rall.

* 2 Ped. *

B. DUETTINO.

Andantino. imitéz.

M. 

BATH. *dolcissimo.*

Il n'a pas
Je n'ai pas d'autre li-en,

Andantino.

M. *sf*

d'autre li-en, d'autre li-en Qui

B. *sf*

d'autre li-en Qui loin de toi me re-

M.

loin de moi le re-tien-ne, Mon pa-ys se-ra le

B.

-tien-ne Ton pa-ys se-ra le mien Ton pa-

M. sien, Mon pa - ys - se - ra le sien Ma

B. ys - se - ra le mien, Ta - mè - re se - ra la

M. mè - re se - ra la sien - ne, Oui, l'a - mour est le seul bien. Oui, l'a -

B. mien - ne, Ton a - mour est le seul bien, est le seul bien.

rall.

crescendo molto. *f* *suivrez.*

M. - mour L'a - mour est le seul

B. L'a - mour L'a - mour est le seul

smorzando.

C. SCÈNE. ET TRIO.

Allegro moderato.

M. bien.

B. bien. Ah! viens, fuyons l'heure est ve - nu - e!

Allegro moderato. *accelerando.*

Récit.

B. A - na - créon!

A. ANAC. (paraissant) *f* Ar - rê - tel!

Più lento. grave

A. Avant de fuir ain - si, Dis - moi quelle est cet - te fil le incon -

A. - nu - e Et pourquoi je la trouve i - ci *poco rit.*

MYTILA.

Andantino. C'était la nuit un o-

- ra - ge Faisait pleurer à la fois La bri - se

Poco meno mosso.

dan - s le feuilla - ge Et l'eau du ciel sur les toits.

BATH.

Sa plainte a touché mon

Poco meno mosso.

dolcissimo. *poco rit.* *pp*

â - me Et bientôt pour l'apai - ser Ton fo - yer donna la flam - me, Et ma

Allegro moderato.

MYTILA.

B. bou - che le bai - ser. Tu recon - nais ta chanson, et je

Allegro moderato.

p suivez. *dolce.*

M. pen - se, Anacré - on, qu'on la chante à ton gré, qu'on la chante à ton

ANAC.

M. gré. Est-ce donc là ma récom - pen - se A -

BATH. (s'éloignant)

A. - mour, pour t'avoir cé - lé - bré. A - dieu, a - dieu, Po -

ANAC. *a Tempo.*
(suppliant)

B. *- è - te! Ah! vas - tu fuir de la sor - te Le*

a Tempo. 3

a piacere. BATH.
(avec chaleur)

A. *seuil où tu vivais heureux... Je m'en vais frapper à la*

B. *por - te Du tem - ple rayon - nant qui s'ouvre aux a - mou -*

ANAC.

B. *- reux. Les chemins où tu cours, hélas — sont dan - ge - reux. Hélas!*

MVTLA.

con amore u piacere.

Ah! C'est le bonheur qui s'é-

BATH.

Ah! C'est le bonheur qui s'é-

A.

En -

_veil - le

_veil - le

- faut que ta rai - son s'é - veil - le.

Quand un a - bîme est sous tes pas E -

A. *cou - te ma voix — qui con - seil - le, Mon fils, — mon*

MYTILA. *f énergiquement.*
Ba - thy - le ne res - te - ra

A. *fils ne t'en va pas! — En*

M. *p*
pas! C'est le bon - heur qui s'é -

BATH. *p*
Ah! c'est le bonheur, qui s'é - veil - - - le Et

A. *p*
- fant que ta rai - son s'é - veil - le Quand

M. *veil* le Et non le danger sous mes
 B. non le dan-ger sous mes pas Vai - ne -
 A. un a - bi - me est sous tes pas! É -

M. pas Vai - ne - ment ta - voix nous con -
 B. - ment ta voix nous conseil - le Ba -
 A. - cou - te ma voix qui conseil - le Mon fils, mon

M. *ff* - seil - le Bathy - le ne res - te - ra pas!
 B. *ff* - thy - le ne res - te - ra pas!
 A. *ff* fils ne - t'en va pas!

MYTILA.

dolce. **Meno mosso.**

Quand l'a - mour nous charme à cette

heu - re Pour nous se - rez-vous sans pi -

ANAC. *dolce.*
- tié? Quand l'a - mour a fui ma de -

BATH.
- me - re, me prendras tu son a - mi - tié? N'as - tu

B. pas la gloire ô po-ète, Et les tri-

dim molto.

B. - om phes é - cla - tants. Les

cresc *molto.* *ff* *dim molto.*

A. fleurs que l'u-ni-vers me jet - te,

MYTILA. *f* *con forza.* Ah! Il ne peut demeu.rer en -

BATH. *f* Ah! Je ne peux demeu.rer en -

A. Ne me rendront pas le printemps. En -

a Tempo

M. *- co - re .*

B. *- co - re .*

A. *- fant, près de moi reste en - co - re.*

p

A. *Quand un a - bîme est sous mes pas É -*

A. *- cou - te ma voix qui s'im - plo - re, Mon fils, mon*

MYTILA. *energico.* *rall.*

A. *Ba - thy - le ne res - te - ra (suppliant)*

A. *fils ne t'en va pas. En -*

a Tempo poco più mosso.

M. pas Il ne peut de - meurer en -

B. ^{BATH.} Je ne puis de - me - rer en - co - re Quand l'a -

A. - fant près de moi reste en - co - re, En -

M. - co - re Quand l'a - mour en - trai - ne mes -

B. - mour en - trai - ne mes pas

A. - fant E

M. pas. En vain, en

B. En vain ton a - mi - tié m'im -

A. - cou - te la voix qui t'im - plo - re Mon

M. vain ton a - mi - tié m'implo - re, Bathyle ne restera pas ne reste - ra

B. - plo - re, ton a - mi - tié m'implo - re, Bathyle ne restera pas ne reste - ra

A. fils, — mon fils, — mon fils, mon fils ne ten va

M. pas!

B. pas!

A. pas!

Più mosso.

ff

PRIÈRE ET SCÈNE.

N^o 6.

BATHYLE.

Andante.

PIANO.

Andante.

dolce. *espress.*

Ped. 7 7 7 7 *

B.

p

Di - vin Cupi - don, blond fils de Vénus. Ta

dolcissimo.

Ped. *

B.

main sou - ve - rai - ne Au - jourd'hui brû - la de feux incon -

B.

- nus Mon â - me se - rei - ne Tra - ver - se les monts, les

suiv.

B.

cieux et les mers, Et du bout de l'ai - le Viens ta - rir le

B.

flot de mes pleurs a - mers. Amour, A - mour je tappel - le!

poco rall. sf *p rall.* **a Tempo.**

smorz.

suivrez.

p.

poco rallen - - tando.

p.

Allegro moderato.

B.

Rien ne luit dans les airs. —

pp

trem.

pp

B.

Ma pri - ère, — est — per - du - e!

pp

Mais des dé - ses - pé - rés jusqu'au

p sans ralentir.

fond des enfers Toujours la plainte est en - ten - du - e, Tou -

f p

Esistono tempo. *rit.*

- jours! ———— tou - jours!

Tempo 1°

p rit. pp

Ped. *

dolce.

O Parques fi - lant dans

dolce.

Ped. *

B.  *les autres sourds* Toute vie hu - mai - ne Lors - que vous bri -

B.  - sez le fil de nos jours Vous brisez la chai - ne, Toi qui sais poser sur

B.  le front pa - li La paix é - ter - nel - le Fil - le des douleurs

B.  *Allegro molto.*
Mè - re de l'ou - bli O mort, ô mort je t'appel - le!
Allegro molto.
suivez. *p pp*

f *allarg. poco a poco.*

trem. *f* 2 Ped. * 2 Ped. *

BATH. *Allegro maestoso. energico.*

allarg. molto. Sort im-placa - ble; sort im-placa - ble au.

rall.

moins é - par - gue My - ti - la! A ses main - dres

dim molto. p

smorzando. Andante.

vœux sois do - ci - le. seu - lement

pp

f pp (d'une voix suffoquée) *f*

fais qu'un de ceux là Ne soit pas d'oublier Bathyle; Ba -

pp

a piacere.

thylé Ah! ma vue est trou - blée et mon front s'alour -

PPP

Andante quasi adagio. (d'une voix mourante)

- dit. Mais le poi -

trem. dolciss.

2 Ped.

- son, le poison est

a piacere.

doux Et le l'a - vait bien dit.

suivez.

Andante.

B. *molto espress.* La mort... dou - ce

dolce.

B. Vient... et pous - se Sans se - cous - se Vers le ri - va - ge loin.

poco rall.

B. *a Tempo.* - tain Et la vie Qui l'envi - e

B. Est ravi - e comme la fleur d'un ma - tin,

pp

Ped. *

B. *ppp rall. molto.* d'un ma - tin.

Adagio.

ppp

FINAL.

7.

Allegro.

MITYLA.

BATHYLE.

ANACRÉON.

PIANO.

Récit..

Dieux puissants! le poison! Cette coupe à moitié vi - de!

Allegro.

suivez.

p

Enfant n'est plus!

pp

O vieillard

sans pi - tié!

dolce.

Andante appassionato.
(avec un grand sentiment de tristesse)

long.

A

Sou - ri - ant à

rall. *p*

A

tous, sou - ri - ant à tous, à lui -

A

mé - me Vers le doux pa - ys où l'on

sf *p* *sf*

A

ai - me Il s'en allait joyeux, joy -

cre - scen do.

cresc.

A. - eux et fort Avec l'espoir — l'âme est parti ... e

A. Ah! c'est l'amour... qui me chati - e Je l'ai bra

appassionato.

A. - vé je l'ai bra - vé. Mon fils, mon fils — est

appassionato. *rall. suivez.*

A. mort! —

trem.

smorzando. *rall.* *pp*

APPARITION DE L'AMOUR.

Andantino.

ANAC. *p*

a piacere.

ANAC.

Allegro. *ff*

(L'AMOUR DISPARAIT) *Allegro.* Dieux puis-

m.d. *pp*

A. - sants! Dieux puis - sants!

ff *ff*

A. Il sou - lè - ve son

con fuoco.

A. front... ses yeux s'entr' - ou - vrent.... Mon

tr. *tr.*

p *espressivo.* **Andantino.**

A. *f* *pp*

fils! mon fils! ah! mon fils! **Andantino.**

f *pp* suivez.

BATH. (révant) **a Tempo. *f* ANAG.**

My - ti - la!.. My - ti - la!.. Ne tremble plus!

m.g. *f* **a Tempo.**

A. *pp* *pp* *pp*

Elle est là! oui, j'accomplirai ton rê - - -

pp *pp* *pp* suivez.

BATH. (à demi réveillé et se levant) *p*

A. *pp* *pp* *pp*

- ve **Quasi adagio.** Qui

B. *met tant de ray-ons clairs Dans les airs? Qui*

8

B. *jet - te ces harmo - nies In - fi - nies?*

rall smorz.

8

pp rall smorz.

Allegro.

ANAC.

C'est l'amour, c'est le Dieu charmant et redou - té Et je fe -

Allegro.

f

BATH.

ANAC.

A. *- rai - ce qu'il or - don - ne Myti - la! Mytila! En -*

ff

f

riten. **a Tempo.**

A. *f* fant je te le don

p *suivez.* *f* **a Tempo.**

BATH. *a piacere.* **Andantino.**

A. - ne. Ah! quel étrange pouvoir changea ta vo_lonté.

suivez. *p* **Andantino.**

ANAC.

J'ai pu comprendre ma fau - te Ne

MYTILA:

A. sois donc plus ef-fray - é Cupi - don é-tail ton

legg.

M. *hôte.* ||
 BATH. *Et mon hôte m'a payé.* ||
 ANAC.

legg. J'ai
suivez.

a Tempo ma più mosso.

M. *a compris sa faute Ne sois donc plus effrayé.*
 B. *a compris sa faute Je ne suis plus effrayé.*
 A. *bien compris ma faute Ne sois donc plus effrayé.*

M. *é... Cupidon était son hôte, Cupi-*
 B. *é... Cupidon était mon hôte, Cu-pi-*
 A. *é... Cupidon était ton hôte, Cu-ni-*

ff **Più largo.**

M *ff* don é - tait son hô - - te Et son

B *ff* don é - tait mon hô - - te Et mon

A *ff* don é - tait ton hô - - te Et ton

ff **Più largo.**

M hô - te l'a - pa - yé!

B hô - te m'a - pa - yé!

A hô - te t'a - pa - yé!

accelerando

suivez

(RIDEAU)