Herrn ALBERT URSPRUNG in Barmen freundschaftlichst gewidmet.

Ständchen.

Viola alta.

Hermann Ritter Op. 70.

Allegretto.

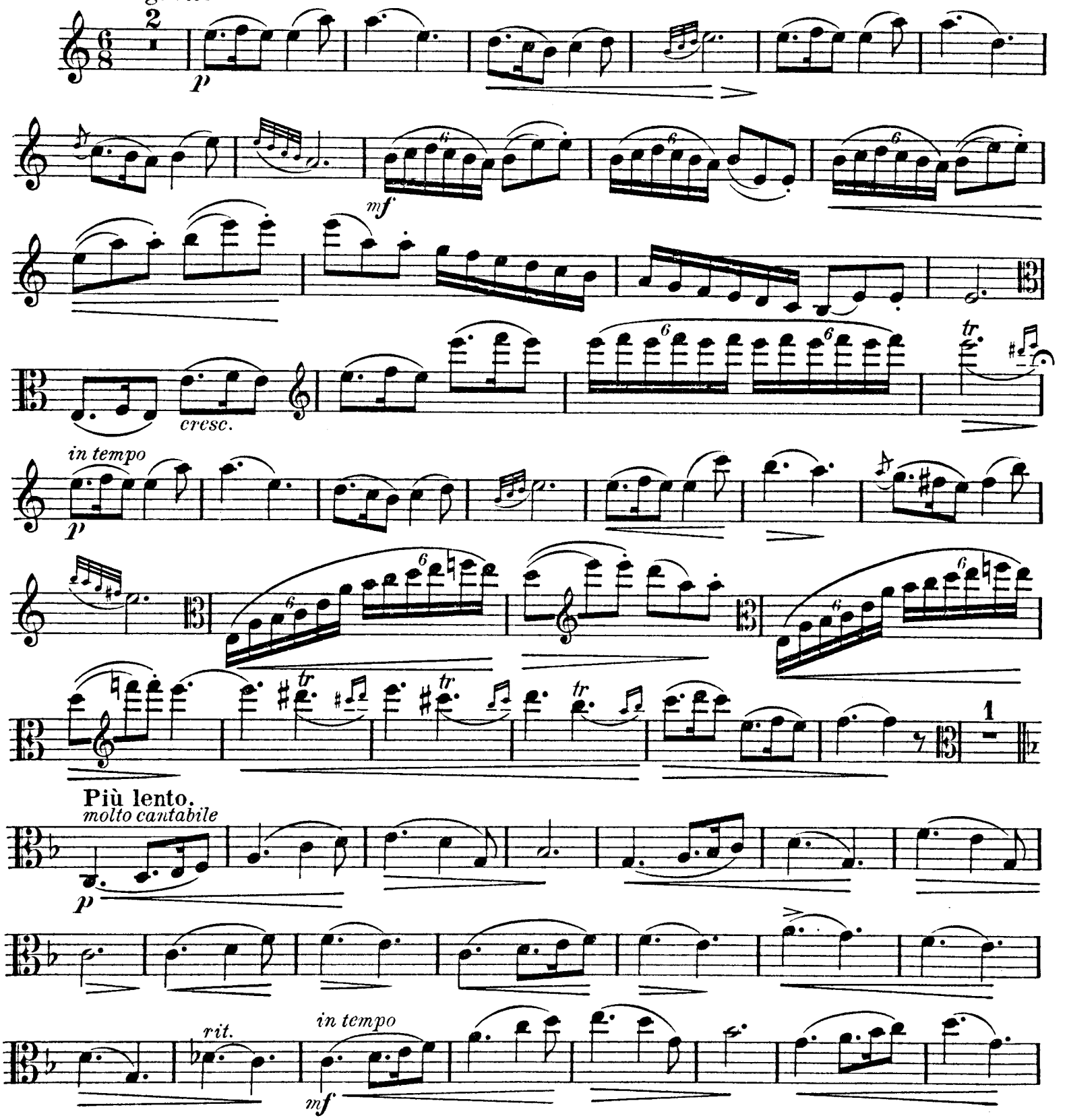

Copyright 1905 by Fr. Kistner.

Leipzig, Fr. Kistner.

Viola alta.

rit.

mf

f

ff

3

Allegretto.

2

p

mf

tr

rit.

p

p

dim.

pp

LIBRARY of CONGRESS
Two Copies Received
AUG 25 1905
Copyright Entry
Aug. 25 1905
No. 1303
COPY B.

Compositionen

für

Viola alta (Altgeige)

mit Begleitung des Pianoforte

von

HERMANN RITTER.

Op. 32. **Zwei Stücke.**
Nº 1. Pastorale und Gavotte Pr. M 1.50.
„ 2. Im Traume „ „ 1.50.

Op. 33 **Nach slavischen Eindrücken.**
Nº 1. Elegie (Gmoll) „ „ 1.50
„ 2. Introduction und Mazurka „ „ 2.—

Op. 34 **Erinnerung an Schottland.**
Phantasie mit Benutzung alt schottischer Weisen „ „ 1.50.

Op. 35. **Concertphantasie** Nº 1. „ „ 5.—.
(Allegro maestoso. Romanze (Andante). Allegro energico. Allegro maestoso.)

Op. 36. **Concertphantasie** Nº 2. Pr. M 3.—.
(Recitativo. Allegro moderato. Lento e tranquillo. Andante quasi Recitativo. Allegro moderato.)

Op. 37. **Italienische Suite.** Cplt. „ „ 4.50.
Nº 1. Barcarole (Venezia) „ „ 1.—
„ 2. Elegie (Roma) „ „ 1.—
„ 3. Tarantella (Napoli) „ „ 3.—

Op. 65. **Zwei Stücke.**
Nº 1 Andante „ „ 1.—
„ 2 Allegretto scherzando „ „ 1.—

Op. 70. **Ständchen** „ „ 1.50.

Eigenthum des Verlegers für alle Länder. *Eingetragen in das Vereins-Archiv.*

LEIPZIG, FR. KISTNER.
(K. K. Oesterr. goldene Medaille.)
6620. 6621. 6622. 6623. 6624. 6625.
6626. 6627. 6628. 6629. 6630.
8956. 8957.
9911.

Aufführungsrecht vorbehalten.

Lith. Anst. v. C. G. Röder, Leipzig

Library of Congress
MUSIC LIB.
CLASS. M 226
.R616
Acc. no. 153361
Op. 70

Herrn ALBERT URSPRUNG in Barmen freundschaftlichst gewidmet.

Ständchen.

Hermann Ritter Op. 70.

Allegretto.

Viola alta.

Pianoforte.

Copyright 1905 by Fr. Kistner.

Leipzig, Fr. Kistner.

tr.

in tempo

p

in tempo

p

mf

p

8

mf

p

tr.

cresc.

tr.

tr.

dim.

Più lento.
molto cantabile

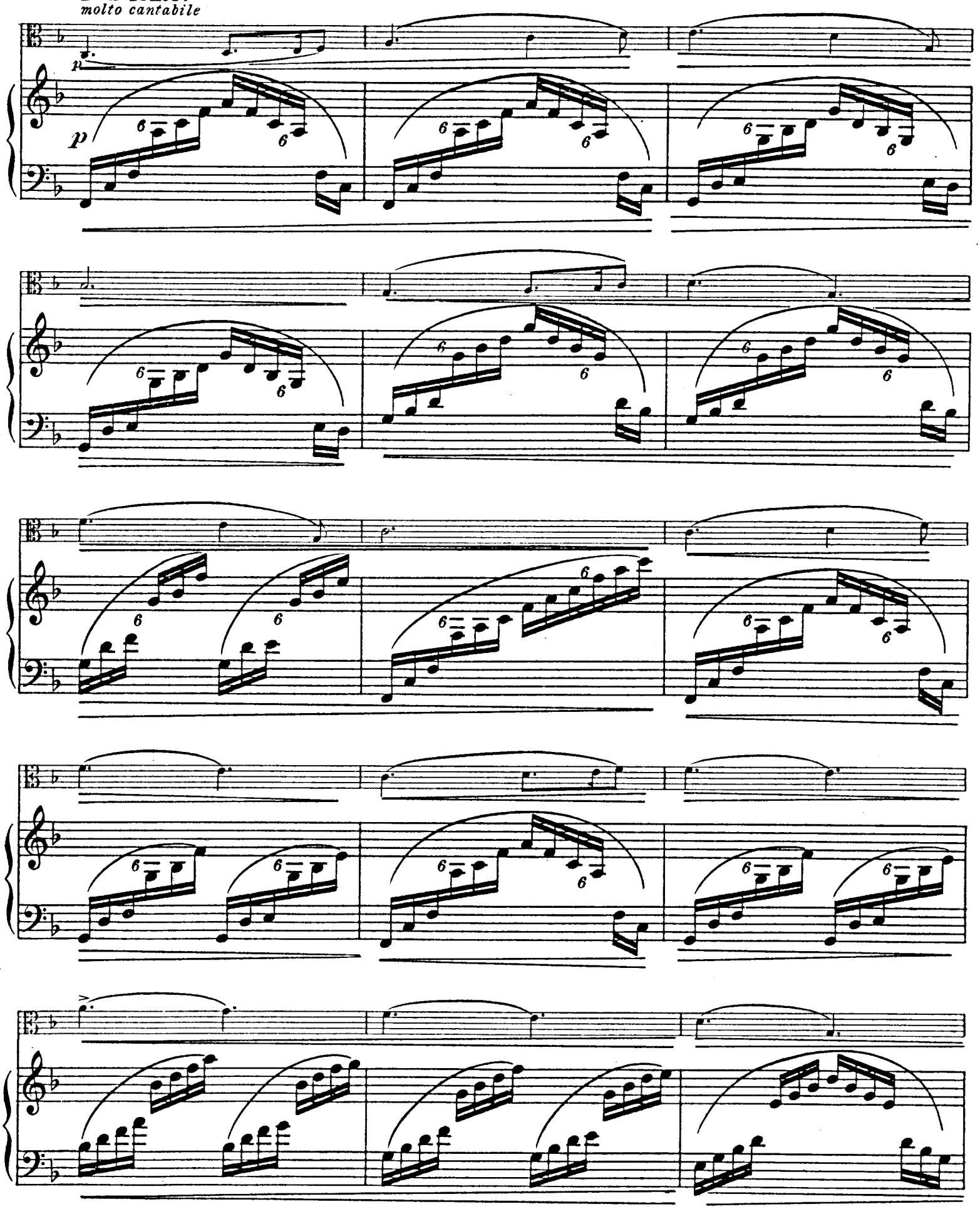

rit. in tempo

mf in tempo

rit. mf

rit.

rit.

in tempo

mf

in tempo

mf

f

dim.

rit.

Allegretto.

in tempo

mf

p

mf

p

mf

cresc.

mf

Ped.

tr rit.

8

rit.

in tempo

p

in tempo

p

mf

p

p

pp

mf

pp

ppp

dim.

8

dim.

pp espressivo

poco rit.

ppp