HERZ-TÖNE.

WALZER

für das

PIANO-FORTE.

DEN

HERREN HÖRERN DER MEDIZIN

achtungsvoll gewidmet

von

Johann Strauss,

k.k. Hofball-Musik-Director u. Kapellmeister.

209tes Werk.

Mit Vorbehalt des Autors für alle möglichen Arrangirungen.

Eigenthum der Verleger.

No. 10,531. — *Eingetragen in das Archiv der Musikalien-Verleger.* — *Preis 45 Xr. C.M.*

Wien, bei Tobias Haslinger's Witwe u. Sohn,
k.k. Hof- und privil. Kunst- und Musikalienhändler.

Paris, bei M. Schlesinger.
London, bei Cocks & Co.
Mailand, in Joh. Ricordi's k.k. privil. National-Musikalien-Verlags-Anstalt.
Leipzig, bei B. Hermann.
Mendrisio, bei Pozzi.

Im Verlage der k.k. Hof- und priv. Kunst- und Musikalienhandlung

Tobias Haslinger's Witwe und Sohn in Wien,

(Anfangs des Kohlmarktes № 281. Hauptansicht auf dem Graben,)

sind erschienen und auch in allen Musikalienhandlungen des In- und Auslandes zu haben:

Sämmtliche Walzer

für das Pianoforte

von

JOHANN STRAUSS.

	C.M. fl. kr.
Täuberl-Walzer	18 W. — 30
Döblinger Reunion-Walzer	2 „ — 30
Wiener Carneval-Walzer	3 „ — 30
Kettenbrücke-Walzer 1ste Lief.	4 „ — 30
Gesellschafts-Walzer	5 „ — 30
Wiener Launen-Walzer	6 „ — 30
Tempête, Polstertanz, Galoppade	10 „ — 20
Walzer (à la Paganini.)	11 „ — 30
Krapfen-Waldel-Walzer	12 „ — 30
Trompeten-Walzer	13 „ — 30
Champagner-Walzer	14 „ — 30
Erinnerungs-Walzer	15 „ — 20
Fort nach einander! Walzer	16 „ — 30
Lustlager-Walzer	18 „ — 30
Kettenbrücke-Walzer 2te Lief.	19 „ — 30
Es ist nur ein Wien! Walzer	22 „ — 30
Josefstädter Tänze	23 „ — 30
Hietzinger Reunion-Walzer	24 „ — 30
Frohsinn im Gebirge, Walzer	26 „ — 30
Sperls Fest-Walzer	30 „ — 30
Des Verfassers beste Laune, Charmant-Walzer	31 „ — 45
Cotillons aus der Oper: Die Stumme von Portici	32 „ — 45
Benefice-Walzer	33 „ — 30
Gute Meinung für die Tanzlust, Walzer	34 „ — 30
Souvenir de Baden, Walzer	38 „ — 30
Wiener Tivoli-Rutsch-Walzer	39 „ — 45
Wiener Damen-Toilette-Walzer	40 „ — 45
Fra Diavolo-Cotillons	41 „ — 45
Der Raub der Sabinerinnen. Walzer	43 „ — 45
Tivoli-Freudenfest-Tänze	45 „ — 45
Vive la Danse! Walzer	47 „ — 30
Heiter auch in ernster Zeit! Walzer	48 „ — 30
Das Leben ein Tanz, der Tanz ein Leben. Walzer	49 „ — 45
Cotillons aus der Oper: *La Straniera*	50 „ — 45
Hof-Ball-Tänze	51 W. — 45
Bajaderen-Walzer	53 „ — 45
Alexandra-Walzer	56 „ 1 —
Zampa-Walzer	57 „ — 45
Mein schönster Tag in Baden. Walzer	58 „ — 45
Die vier Temperamente. Walzer	59 „ 1 —
Carnevals-Spende. Walzer	60 „ — 45
Tausendsapperment-Walzer	61 „ — 45
Frohsinn mein Ziel. Walzer	63 „ — 45
Robert-Tänze	64 „ — 45
Mittel gegen den Schlaf. Walzer	65 „ — 45
Erinnerung an Pesth. Walzer	66 „ — 45
1ste Walzer-Guirlande	67 „ 1 —
Gabrielen-Walzer	68 „ — 45
Pfennig-Walzer	70 „ — 45
Elisabethen-Walzer	71 „ 1 —
Cotillons aus der Oper: Der Zweikampf	72 „ — 45
Iris-Walzer	75 „ — 45
Rosa-Walzer	76 „ — 45
2te Walzer-Guirlande	77 „ 1 —
Erinnerung an Berlin. Walzer	78 „ — 45
Gedanken-Striche. Walzer	79 „ — 45
Huldigungs-Walzer	80 „ — 45
Grazien-Tänze	81 „ — 45
Philomelen-Walzer	82 „ — 45
Merkurs-Flügel. Walzer	83 „ — 45
Heimath-Klänge. Walzer	84 „ — 45
Erinnerung an Deutschland. Walzer	87 „ — 45
Die Nachtwandler. Walzer	88 „ — 45
Eisenbahn-Lust-Walzer	89 „ 1 —
Krönungs-Walzer	91 „ — 45
Cotillons aus der Oper: Die Hugenotten	92 „ — 30
Künstler-Ball-Tänze	94 „ — 45
Brüssler Spitzen. Walzer	95 „ — 45
Ball-Racketen. Walzer	96 „ — 45
Pilger am Rhein. Walzer	98 „ — 45
Bankett-Tänze	99 W. — 45
Paris. Walzer	101 „ — 45
Huldigung der Königin Victoria von Grossbritannien. Walzer	103 „ 1 —
Freuden-Grüsse. Walzer	105 „ — 45
Exotische Pflanzen. Walzer	109 „ — 45
Taglioni-Walzer	110 „ — 45
Londoner Saison-Walzer	112 „ — 45
Die Berggeister. Walzer	113 „ — 45
Rosenblätter. Walzer	115 „ — 45
Wiener Gemüths-Walzer	116 „ — 45
Myrthen. Walzer	118 „ — 45
Tanz-Recepte. Walzer	119 „ — 45
Cäcilien-Walzer, mit dem beliebten Tremolo	120 „ — 45
3te Walzer-Guirlande	121 „ 1 15
Palm-Zweige. Walzer	122 „ — 45
Amors-Pfeile. Walzer	123 „ — 45
Elektrische Funken. Walzer	125 „ — 45
Deutsche Lust, oder Donau-Lieder ohne Text. Walzer	— 45
Apollo-Walzer	127 „ — 45
Adelaiden-Walzer	128 „ — 45
Die Wettrenner. Walzer	129 „ — 45
Die Debutanten. Walzer	131 „ — 45
Egerien-Tänze	132 „ — 45
Die Tanzmeister. Walzer	134 „ — 45
Stadt- und Landleben. Walzer	135 „ — 45
Die Fantasten. Walzer	136 „ — 45
Musik-Verein-Tänze	139 „ — 45
Die Minnesänger. Walzer	140 „ — 45
Latonen-Walzer	141 „ — 45
Minos-Klänge. Walzer	143 „ — 45
Die Lustwandler. Walzer	145 „ — 45
Walhalla-Toaste. Walzer	146 „ — 45
Die Dämonen. Walzer	147 „ — 45
Künstler-Ball-Tänze	149 „ — 45
Tanz-Capricen. Walzer	150 „ — 45
Loreley-Rhein-Klänge. Walzer	152 „ — 45
Brüder Lustig. Walzer	154 „ 1 —
Asträa-Tänze	155 „ — 45
Nur Leben! Walzer	156 W. — 45
Waldfräuleins Hochzeits-Tänze	159 „ — 45
Frohsinns-Salven. Walzer	160 „ — 45
Aurora-Fest-Klänge. Walzer	163 „ — 45
Rosen ohne Dornen. Walzer	164 „ — 45
Wiener Früchteln. Walzer	166 „ — 45
Willkommen-Rufe. Walzer	167 „ — 45
Masken-Lieder. Walzer	168 „ — 45
Eunomien-Tänze	170 „ — 45
Odeon-Tänze	171 „ — 45
Faschings-Possen. Walzer	172 „ — 45
Geheimnisse aus der Wiener Tanzwelt. Walzer	175 „ — 45
Österreichische Jubelklänge. Walzer	176 „ — 45
Sommernachts-Träume. Walzer	179 „ — 45
Heitere Lebensbilder. Walzer	180 „ — 45
Die Landjunker. Walzer	181 „ — 45
Concordia-Tänze	182 „ — 45
Sofien-Tänze	184 „ — 45
Moldau-Klänge. Walzer	185 „ — 45
Die Vortänzer. Walzer	186 „ — 45
Epionen-Tänze	189 „ — 45
Fest-Lieder. Walzer	190 „ — 45
Die Unbedeutenden. Walzer	193 „ — 45
Bouquets. Walzer	195 „ — 45
Ländlich, sittlich. Walzer	197 „ — 45
Themis-Klänge. Walzer	198 „ — 45
	201 „ — 45

Diese Walzer sind auch für Orchester, und in den üblichen Arrangements erschienen.

HERZ-TÖNE.

WALZER

von

JOHANN STRAUSS.

203tes Werk.

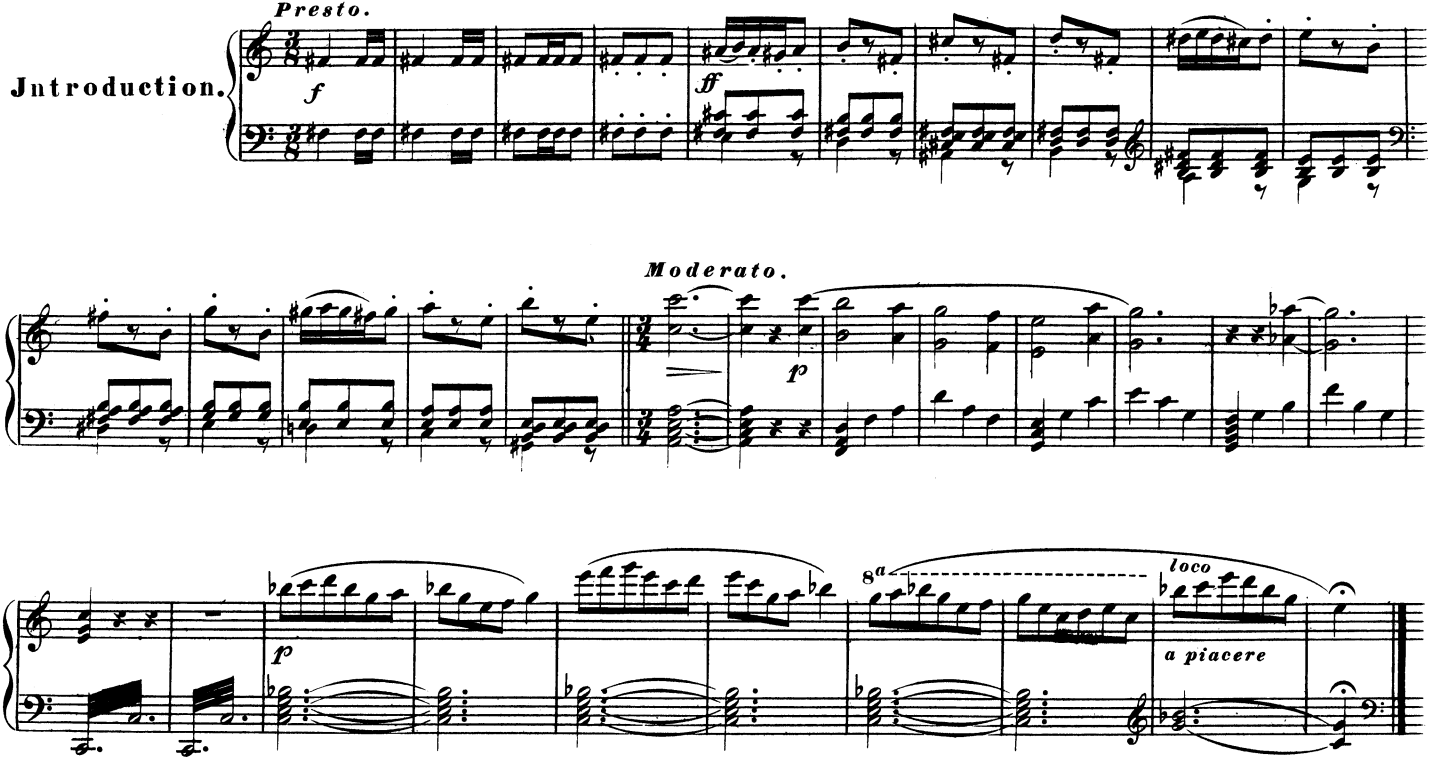

(10,531.)

Eigenthum und Verlag der k.k. Hof-Kunst- und Musikalienhandlung Tobias Haslinger's Witwe u. Sohn in Wien.

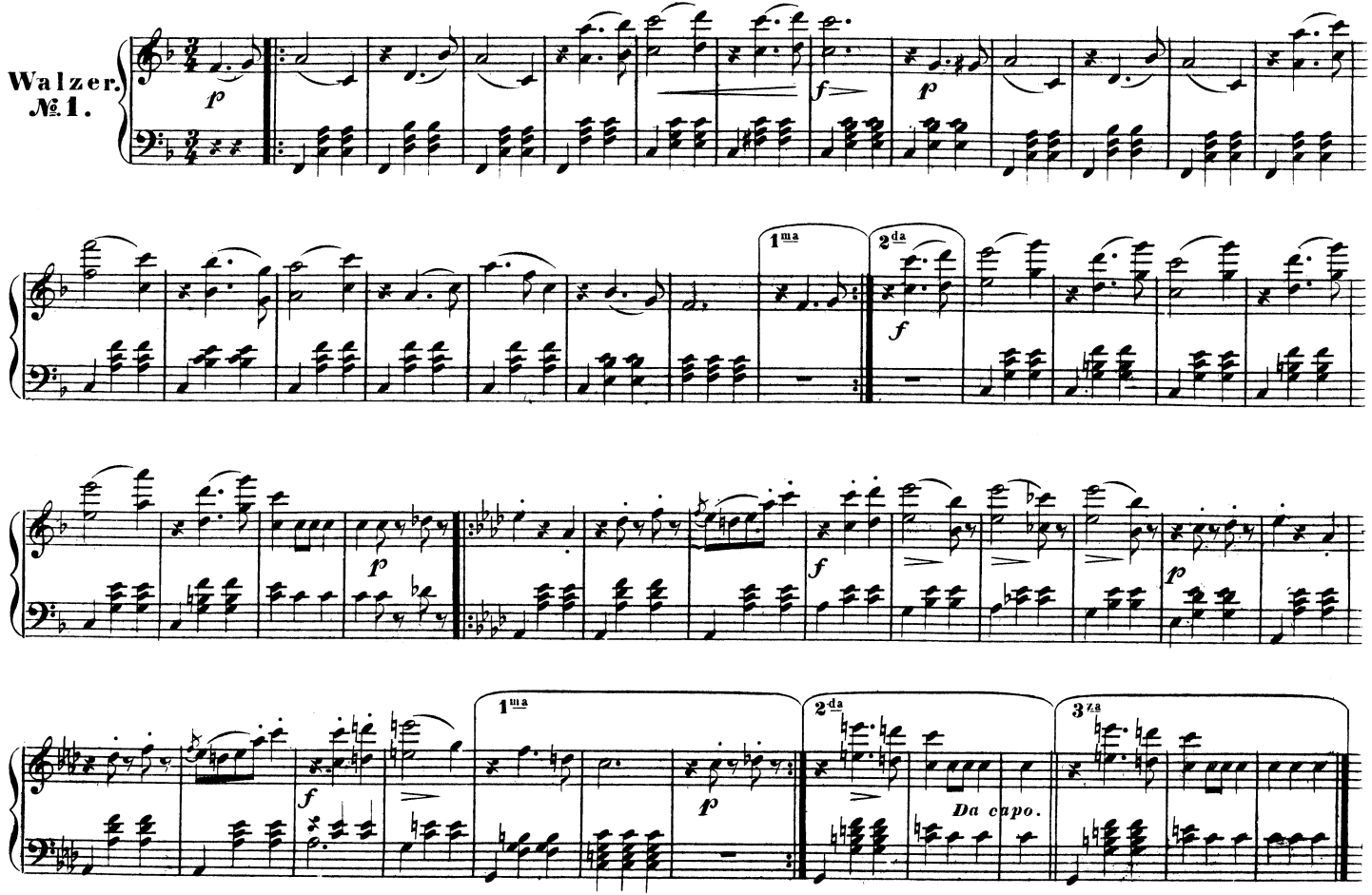
Walzer.
№ 1.
1ma
2da
1ma
2da
3za
Da capo.

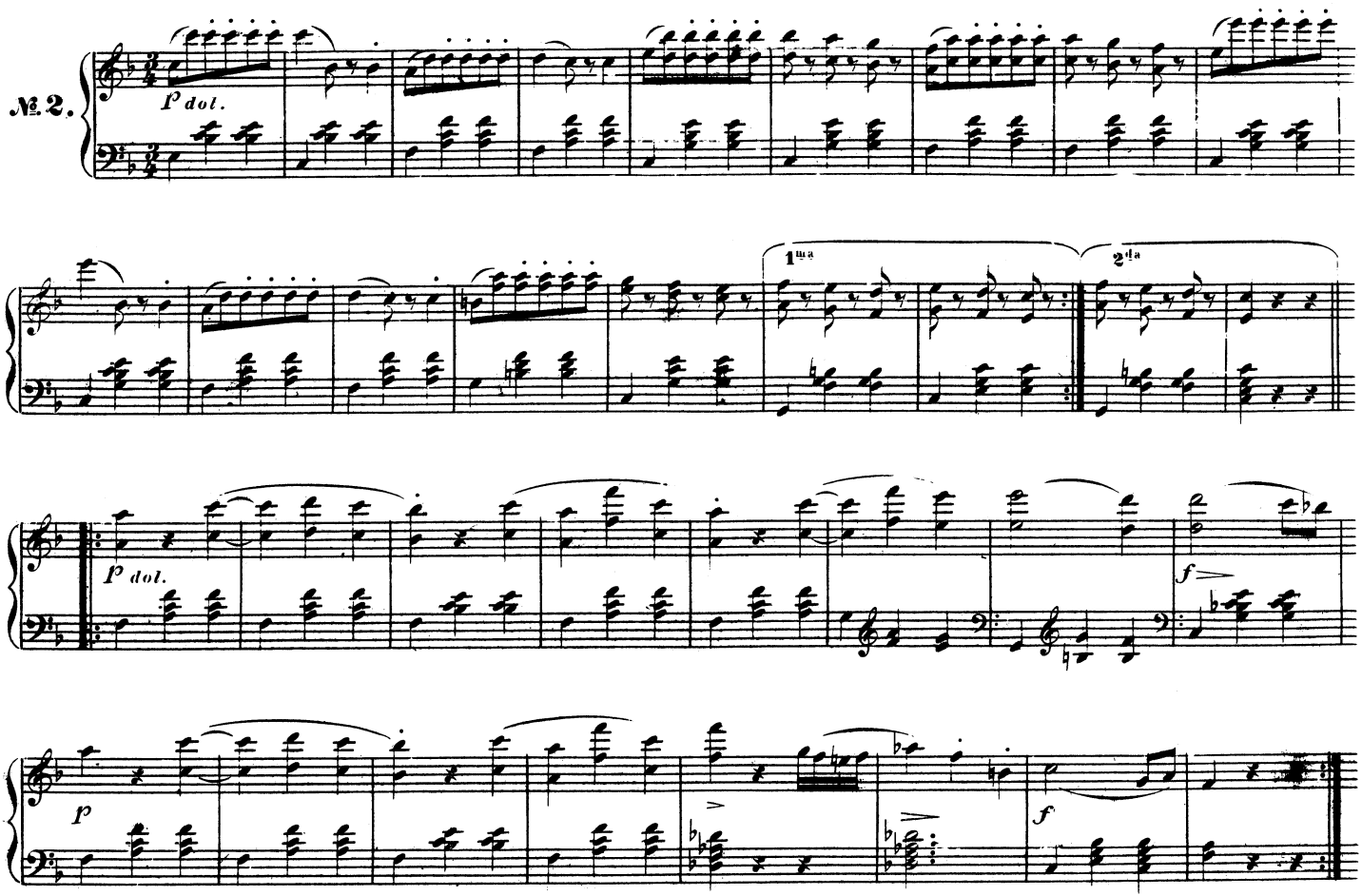
№ 2.
p dot.
1ma
2da
p dot.
f
p
f

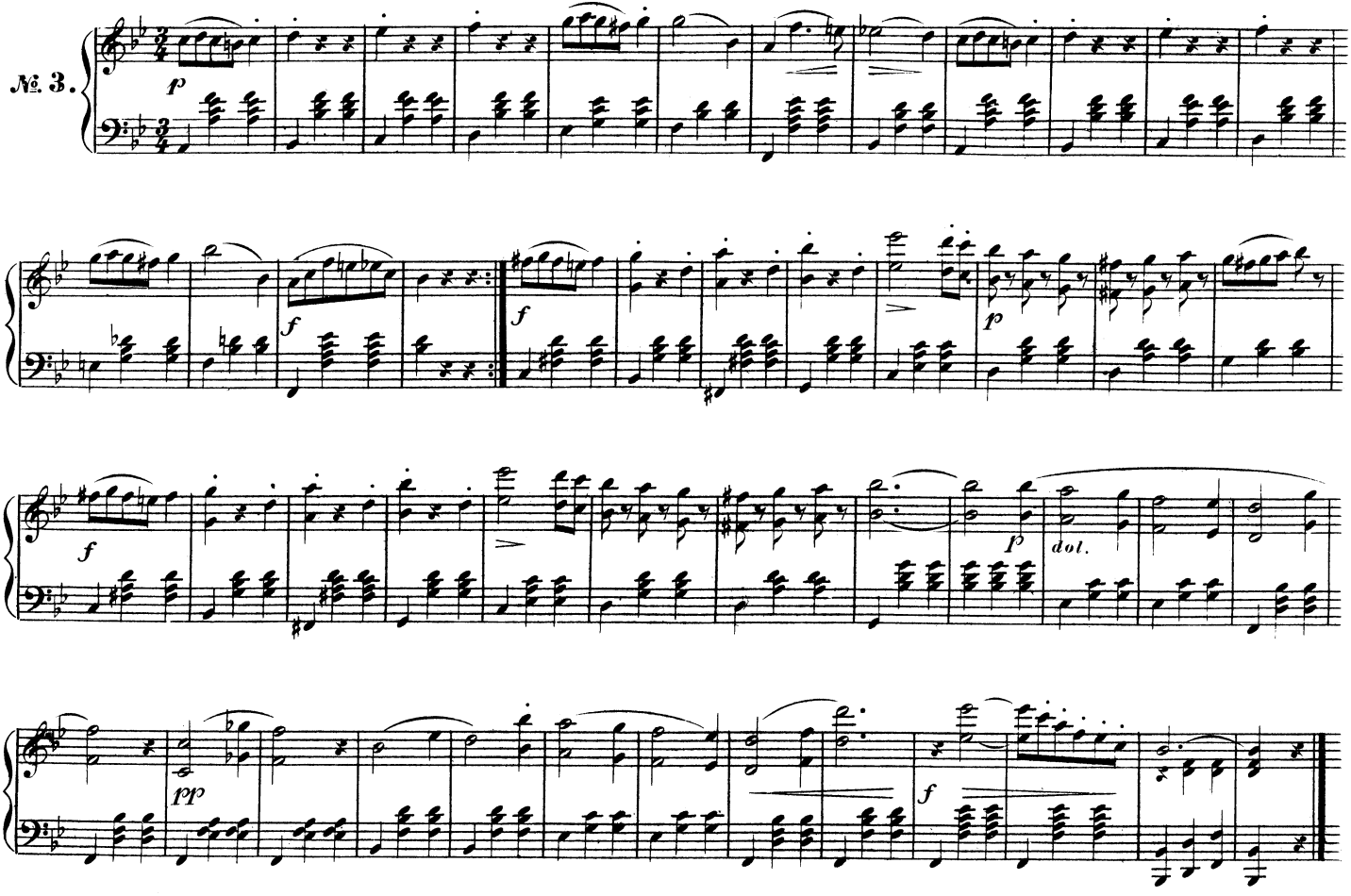
№ 3.
p
f
f
p
dol.
pp
f

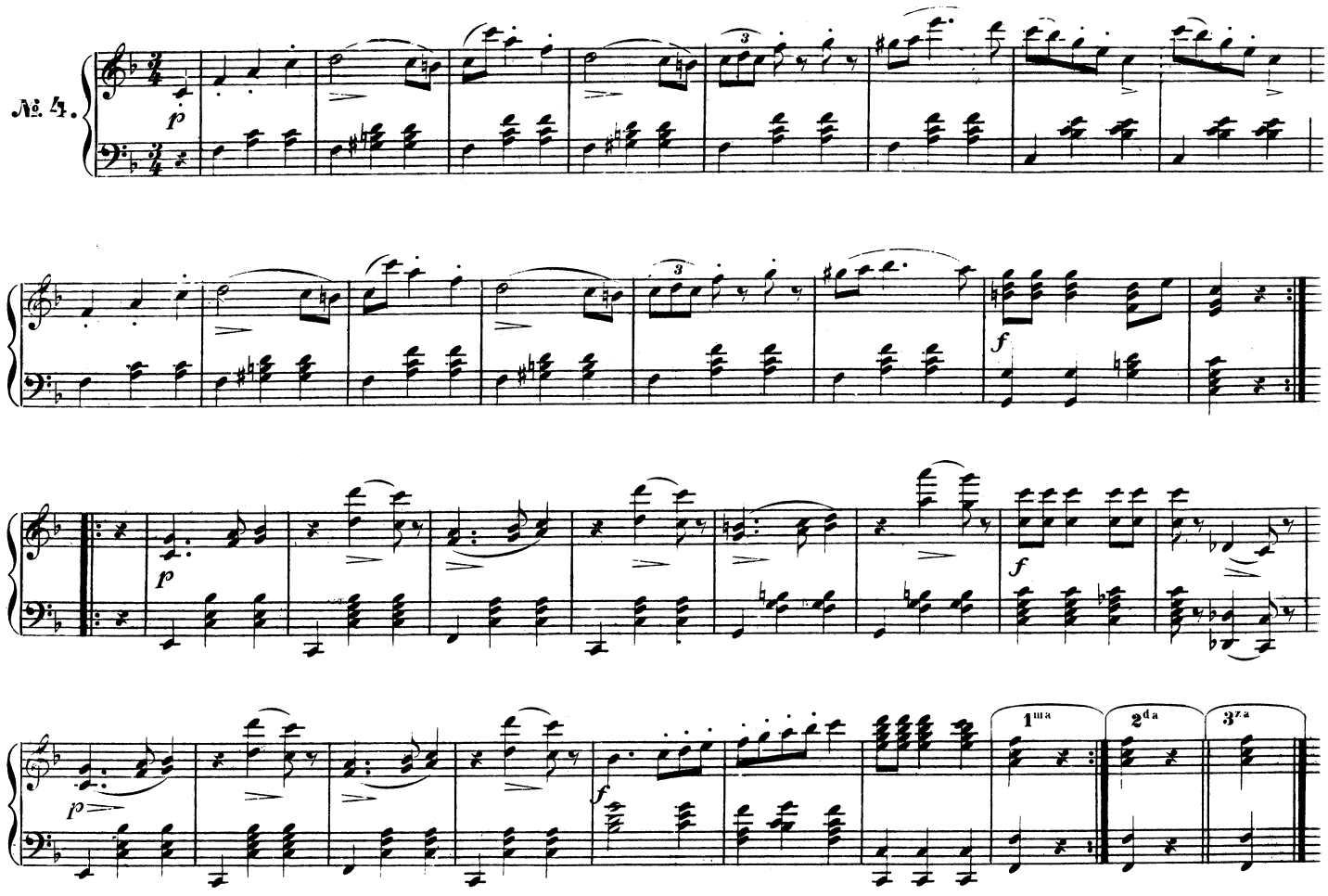
№ 4.
p
f
p
f
p
f
1ma
2da
3za

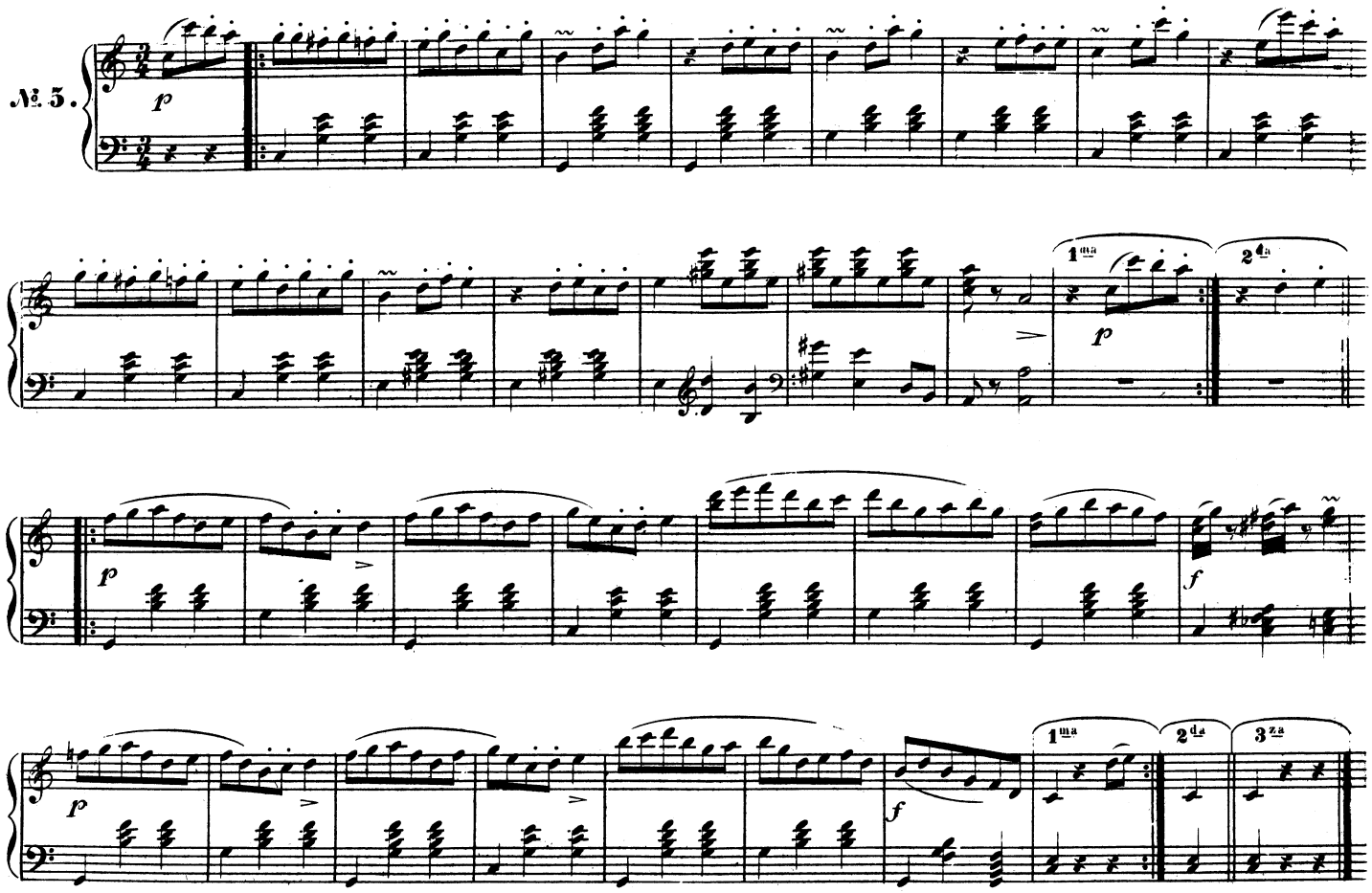
№ 5.
p
1ma
2da
p
p
f
p
f
1ma
2da
3za

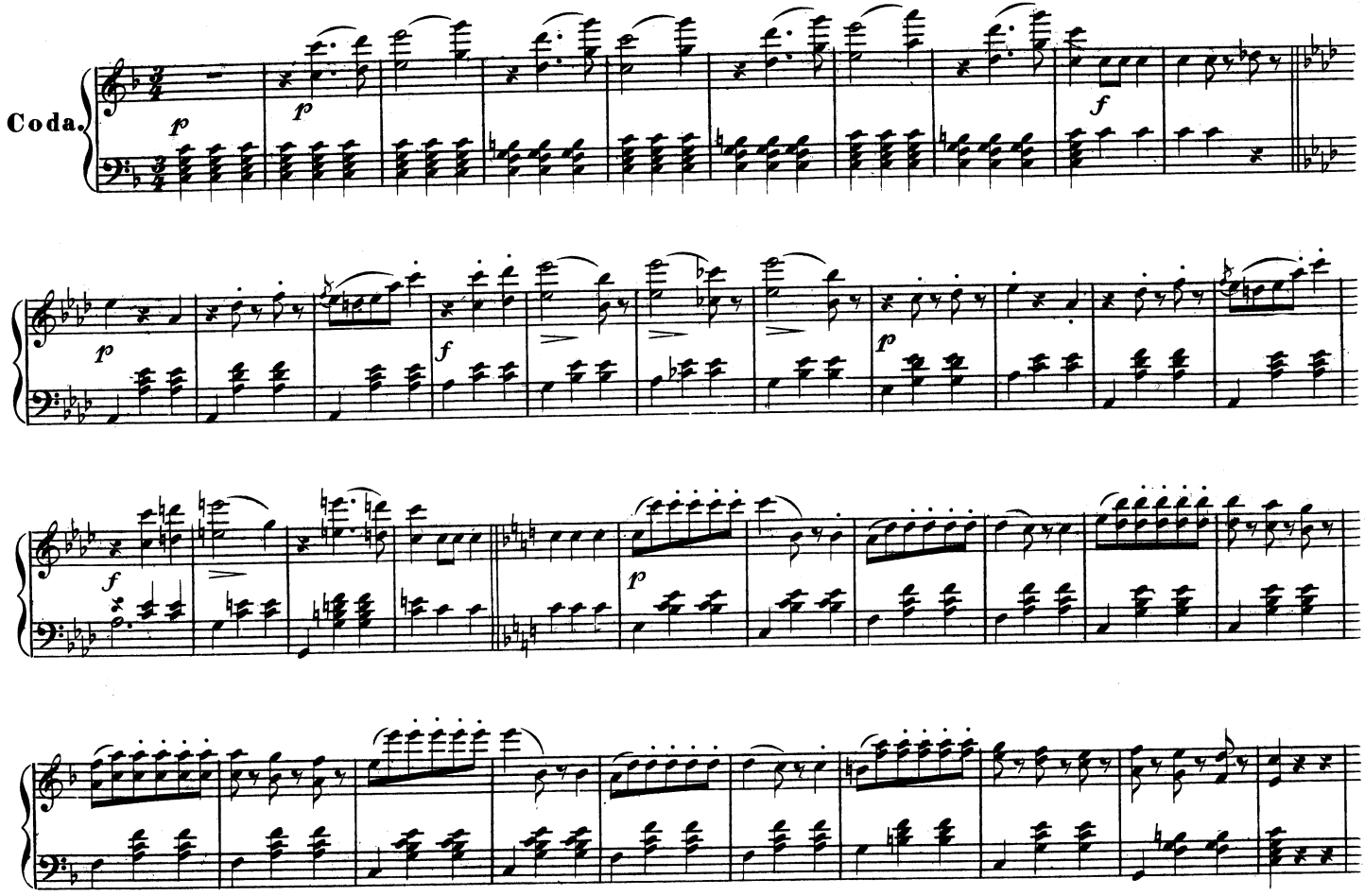
Coda.
p
p
f
p
f
p
f
p

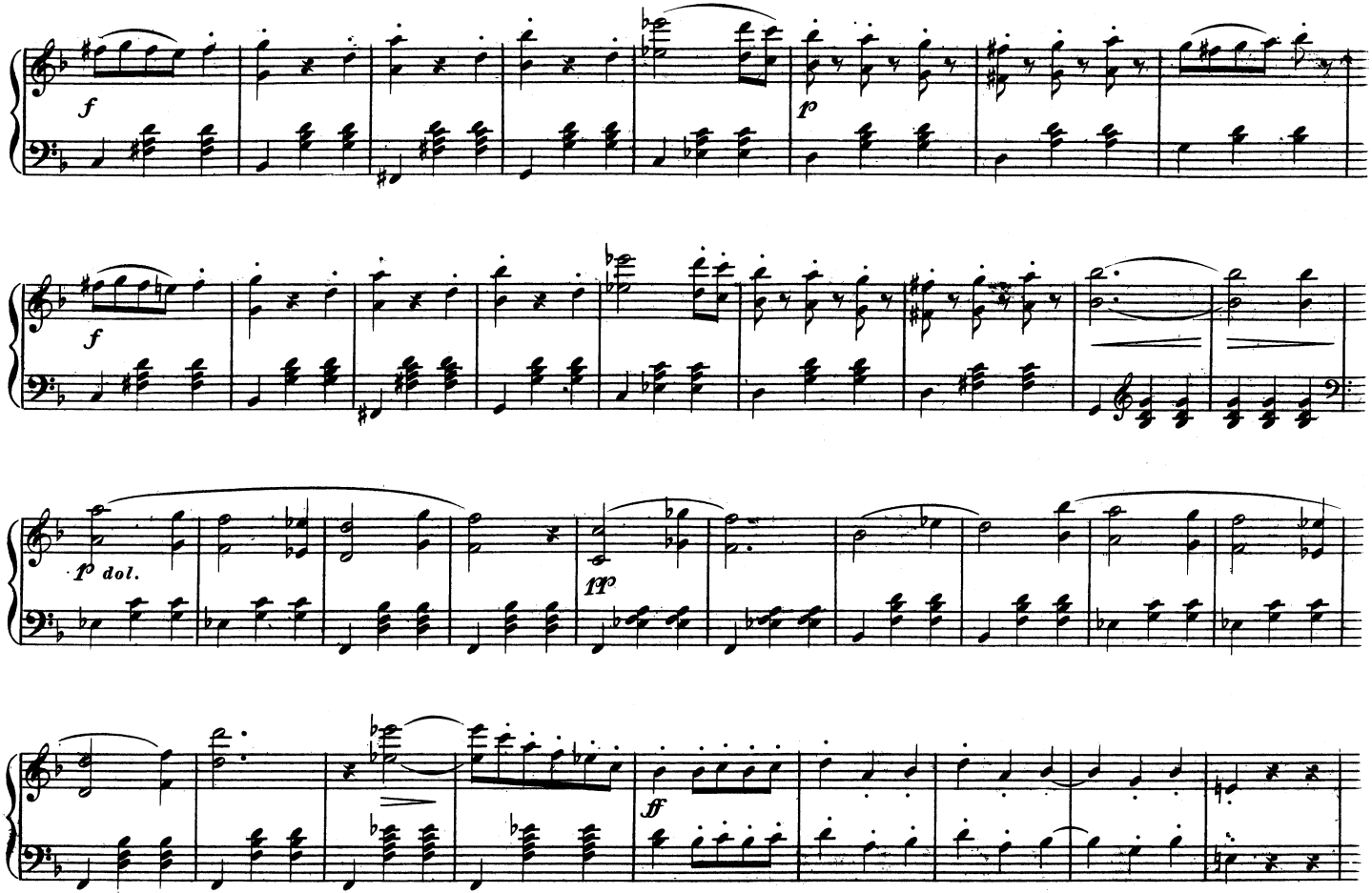
f
p
f
p dol.
pp
ff

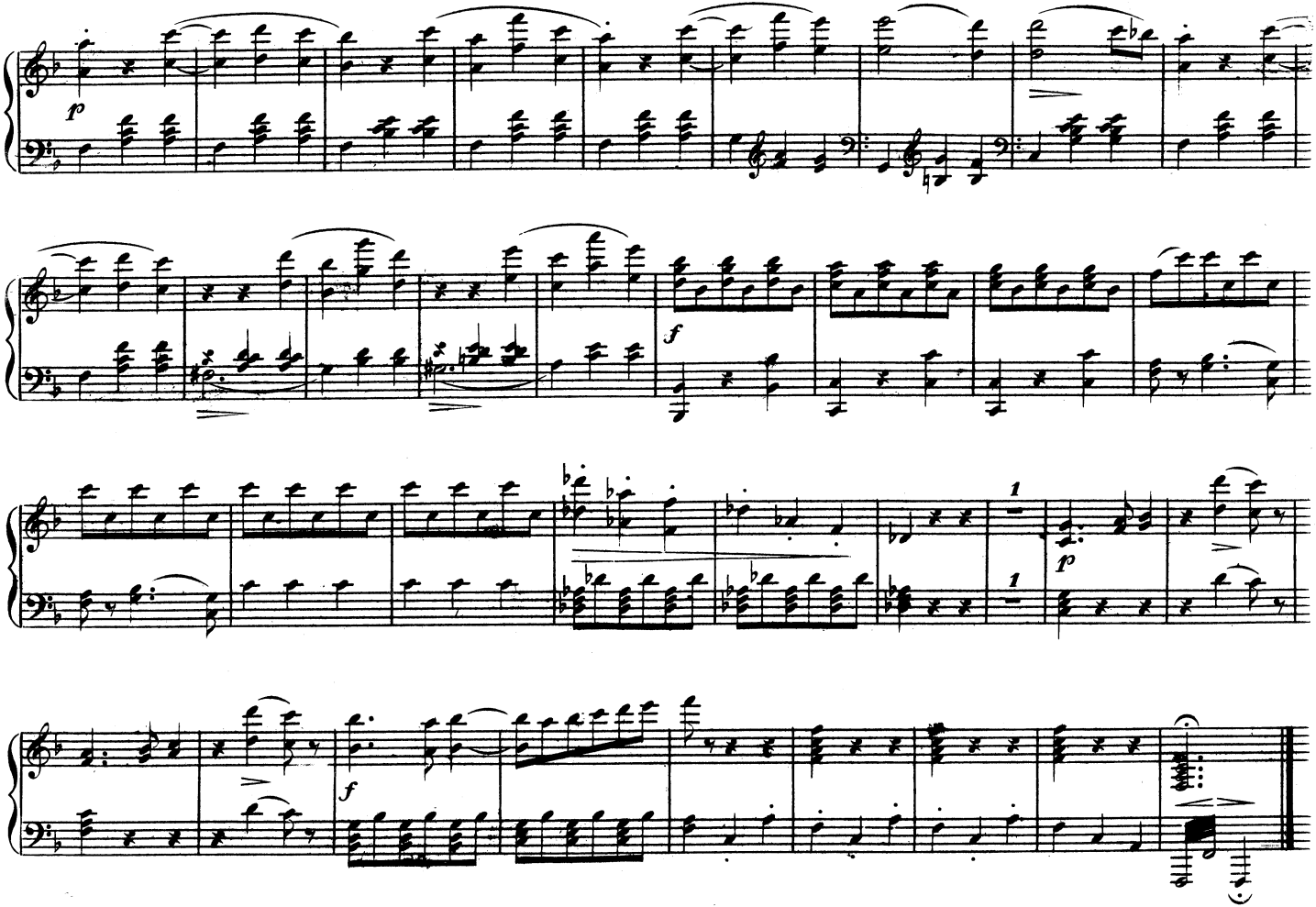
p
f
1
1
p
f