

**MICROFILMED FOR  
SIBLEY MUSIC LIBRARY**

DATE 11/29/00

**MICROFILMED BY  
MICRO-PRO  
ROCHESTER, NY 14623**

**CAMERA OPERATORS**

NAME Melia Huley  
NAME \_\_\_\_\_  
NAME \_\_\_\_\_

## COPYRIGHT

The copyright law of the United States - Title 17, United States Code - concerns the making of photocopies or other reproductions of copyrighted material.

Under certain conditions specified in the law, libraries and archives are authorized to furnish a photocopy or other reproduction. One of these specified conditions is that the photocopy or reproduction is not to be "used for any purpose other than private study, scholarship, or research." If a user makes a request for, or later uses, a photocopy or reproduction for purposes in excess of "fair use," that user may be liable for copyright infringement.

This institution reserves the right to refuse to accept a copy order if, in its judgment, fulfillment of the order would involve violation of the copyright law.

**PUCCINI, GIACOMO**

**PM 1432**

**MADAMA BUTTERFLY**

**[1904]**

**VAULT M 1503 .P977 M1 1904**

**PRINTED MUSIC, 27 x 20 cm.**

**403 pp.**

**Main Author:** Puccini, Giacomo, 1858-1924.  
**Title:** [Madama Butterfly. Vocal score  
Madama Butterfly / (da John L. Long e David Belasco) ;  
tragedia giapponese di L. Illica e G. Giacosa ;  
riduzione di Carlo Carignani.  
**Imprint:** Milano : Ricordi, c1904.  
**Material Type:** Music  
**Description:** 1 vocal score (403 p.) 27 cm.  
**OCLC Number:** 21811597  
**Subject(s):** Operas--Vocal scores with piano.  
**Notes:** Italian words.  
Opera completa Canto e pianoforte. Pianoforte solo. (A)  
Netti Fr. 15 - Mk. 12.- (A) Netti Fr. 10 - mk. 8.-  
Riduzione di Carlo Carignani. G. Ricordi & C.  
editori-stampatori. Milano, Roma, Napoli, Parigi,  
Londra, Lipsia, Buenos-Aires.  
Sibley Music Library copy is engraved proof copy of 1st  
ed. Revisions in the hand of the composer.  
Collates as item 6A in: Hopkinson, Cecil. A bibliography  
of the works of Giacomo Puccini. New York, 1968.  
Sibley Music Library Title-page lacking. Title and  
description reconstructed from copy 2, microfilm.  
Sibley Music Library copy 2 Microfilm (negative)  
Washington D.C., Library of Congress Photoduplication  
Service, 1975. 1 reel. 35 mm.

**Other Author(s)/Title(s):**  
Giacosa, Giuseppe, 1847-1906.  
Illica, Luigi, 1857-1919.

**LOCATION:** Sibley Music Rare Books - 4th Floor Special Collections  
**Call Number:** M1503.P977M1 1904

For color recognition purposes, note that all markings are in blue pencil except:

Red pencil is used on the following pages:

6, 7 (Meno), 8 (Meno and following words), 11, 15, 18, 19 (on "sbuffa" text), 31, 33 (poco meno), 40 ("di" in bottom system), 43 (all except a blue poco), 47, 56 (brackets around blue 6 top system, on text "largo" in bottom system), 58 (poco lento), 63 (stesso tempo), 76, 89 (tie in piano part, middle of page), 138 (line by "sostendo" in bottom system), 140 (poco sost), 148 (tratt meno), 153 (line above "rall" in 3<sup>rd</sup> system), 171 (stem correction in bottom system), 186 (sostenendo), 187 (word in middle system), 189 (words in bottom system), 194 (all except crossout by "BUTTERFLY"; crossout in piano part is in both red and blue), 202 (poco), 261 (aff in bottom system), 266 (hash mark on "p" of blue poco mosso in second system), 281 (2<sup>nd</sup> hash mark in top system; 1<sup>st</sup> hash mark is half blue, half red), 318 (hash marks in top system), 320 (crossout in 2<sup>nd</sup> system), 334 (word in 2<sup>nd</sup> system), 341 (1a in 4<sup>th</sup> system), 346 (top system, all but 4 vertical lines in bottom system), 348, 350 (mosso), 351, 355 (all but che correction in top system), 356 (sost markings over "trista"; sost markings over "immu" are in blue and red), 358 (poco all), 359 (stem corrections in top system), 372 (mosso + agitato and p in middle system), 384 (molto), 390 (words above top system), 396 (crossout of blue poco mosso, word crossing out "p" in middle system), 398 (vertical lines in middle system, dim. Mark in bottom system), 399 (pp), 400 (all but blue double dots in 3<sup>rd</sup> system), 401, 402 (vertical lines in 3<sup>rd</sup> system)

Lead pencil is used on the following pages:

7 (Poco), 8 (poco), 27 (on "bel-ta gli a-mor" text), 29 (rit), 33 (mark by "rall" on bottom system), 75 (meno), 94 (word in bottom system), 109 (vorrei [but io is in blue]), 122 (X by 3<sup>rd</sup> system), 129 (tool[?] in top system, tempo mosso in second system), 210 (all except blue rall in 3<sup>rd</sup> system), 214 (word in bottom system), 215 (poco in bottom system, scribble above blue hash in middle system), 217 (poco in bottom system), 218 (non tanto), 219 (p in top system), 222 (crossout in top system), 230 (tempo and crossout of blue sostenendo), 250 (word on bottom system), 251 (aff in top system), 253 (doodle in middle system, note correction in bottom system), 255 (meno poco), 260 (scribbles in bottom system), 261 (scribble over top system), 262 (fermata in 3<sup>rd</sup> system), 279 (scribble over bottom system), 280 (tempo), 288 (meno poco), 293 (lower scribble at top of page; hashes are blue), 295 (scribble in Butterfly's part, bottom system), 298 (scribble in middle system), 304 (tempo), 312 (b by 3<sup>rd</sup> system, a over bottom system), 316 (non troppo), 364 (meno in 3<sup>rd</sup> system), 371 (fermata), 373 (rall), 375, 379 (p in top system), 387 (tempo), 390 (fermata)

**Reduction Ratio**

**10:1**

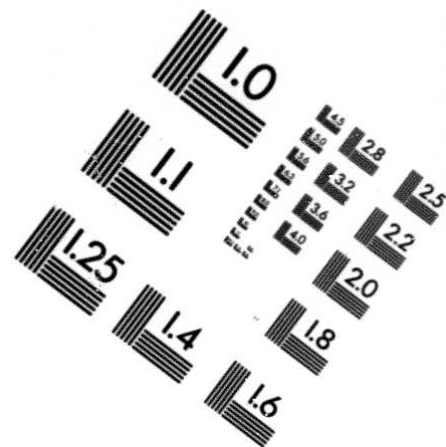
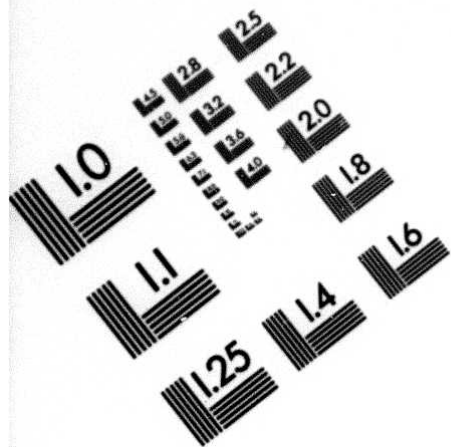
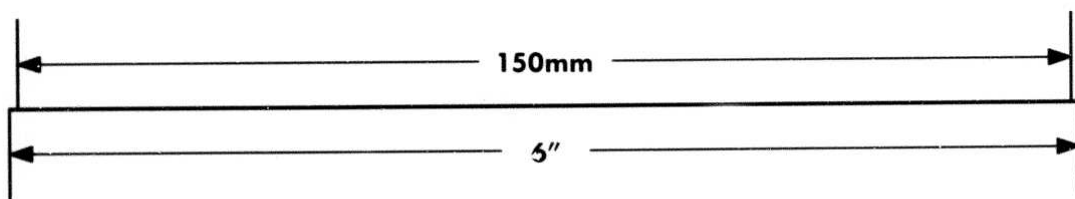
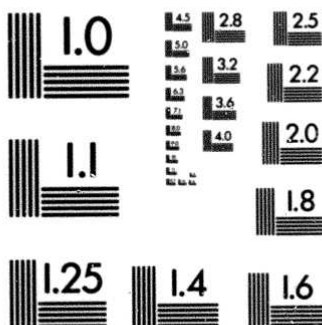

IMAGE EVALUATION  
TEST TARGET QA-3

APPLIED IMAGE, Inc  
1653 East Main Street  
Rochester, NY 14609 USA  
Phone: 716/482-0300  
Fax: 716/288-5989

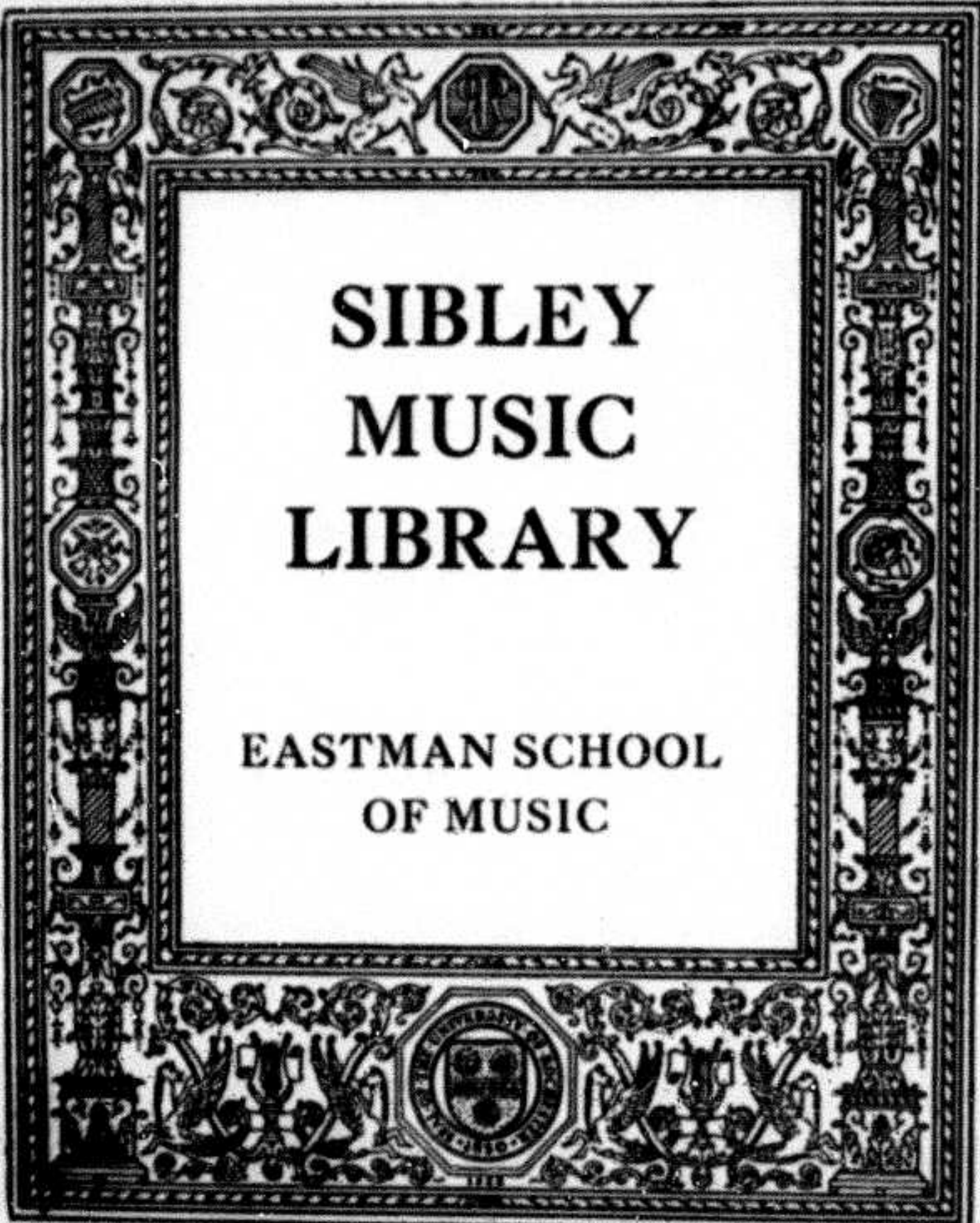

A highly decorative border surrounds the central text. It features a repeating pattern of musical instruments and symbols, including a harp, a lyre, a lute, and a drum, interspersed with ornate scrollwork and floral motifs. The border is framed by a double-line decorative line.

**SIBLEY  
MUSIC  
LIBRARY**

**EASTMAN SCHOOL  
OF MUSIC**

# MADAMA BUTTERFLY

DI

## GIACOMO PUCCINI

### ATTO PRIMO

COLLINA PRESSO NAGASAKI.

Casa giapponese, terrazza e giardino. In fondo, al basso, la rada, il porto, la città di Nagasaki.

Vault  
M.  
1503  
P977M1  
1904  
55587

7/6/66 Mac Nutts # 700.

VIOLINI I!

ALLEGRO  $\text{♩} = 132$

*ff vigoroso*

$\text{♩} = 132$   
ALLEGRO

*ff vigoroso*

Proprietà G. RICORDI & C. Editori-Stampatori, MILANO. (Copyright 1904, by G. RICORDI & Co.)  
Tutti i diritti d'esecuzione, riproduzione, trazione, trascrizione e rappresentazione sono riservati.

NON PUBBLICATO  
BOZZA DI STAMPA

NON PUBBLICATO  
BOZZA DI STAMPA

**VIOLONCELLI e CONTRABASSI**

This section is for Violoncelli and Contrabassi. The notation is in bass clef and features a dense, rhythmic texture. The dynamic marking *ff ruvidamente* is present below the staff.

This section is for the piano accompaniment. It features a complex rhythmic pattern with many beamed notes. The dynamic marking *ff ruvidamente* is present above the staff.

NON PUBBLICATO  
BOZZA DI STAMPA

NON PUBBLICATO  
BOZZA DI STAMPA

## SI ALZA IL SIPARIO.

(Dalla camera in fondo alla casetta, Goro con mol-

*sempre stringendo*

3

ti inchini introduce Pinkerton, al quale con grande prosopopea, ma sempre ossequente

*m.s.*

fa ammirare in dettaglio la piccola casa. Goro fa scorrere una parete nel fondo, e ne

*ritornando a tempo f*

spiega lo scopo a Pinkerton)

*f*

4

*ff*

NON PUBBLICATO  
BOZZA DI STAMPA!

(si avanzano un poco sul terrazzo)

ALL.<sup>o</sup> MOD.<sup>o</sup> ♩ = 116  
PINKERTON (sorpreso per quanto ha visto, dice a Goro:)

E sof\_fitto...e pa\_

**5** ALL.<sup>o</sup> MOD.<sup>o</sup> ♩ = 116

*mf* *il 1.<sup>o</sup> quarto trattenuto* *il 1.<sup>o</sup> quarto trattenuto* *a tempo* *marcato*

PINKERTON

- reti...

GORO

(godendo delle sorprese di Pinkerton)

Vanno e vengono a prova a norma che vi gio\_ va nello

*meno forte* *il 1.<sup>o</sup> quarto trattenuto* *il 1.<sup>o</sup> quarto trattenuto* *a tempo* *marcato*

GORO

stesso loca\_ le alter\_nar nuovi aspetti ai consu\_ e\_ ti.

*p* *marcato*

NON PUBBLICATO

BOZZA DI STAMP.

PINKERTON (cercando intorno)

GORO Il nido nuzi.al do - v'è? (accenna a due locali)

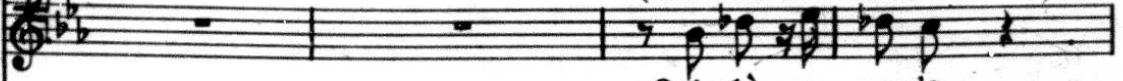

Qui, o là... se - condo...

PINKERTON poco animando

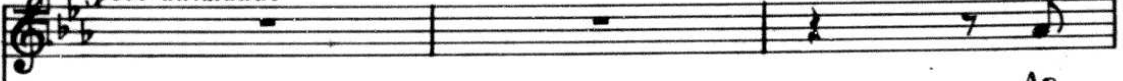

PINKERTON *Meno* rall:..... a tempo (stupito)

GORO - ch'esso a doppio fondo! La sa - la? All'aperto?... (mostra la terrazza)

Ecco!

NON PUBBLICATO BOZZA DI STAMPA

(Goro fa scorrere la parete verso la terrazza)

GORO

*Meno*

Un fianco scor - re...

*Molto meno*

*Meno*

*Tempo*

PINKERTON

(mentre Goro fa scorrere le pareti)

Capi\_sco!..

ca - pi\_sco!..

7

NON PUBBLICATO BOZZA DI STAMPA

PINKERTON

UN POCO MENO COME PRIMA

GORO Un al-tro... E la dimo-ra frivo-la...

Scivola!

UN POCO MENO COME PRIMA

(invita Pinkerton a scendere nel giardino)

GORO (protestando)

Salda come una torre da ter-ra, fi-no al tet-to.

PINKERTON

E una ca-sa a sof-fiet-to.

(Goro batte tre volte le mani palma a palma)

NON PUBBLICATO  
BOZZA DI STAMPA

(entrano due uomini ed una donna che umilmente e lenti si genuflettono innanzi a Pinkerton)

8 **AND: LENTO** ♩ = 66

*P. sensibile.*

GORO (con voce un po' nasale, accennando) (lezioso)

Questa è la cameriera che della vostra sposa fu già serva amo

GORO **MUOVERE UN POCO**

ro sa. Il cuoco... il servi -

*MUOVERE UN POCO*

*p* *m.s.* *m.d.*

PINKERTON (impaziente)

GORO I nomi?

tor..... Son con fu si del grande onore.

*m.s.* *m.d.* *m.s.*

**NON PUBBLICATO**  
**BOZZA DI STAMPA!**

GORO (indicando Suzuki)  
*caricato rall.*

1° TEMPO

Miss *Nuvola* la leg - - - - - gie - ra.

*m.d.* *rall.* *pp*

9

1° TEMPO

GORO (indicando un servo)

(indicando l'altro servo)  
*comicamente gentile*

Rag - gio di sol na - scen - te. E - sa - ia a -

PINKERTON

GORO

Nomi di scherno o scherzo. Io li chiamerò:

- ro - mi.

PINKERTON

(indicandoli ad uno ad uno)

musi! Muso primo, secondo, e muso terzo.

NON PUBBLICATO  
BOZZA DI STAMPA!

10 ALLEGRO ♩ = 120

SUZUKI

(sempre in ginocchio, ma fatta ardita rialza la testa)

SUZUKI

Continuation of the Suzuki vocal line. The first staff is the vocal line with lyrics: "fio-re. Disse il sa-vio Ocu-na-ma: dei crucci la tra-ma smaglia il sor-". The second staff is the piano accompaniment. The system ends with a 3/4 time signature change.

NON PUBBLICATO

BOZZA DI STAMPA

SUZUKI

- ri - so. *marcato*

11

*f* *mf* *f*

*dim.*

*Ped.*

SUZUKI

*Poco MENO*

Schiude alla per-la il gu - scio, a-pre all'uo-mo

*Poco MENO*

*pp* *P*

*dolce*

\*

SUZUKI

*A Tempo*

p'u-scio del Pa-ra - di - so. Profumo degli De - i... Fonta-na del-la

*A Tempo*

*p*

SUZUKI

vi - ta... Dis - se il sa - vio O - cu - na - ma: dei cruc - ci la

NON PUBBLICATO

BOZZA DI STAMPA

SUZUKI (Pinkerton è distratto e seccato)

trama smaglia il sor-ri-so.

(accorgendosi che Pinkerton comincia ad essere infastidito dalla loquela di Suzuki batte tre volte le mani)

(i tre si alzano e fuggono rapidamente rientrando in casa)

GORO

12

*deciso*

*ff*

PINKERTON

ANDANTE

A chiacchiere co- stei mi par cosmopo-

ANDANTE

PINKERTON

ALL.<sup>o</sup> MOD.<sup>o</sup>

(a Goro che è andato verso il fondo ad osservare)

- li - ta.

Che guar-di?

ALL.<sup>o</sup> MOD.<sup>o</sup>

NON PUBBLICATO

BOZZA DI STAMPA

GORO

Se non giun-ge an-cor la spo-sa.

PINKERTON

Tut - to è pron - to?

O - gni

*A Tempo*

*p*

PINKERTON

Gran per - la di sen - sa - le!

co - sa.

*cres.*

NON PUBBLICATO  
BOZZA DI STAMPA

NON PUBBLICATO  
BOZZA DI STAMPA

*crescendo sempre*

GORO  
 ALL.<sup>to</sup> MOD.<sup>to</sup> ♩ = 112  
 Qui ver - ran:.....

14

GORO  
 i'Uf - fi - cia - le del re - gi - stro, i pa - ren - ti,

GORO  
 il vostro Con - so - le, la fi - dan - za - ta.

LEONI  

NON PUBBLICATO  
BOZZA DI STAMPA

NON PUBBLICATO

BOZZA DI STAMPA

GORO

Qui si firma l'at-to e il ma-trimo-nio è fat-to.

PINKERTON

E son molti i pa - - renti?

GORO

La suo-ce-ra, la

15

*pp*

GORO

nonna, lo zio Bonzo (che non ci degne - rà di sua pre-

NON PUBBLICATO  
BOZZA DI STAMPA

GORO

- sen - za) e cu - gi - ni, e le cu - gi - - ne... Met -

*pp*

*più piano*

GORO

- tiam fra gli ascen - den - ti... ed i col - la - te - ra - - li, un

*p*

*pp*

GORO

due doz - zi - ne. Quanto alla discen -

16

*cres.*

*mf*

GORO

(con malizia ossequente)

- den - za... prov - vederanno assa - i Vo - stra Gra - zia e la

*p*

*sensibile*

NON PUBBLICATO  
BOZZA DI STAMPA

PINKERTON

Goro Gran per - la di sen -  
 bel la Butter - fly.....

PINKERTON

(Goro ringrazia con un profondo inchino)

- sa - le!  
 (dall' interno, un po' lontano)  
 SHARPLESS *f* E su - da e ar - rampi - ca! sbuf - fa, in - ciampi - ca!

GORO (ch'è accorso al fondo, annuncia a Pinkerton)

(si prosterna innanzi al Console)

Il Consol sa - le. (entra sbuffando)  
 SHARPLESS Ah!... quei

17

NON PUBBLICATO

PINKERTON

(va incontro al Console: i due si stringono la mano)

Be - ne ar - ri -  
 SHARPLESS  
 ciot - to - li mi han - no sfiac - ca - to!

PINKERTON

GORO - va - to. (al Console) Pre - sto  
 SHARPLESS Be - ne ar - ri - va - to.  
 Ouff!

PINKERTON

Go - ro qual - che ri - sto - ro. Ma  
 SHARPLESS (Goro entra in casa frettoloso) (sbuffando e guardando intorno)  
 Ai - to.

NON PUBBLICATO  
 BOZZA DI STAMPA

PINKERTON

18 bel-lo!

SHARPLESS (contemplando la città ed il mare sottoposti)

Naga - sa - ki, il

SHARPLESS

ma-re, il por-to...  
sentito

PINKERTON

(accenna alla casa)

e u-na ca -

NON PUBBLICATO  
BOZZA DI STAMPA

PINKERTON

- set - ta..... che obbedisce a bac - chet - ta.

SHARPLESS

Vo - stra?

19  
pp

PINKERTON

La com - pe - fai per no - ve - cen - to - no -

PINKERTON

- van - ta - no - ve anni, con fa - col -

PINKERTON

- tà, o - gni me - se, di re - scin - de - re i

pp

NON PUBBLICATO  
BOZZA DI STAMPA

PINKERTON

pat - ti. Sono in que - sto pa - e - se

PINKERTON

20 e - la - sti - ci del par, ca - se e con - trat - ti.

SHARPLESS

E l'uomo e - sper - to ne pro - fit - ta.

PINKERTON

Certo. VUOTA

NON PUBBLICATO  
BOZZA DI STAMPA

ALL.<sup>o</sup> SOST.<sup>o</sup> CON SPIRITO ♩ = 112

21

(con franchezza)

PINKERTON

PINKERTON (Goro viene frettoloso dalla casa, seguito dai due servi: portano bicchieri, bottiglie

e due poltrone di vimini: depongono bicchieri e bottiglie su di un piccolo tavolo)

PINKERTON

NON PUBBLICATO  
 BOZZA DI STAMPA

PINKERTON

- fon - da l'án - cora al - la ven - tu - ra.....

PINKERTON

(s'interrompe per offrire da bere a Sharpless)

Milk-Funch, o

PINKERTON

(riprendendo)

Wiskey? Af -

23

sentito

PINKERTON

- fon - da l'án - cora al - la ven - tu - ra

NON PUBBLICATO.

H0000

BOZZA DI STAMPA

PINKERTON

fin - chè u - na raf - fi - ca scom - pi - - gli

*P crescendo*.....

*p cres.*

*f poco allarg.*

PINKERTON

na - - ve e or - meg - gi, albe - ra - tu - - ra.....

*poco allarg.*.....

*f*

PINKERTON

*A Tempo*

24 La vita ei non ap - pa - ga se non fa - suo te -

*A Tempo sentito*

*p* *pp*

OTACIBUD NON PUBBLICATO

BOZZA DI STAMPA

PINKERTON

- sor i fio-ri d'o-gni pla-ga,..

SHARPLESS

È un fa - ci - le van -

PINKERTON (continuando) *poco rall.* *a tempo*

d'o-gni bel - tagli a - mor.....

SHARPLESS

- ge - lo... è un fa-ci-le van -

*Sostenendo*.....

SHARPLESS

- ge - lo che fa la vi - ta va - ga ma

*dolce*

NON PUBBLICATO  
 BOZZA DI STAMPA

SHARPLESS

che intri\_stisce il cor.....

*p* *cres.* *e allarg:*

*I.<sup>o</sup> TEMPO - Sostenendo*

PINKERTON

Vin - to si tuf - fa, la sor - te rac - ciuf - fa.

25 *I.<sup>o</sup> TEMPO - Sostenendo*

PINKERTON

Il suo ta - len - to fa in o - gni do - ve. Così mi

*p*

NON PUBBLICATO  
BOZZA DI STAMPA

PINKERTON

spo-so all'u-so giap-po - ne - se per no-ve - cen - to - novan-ta - no - ve

PINKEPTON

an - ni. Sal - vo a pro - sciogliermi ogni me - se.

SHARPLESS

*rit* dolce È un

*rit:..... a tempo*

*p*

SHARPLESS

fa - ci - le van - ge - lo.

NON PUBBLICATO  
BOZZA DI STAMPA

PINKERTON

«A - me' - ri - ca for e - ver!»

SHARPLESS

«A - me - ri - ca for

26

*ff*

SHARPLESS

e - ver!» Ed è beLla la

*f m.d.*

GORO

(Goro che ha udito, si avvanza premuroso ed insinuante)

ALLEGRETTO MOSSO ♩ = 112

Una ghirlanda di fio - ri fre - schi.

SHARPLESS

spo - sa ?

ALLEGRETTO MOSSO ♩ = 112 dolce

*p*

NON PUBBLICATO  
BOZZA DI STAMPA

GORO

*poco rit.*

U - na stel - - la dai rag - gi d'o - - ro.

GORO

*a tempo*

*cres.*

27

E per nul - la: sol - cen - - to yen.

*a tempo*

*cres.*

E per nul - la: sol - cen - - to yen.

GORO (al Console)

Se Vo - stra Gra - zia mi co - man - da ce

NON PUBBLICATO 958687  
 BOZZA DI STAMPA  
 110000

PINKERTON (con viva impazienza)

*a tempo*

(Goro corre

*Mat*

Va, con-du-ci-la Goro.

GORO

*poco rit.*

(Il Console ridendo, ringrazia)

n'ho un as-sor-ti-men-to.

*a tempo*

*p poco rit:..... f*

in fondo e scompare discendendo il colle)

*p*

(ad un cenno di Pinkerton i due

28

*pp*

servi rientrano in casa)

NON PUBBLICATO  
BOZZA DI STAMPA

(Pinkerton e Sharpless si siedono)

*dim.* *P ma sensibile*

SHARPLESS

*V poco meno*

Qua-le sma-nia vi

PINKERTON

*rall.*

SHARPLESS

*poco rall.*

Non so!... non

pren-de! Sa - reste addi-rit-tu - ra cot-to?

*poco rall.*

PINKERTON

*rall.*

so! Di - pen-de dal grado di cot - tu - ra!

*mf* A -

*p* *rall:..... mf*

NON PUBBLICATO  
BOZZA DI STAMPA

ALL<sup>to</sup> MODERATO ♩ = 104

PINKERTON

- mo - re o gril - lo, dir non sa - pre - i.

29

ALL<sup>to</sup> MODERATO ♩ = 104

PINKERTON

Cer - to co - ~~ste~~ i m'ha coll'in - ge - nu - e ar - ti inve -

PINKERTON

*mezza voce*

- sca - to. Lie - ve qual te - nu - e ve - tro sof - fia - to

OTACILIO  
 NON PUBBLICATO  
 110000  
 BOZZA DI STAMPA

PINKERTON

*dolce*

*pp* al - la sta - tu - ra, al por - ta - men - to

VIOLINI

*ppp*

30 *sensibile*

*ppp*

PINKERTON

sem - bra fi - gu - ra da pa - ra - ven - to.

PINKERTON

Ma dal suo lu - ci - do fon - do di lac - ca

LEGNI

*dolce*

*p*

NON PUBBLICATO  
BOZZA DI STAMPA

PINKERTON

co - me con su - bi - to mo - to si stac - ca, qual

*m.d.* *mf*

PINKERTON

far - fal - let - ta svo - laz - za e po - sa

31 *leggero*

PINKERTON

con tal gra - ziet - ta si - len - zì - o - sa

*pp* *cres.*

NON PUBBLICATO

BOZZA DI STAMPA

*non tant.*

*Sostenendo un poco*  
PINKERTON

*allarg.*

*a tempo*

che di rin - cor - rer - la fu - ror m'as - sa - le.....

*Sostenendo un poco*  
*mf*

*allarg.*  
*a tempo*

PINKERTON

*rit.*

..... se pu - re in - franger - ne do - ves - si l'a - - -

*p*

*rit.....*

*al tempo 1°*

PINKERTON

- le.

**32** *al tempo 1°*

*mf* *p*

NON PUBBLICATO  
BOZZA DI STAMPA

*(Pochissimo)**(seriamente e bonario)*SHARPLESS *p*

ler l'altro, il Con-so - la - to sen' ven - ne a vi - si -

SHARPLESS

- tar! Io non la vi - di, ma l'u - ddi par -

SHARPLESS

- lar. Di sua voce il miste - ro l'a - ni - ma mi col -

NON PUBBLICATO

BOZZA DI STAMPA

SHARPLESS

*coll*

*ritenuto*

- pi. Cer - to quando è sin - cer l'amor par - la co -

*poco*

*rit. col canto*

SHARPLESS

- si..... Sa - reb - be gran pec - ca - to.....

**33**

*Veryo*

*a tempo*

SHARPLESS

*poco rit.*

*dolcissimo*

*a tempo*

*p* le lie - vi a - li strap - par..... e de - so -

*pp poco rit.*

*a tempo*

NON PUBBLICATO

110000

BOZZA DI STAMPA

SHARPLESS

- lar for-se un cre - du - lo cuor:.....

*cres.*

*f*

PINKERTON

Con-so-le mio gar - ba - to, queta - te-vi! Si

*rit.*

PINKERTON

sa,..... la vo-stra e-tà è

SHARPLESS

Sa-reb - be gran pec - ca - - - to...

NON PUBBLICATO  
 BOZZA DI STAMPA

SHARPLESS

fle - - bi - le u - mor..... Non c'è gran

Quel - la di - -

34

PINKERTON *allargando un poco*

ma - le..... s'io vo' quel - - l'a - le.....

SHARPLESS

- vi - na..... mi - te vo - ci - na.....

*allargando un poco*

PINKERTON *f*

driz - za - re ai dol - ci vo - li del - - l'a - -

SHARPLESS

*f* non do - vreb - - be dar no - te di do - -

OTAZINEBUP NON  
**NON PUBBLICATO**  
 BOZZA DI STAMPA

PINKERTON *a tempo* (offre di nuovo da bere)

- mor! Wiskey?

SHARPLESS

- lor. U-n'al - tro bic -

35 *a tempo*

*p* *m. s.*

PINKERTON

(mesce del Wiskey a Sharpless e colma anche il proprio bicchiere)

- chie - re.

SHARPLESS

*pp*

SHARPLESS

(alzandosi, leva il calice)

Be - vo al - la vo - stra fa - miglia lon -

NON PUBBLICATO  
110000

BOZZA DI STAMPA

*(sostenuto un poco)*

PINKERTON

(si alza e leva esso pure il bicchiere)

Lyrics: - ta - na.

Piano accompaniment for the first system:

Measure 36 is marked with a box containing the number 36.

Dynamic marking: *p.*

PINKERTON

*poco allarg:*

Lyrics: - rò con ve - re nozze,..... a u - na

Piano accompaniment for the second system:

Dynamic marking: *mf*

Tempo marking: *poco allarg:*

PINKERTON

*affrett:*

*poco (tratt)*

Lyrics: ve - ra..... spo - sa... a me - ri - ca

Piano accompaniment for the third system:

Dynamic marking: *col canto*

NON PUBBLICATO  
BOZZA DI STAMPA

PINKERTON  
ALLEGRO ♩ = 144

- da. (accenna verso il sentiero)

GORO (riappare correndo affannato dal basso della collina)

Ec-co! Son giun-te al som-mo del pen - dio. Già

Sop! 1! (interno, lontano) Ah!..... ah!.....

Sop! 2! Ah!..... ah!.....

LE AMICHE DI BUTTERFLY

37 ALLEGRO ♩ = 144

*f p*

GORO

del femmineo sciame qual di ven-to in fo-glia-me s'o - de il bru-

ah!.....

ah!.....

NON PUBBLICATO  
110000  
BOZZA DI STAMPA

- si - o.

38

*pp cres.*

Ah! ah! ah! ah!

Ah! ah! ah! ah!

*rall:.....*

ah! Quan - to cie - lol quan - to

ah! Quan - to cie - lol quan - to

*dim. e rall.*

*p rall:.....*

NON PUBBLICATO  
BOZZA DI STAMPA

LARGO  $\text{♩} = 60$   
BUTTERFLY (interno)

(sempre interno)

mar!

mar!

39 LARGO  $\text{♩} = 60$

PPP

BUTTERFLY

An - co - ra un pas - so or

Quan - to cie - lo! quan - to mar!.....

Quan - to cie - lo! quan - to mar!.....

NON PUBBLICATO  
 110000  
 BOZZA DI STAMPA

## BUTTERFLY

via..... A - spet - ta.

Co - me sei tar - da. Ec - co la

Co - me sei tar - da. Ec - co la

## BUTTERFLY

(serenamente)

Spi - ra sul

vet - ta. Guar - da, guar - da quan - ti fior!

vet - ta. Guar - da, guar - da quan - ti fior!

NON PUBBLICATO  
BOZZA DI STAMPA

BUTTERFLY

ma - - re e sul - - - la

BUTTERFLY

ter - - - ra un pri - ma - ve - ril sof - fio gio -

SHARPLESS

O al -

Quan - to cie - lol quan - to mar!.....

Quan - to cie - lol quan - to mar!.....

NON PUBBLICATO

BOZZA DI STAMPA

BUTTERELY *Sostenendo*

*rubando un poco*

- con - - - do. I - o so - no la fan -

SHARPLESS

- le - gro cin - guet - tar di gio - ven - tù!

*Sostenendo*

*rubando un poco*

*più piano possibile*

BUTTERFLY

- ciul - la più lie - ta del Giap - po - ne, an - zi del

Quan - ti fior! quan - to mar!

Quan - ti fior! quan - to mar!

NON PUBBLICATO

II0000

BOZZA DI STAMPA

BUTTERFLY

mon - - do. A - mi - che, io son ve - -

*poco cres.*

BUTTERFLY

- nu - - ta..... al ri - chia - mo d'a -

Quan - to cie - lol quan - ti fiorl.....

Quan - to cie - lol quan - ti fiorl.....

*pp*

NON PUBBLICATO  
 11000  
 BOZZA DI STAMPA

*SOSTENENDO*

*rubando un poco*

BUTTERFLY

- mor nel - le gau - di - o - se

Gio - ia a te, gio - - ia a te

Gio - ia a te, gio - - ia a te

40

*SOSTENENDO*

*rubando un poco*

*pp*

BUTTERFLY

so - - - - glie

sia dol - ce a - mi - - - - ca,

sia dol - ce a - mi - - - - ca,

NON PUBBLICATO

110000

BOZZA DI STAMPA

BUTTERFLY

o - - - - - ve..... s'ac - -

ma pri - a di var - car la so - glia che ti at -

BUTTERFLY

- co - - - - glie..... il be - ne di chi

- ti - - - - ra.....

vol - - - gi - ti in - die - tro e mi - ra le co - se

NON PUBBLICATO  
110000  
BOZZA DI STAMPA

## BUTTERFLY

*rit.*.....

vi - - - - ve e..... di chi.....

vol - - gi - - ti in - - die - - tro e

tut - - te che ti son sì

*rit.*.....

BUTTERFLY *a tempo*

muor.....

mi - ra, mi-ra quanto cie-lo, quanti fio - ri, quan - to

ca - re, mi-ra quanto cie-lo, quanti fio - ri, quan - to

*a tempo*

NON PUBBLICATO

BOZZA DI STAMPA

BUTTERFLY

A - - mi - che, ~~io son ve -~~  
 mar!..... Gio - ia a  
 mar!..... Gio - ia a

*rubando un poco*

BUTTERFLY

- nu - - - - ta al ri - chia - - - - mo d'a -  
 te, a te sia  
 te, a te si - - - - a.....

OTACI... NON PUBBLICATO BOZZA DI STAMPA

BUTTERFLY

*cres:*

- mor, ..... al ri -  
 dol - ce a - mi - ca, ma pria di - var - -  
 dol - ce a - mi - ca, ma pria di var - -

*cres:*

BUTTERFLY

*calando*

- chia - - - mo d'a - mor, .....  
 - car..... la so - - glia..... vol - - gi - ti in -  
 - car..... la so - - glia..... vol - - gi - ti in -

*calando*

NON PUBBLICATO

II10000

BOZZA DI STAMPA

*Do tempo*

(appaiono in scena - hanno tutte grandi ombrel-  
li aperti a vivi colori)

BUTTERFLY

*a tempo*

son..... ve - nu - ta al ri - chia - - mo d'amor!.....

- die - tro e mi - ra le co - se tutte cheti son si ca - -

- die - tro, dol - ce a - mi - - ca, e mi - -

*pp* *mf* *m.s.*

(6)

*mf*

*a tempo*

LARGO

BUTTERFLY

- re!.....

- ral.....

*Largo*

41

*pp*

STABILISUS NON PUBBLICATO

11000

BOZZA DI STAMPA

BUTTERFLY

(alle amiche)

Siam giun - te.

(vede il gruppo dei tre uomini e riconosce Pinkerton. Chiude subito l'ombrello e pronta lo addita alle amiche)

BUTTERFLY

*molto stentato* (si genuflette)

F. B. Pinkerton. Giù.

(chiudono gli ombrelli e si genuflettono)

Giù.....

Giù.....

NON PUBBLICATO

110000

BOZZA DI STAMPA

OTACHE...  
ESMATE 19...

(tutte si alzano e si avvicinano a Pinkerton, cerimoniosamente)

BUTTERFLY *Mod<sup>to</sup> sost<sup>to</sup> ♩ = 60* *p* (fa una riverenza)  
 Gran ven - tu - ra.

LE AMICHE Soprani *moderato* (facendo una riverenza) *p*  
 Ri - ve -

42 *Mod<sup>to</sup> sost<sup>to</sup> ♩ = 60* *p*

BUTTERFLY (compassata)  
 A u - na

PINKERTON *p* (sorridente)  
 È un po' du - ra la sca - la - ta?

- ren - za.

*pp*

BUTTERFLY  
 cpo - sa co - stu - ma - ta più pe - no - sa è l'im - pa -

NON PUBBLICATO  
BOZZA DI STAMPA

BUTTERFLY

(con ingenuità)

- zienza... Dei più

PINKERTON (gentilmente, ma un po' derisorio)

Mol - to ra - ro com - pli - mento .

BUTTERFLY

bel - - li an - cor ne so..... (rincalzando)

PINKERTON

poco rall.

Dei gio-

43

BUTTERFLY

(volendo sfoggiare il suo repertorio di complimenti)

Se vi è ca - ro sul mo - men - to...

PINKERTON

- iel - li!

*poco meno*  
*dolce*  
*pp m.s.*  
*a tempo*

NON PUBBLICATO

BOZZA DI STAMPA

OTACIUC8U9 HGN  
z II000G z  
19840 10 2008

FINKERTON *dolce*

Gra\_ zie... no.

(ha osservato prima curiosamente il gruppo delle fanciulle, poi si è avvicinato a Butterfly, che lo ascolta con attenzione)

SHARPLESS

Miss Butter - fly..... Bel

SHARPLESS

no - me, vi sta a me - ra - vi - glia. Sie - te di Na - ga -

BUTTERFLY

Signor si. Di famiglia assai prospera un tem - po.

SHARPLESS

- sa - vi?

NOTA: NON PUBBLICATO

BOZZA DI STAMPA

BUTTERFLY *poco rall.* (alle amiche)

LE AMICHE  
Soprani

(approvando premurose)

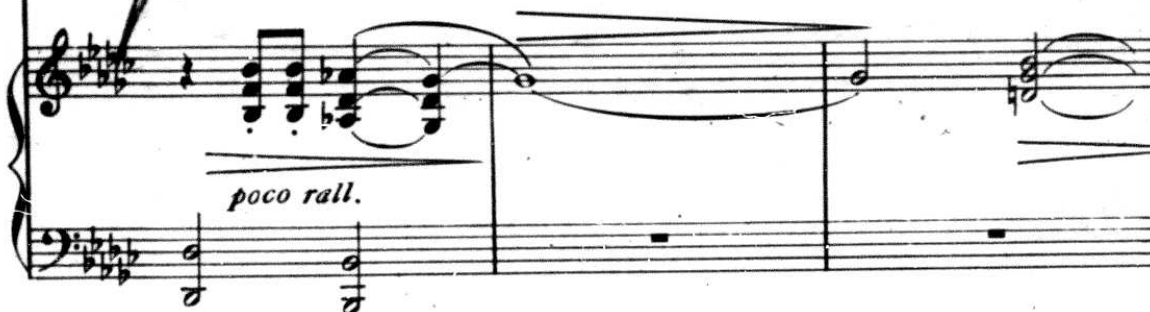
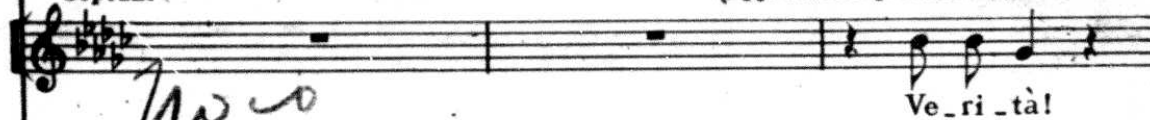

BUTTERFLY (con naturalezza) *ALL.<sup>to</sup> MODERATO* ♩ = 112

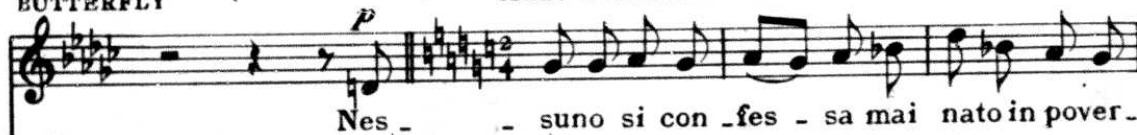

44

*ALL.<sup>to</sup> MODERATO* ♩ = 112

BUTTERFLY

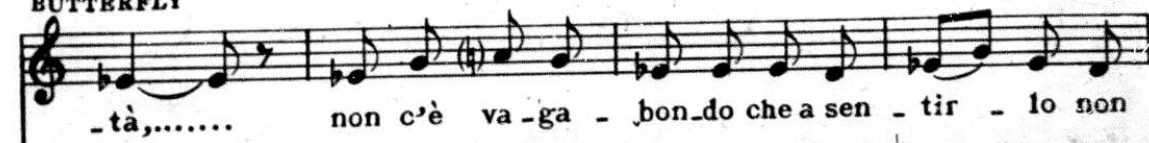

NON PUBBLICATO

BOZZA DI STAMPA

BUTTERFLY

*p cres.*

sia di gran pro - sa - pia. Ep-pur co-

45

*p cres.* *p cres.*

BUTTERFLY

- nob - bi la ric - chez - - za. Ma il tur - bi - ne ro -

*more*

BUTTERFLY

- ve - scia le quercie più ro - buste...

*calando* *rall:.....*

NON PUBBLICATO  
 110000  
 BOZZA DI STAMPA

BUTTERFLY

*stretto tempo*

e ab - biam fat - to la ghe -

*P a tempo*

BUTTERFLY

- scia per so - sten - tar -

46

*p*

BUTTERFLY (alle amiche)

- ci. Ve-ro? Non lo na - scon - do,

LE AMICHE  
Soprani

(confermano)

Ve - ro!

*pp*

NON PUBBLICATO  
BOZZA DI STAMPA

## BUTTERFLY

(vedendo che Sharpless sorride)

nè m'a - don - to. Ri - de - ter 47 Per -

## BUTTERFLY

- chè?... Co - se del mon - do.

PINKERTON (ha ascoltato con interesse e si rivolge a Sharpless) *sottovoce*

(Con quel fa - re di

## PINKERTON

bambo - la quando parla m'in - fiamma...)

SHARPLESS (anch'esso interessato dalle chiacchiere di Butterfly, continua ad interrogarla)

E cia - ve - te so -

NON PUBBLICATO

110000

BOZZA DI STAMPA

## BUTTERFLY

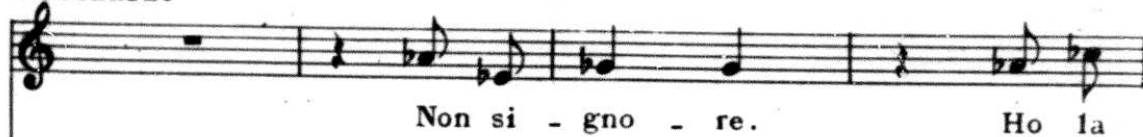

## SHARPLESS

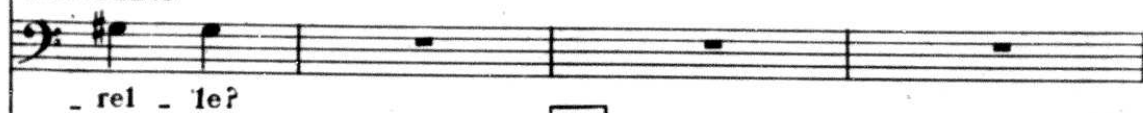

48

## BUTTERFLY

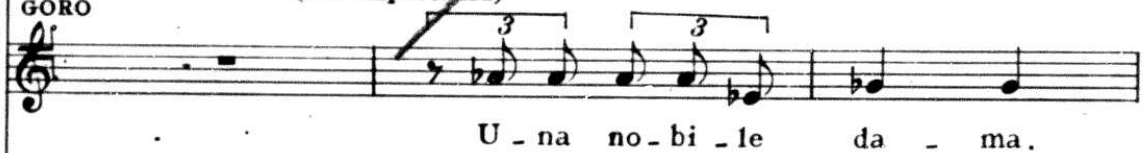

## GORO

*(con importanza)*

## BUTTERFLY

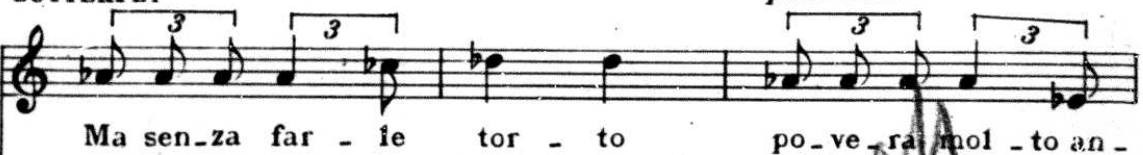
*poco rall.*

NON PUBBLICATO  
BOZZA DI STAMPA

(si arresta sorpresa, poi secco secco risponde:)

BUTTERFLY

- ch'es - sa.

SHARPLESS

E vo - stro pa - dre?

49

BUTTERFLY

(Le amiche chinano la testa. Goro è imbarazzato. Tutte si sventolano nervosamente coi ventagli.)

Morto.

BUTTERFLY

(per rompere il penoso silenzio, si rivolge a Pinkerton)

Ma ho degli al - tri pa -

*pausa*

50

NON PUBBLICATO  
BOZZA DI STAMPA

BUTTERFLY

ALL.<sup>1<sup>to</sup></sup> SPIGLIATO ♩ = 120

- renti: u - no zi - o Bonzo.

*m.s.*

*mf*

PINKERTON (con esagerata ammirazione)

GORO Senti! (incalzando)

LE AMICHE Soprani Un

Un mostro di sa - pienza.

*m.d.* *m.s.*

BUTTERFLY

PINKERTON Ci ho an-

GORO Grazia, grazia, mio Dio!

fiume d'e - lo - quenza!

NON PUBBLICATO  
10000  
BOZZA DI STAMPA

BUTTERFLY

...cora un' al - tro zio! Ma quello...

51

BUTTERFLY

(volendo bonariamente mitigare)

LE AMICHE Soprani *D<sup>4</sup>* Ha un po' la testa a zonzo.

Gran cor - bello! Per -

PINKERTON

Ca - pisco, un Bonzo e un gonzo.

- pe - tuo ta - ver - na - io.

52

*mf*

*att*

NON PUBBLICATO  
 110000  
 BOZZA DI STAMPA

PINKERTON

I due mi fanno il pa\_io.

*cres.*

BUTTERFLY

(mortificata)

Ve ne rin\_cresce?

PINKERTON

Ohi - - bò! Per

*calando*

PINKERTON

quel che me ne fol

*pp*

NON PUBBLICATO

BOZZA DI STAMPA

53 SOSTENENDO

BUTTERFLY

MODERATO ♩ = 108

(con civetteria quasi infantile)

SHAEPLESS

(a Butterfly)

54

MODERATO ♩ = 108

NON PUBBLICATO  
 110000  
 BOZZA DI STAMPA

BUTTERFLY

na - te. Cre - sce - te.

SHARPLESS

Die - ci.

BUTTERFLY

*ritenuto* *a tempo*

Ca - la - te. Quin - di - ci net - ti,

SHARPLESS

Ven - ti.

BUTTERFLY

(con malizia)

*rall:.....*

net - ti; so - no vec - - chia dig -

NON PUBBLICATO

BOZZA DI STAMPA

BUTTERFLY  
*a tempo*

- già. *rit: . . . . .*

SHARPLESS

55 *a tempo* *a tempo*

Quindi ci an-ni!

*spigliato*

~~SHARPLESS~~ *riten: . . . . . a tempo*

Quindi ci an-ni!

SHARPLESS

*a tempo* *a tempo*

L'e-tà dei

*mf*

PINKERTON

e dei con-fet-ti.

SHARPLESS

giuochi...

*p cres.*

NON PUBBLICATO  
110000  
BOZZA DI STAMPA

PINKERTON (a Goro, che batte le mani, chiamando i tre servi, i quali accorrono dalla casa)

*ALL.<sup>o</sup> SOSTENUTO* ♩ = 108

56 *ALL.<sup>o</sup> SOSTENUTO* ♩ = 108 Qua i tre mu - si. Ser -

PINKERTON (Goro impartisce loro gli ordini, man mano che li riceve da Pinkerton)

- vi - te ra - gnie mo - sche can - di - te.

PINKERTON

Ni di al giu - leb - be e qua - le è li - cor più in di -

PINKERTON

- gesto e più nause - a - bon - da lec - cornia della Nipponne.

110000

NON PUBBLICATO  
BOZZA DI STAMPA

(Goro fa cenno ai servi d'affrettarsi in casa e di portare fuori ogni cosa)

- ri - a.

57

*ff*

*pp come eco*

*p*

58

(Ricevuti nuovi ordini)

da Pinkerton. Goro va anch'esso per entrare in casa, quando si accorge che altre persone sal-

STADILESUS...  
 NON PUBBLICATO  
 BOZZA DI STAMPA

gono il colle; va ad osservare, poi corre ad annunciare a Pinkerton e Sharpless i nuovi so -

.praggiunti)

GORO.

$\text{♩} = 108$

(annunciando con importanza)

59

$\text{♩} = 108$

L'Im-pe-rial Commis - sa - rio,

GORO

l'Uf - fi - cia - le del re - gi - stro, i con - giun - ti.

NON PUBBLICATO

BOZZA DI STAMPA

110000

PINKERTON

(Goro corre in casa)

(Dal sentiero in fondo si

Fa - te pre - sto.

vedano sfilare i parenti di Butterfly: questa va loro incontro, insieme alle amiche: grandi salu-

♩ = 112

ti, riverenze: i parenti osservano curiosamente i due americani. Pinkerton ha preso sottobrac-

*f* **60** *pp*

cio Sharpless e, condottolo da un lato, gli fa osservare, ridendo, il bizzarro gruppo dei parenti:

il Commissario Imperiale e l'Ufficiale del registro si fermano in fondo, rimanendo immobili.

PINKERTON

Che bur - let - ta

LEGNI *pp*

NON PUBBLICATO  
BOZZA DI STAMPA

la sfi - - la - ta del - la

PINKERTON

no - va pa - ren - te - la,

PINKERTON

tol - ta in pre - sti - to, a me - sa - ta. (a Butterfly)  
(4 sole) *pp*  
Do -

PARENTI  
ED AMICHE

61

OTAZI, NON PUBBLICATO

BOZZA DI STAMPA

BUTTERFLY

(Indicando Pinkerton)

(offesa)

Ec\_colo là! Bel\_lo è co - si

UNA CUGINA

Bel\_lo non è.

PINKERTON

Cer - to die - troaquel - la

*sottovoce tutti*

-v'è? Mi pareun rel

(Indicando Pinkerton)  
*pp* (4 altre)

Ec\_colo là!

(a Butterfly)  
*sottovoce tutti*

PARENTI ED AMICI  
(4 soli)

*pp* Dov'è? Bel\_lo non è

FAGOTTO

*P subito*

NON PUBBLICATO  
BOZZA DI STAMPA

BUTTERFLY

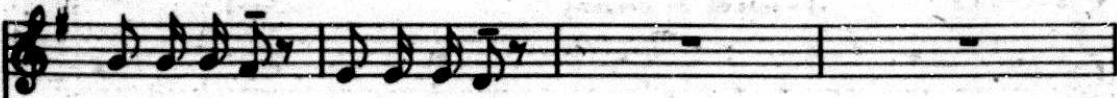

che non si può... sognar di più.

LA MADRE

(con grande ammirazione)

Mi pare un re!

PINKERTON

ve - la di ven - ta - glio pa - vo - naz - zo, la mia suo - ce - ra si

(a sole)

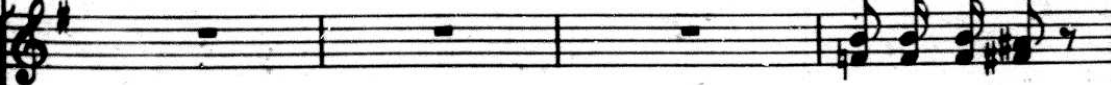

Vale un Pe - rù.

(4 altre)

Vale un Pe - rù.

(a altre)

Mi pa - re un re!

in ve - ri - tà.

Bel - lo non è.

OTACLESUS H...  
110000 NON PUBBLICATO  
BOZZA DI STAMPA

BUTTERFLY

(sdegnosa, alla Cugina)

CUGINA (a Butterfly) Si... giu - sto

Go-ro l'of - fri pur an - co a me.

FINKERTON (indicando Yakusidè)

Ce - la. E quel co - so da ntra -

BUTTERFLY

tu!

FINKERTON

Sop. - paz - zo e lo zio bri - a - co e paz - zo. (3 sole) (alla Cugina)

Sop. Ec.co, per-

Ten. (3 soli) (alla Cugina)

Ten. Ec.co, per-

*pp spigliato*

NON PUBBLICATO

BOZZA DI STAMPA

-chè pre\_scel - ta fu, vuol far con te la so - prap -  
 (3 altre)  
 La sua bel -  
 -chè pre\_scel - ta fu, vuol far con te la so - prap -  
 (3 altri)(commiserando Butterfly)  
 La sua bel -

*cres.*

CUGINA

Spe\_ro di si.  
 -più. Di\_vor - zie - rà.  
 -tà già di - sfio - ri. Spe\_ro di si.  
 -più. Di\_vor - zie - rà. Spe\_ro di  
 -tà già di - sfio - ri. Spe ro di

, NON PUBBLICATO  
 BOZZA DI STAMPA

(indispettito dal garrulo cicaleo, va dall'uno all'altro raccoman-

GORO

Per ca - ri -  
 La sua bel - tà già di - sfio - ri.  
 La sua bel - tà già di - sfio - ri.  
 si.  
 si.

dando di parlare sottovoce)

GORO

- tà..... tace te un po'.....

**NON PUBBLICATO**  
 11000  
**BOZZA DI STAMPA**

LO STESSO MOVIMENTO  
LA MADRE

(sbirciando, cercando di non farsi scorgere)

(adocchiando i servi che cominciano a portare vini e liquori)  
LO ZIO YAKUSIDE

LO STESSO MOVIMENTO

62

PARENTI ED AMICHE

1927 B 10 110000

NON PUBBLICATO  
BOZZA DI STAMPA

-lor di thè, co - lor di  
 -tà già di - sfio - ri, già di - sfio - ri.

**LA MADRE** (falsetto)  
 Ah! hu!..... ah! hu!  
**LA ZIA** (falsetto)  
 Ah! hu!..... ah! hu!  
 thè, e chermi - si! (Tutti) Ah! hu!..... ah! hu!  
**PARENTI ED AMICI** (Tutti)  
 Divor - zie - rà. Ah! hu!..... ah! hu!  
 (nasale)  
 Ah! hu!.....

NON PUBBLICATO  
 BOZZA DI STAMPA

BOZZA DI STAMPA  
 NON PUBBLICATO

## BUTTERFLY

(alla Cugina)

*pp* Si...giusto tu!

LA MADRE *Tutti sottovoce*

*pp* Mi pa-re un rel In ve-ri - tà..... bello è co -

LA ZIA

*pp* Vale un Pe - rù. In ve-ri - tà..... bello è co -

CUGINA (a Butterfly)

*pp* Go - ro l'of - fri pur an-co a me, ma s'ebbe un no!..... Bello non

ZIO YAKUSIDÉ

*pp* Vi - no ce n'è? Guardiamoun po', guar - dia - mo un

*pp* Bel - lo non è in ve - ri - tà, bel - lo non è!..... bello non

*pp* Bel - lo è co - sì che non si può so - gnar di più!..... Mi pare un

*pp* Bel - lo non è in ve - ri - tà, bel - lo non

63

*p*

NON PUBBLICATO  
BOZZA DI STAMPA

## LA MADRE

## LA ZIA

## CUGINA

## ZIO YAKUSIDÉ

NOTASINON PUBBLICATO  
 BOZZA DI STAMPA

LA MADRE

rel..... Bello è co - si che non si può so - gnar di

LA ZIA

rel..... Bello è co - si che non si può so - gnar di

CUGINA

me,..... ma s'ebbe un no. In ve - ri - tà bel - lo non

ZIO YAKUSIDÉ

- si, co - lor di thè.

me,..... ma s'ebbe un no. In ve - ri - tà bel - lo non

bel..... che pa - re un re, in ve - ri - tà mi par un

no! ma s'eb - be un no!..... La sua bel - tà già di - sfio -

NON PUBBLICATO  
BOZZA DI STAMPA

## LA MADRE

## LA ZIA

## CUGINA

## ZIO YAKUSIDÉ

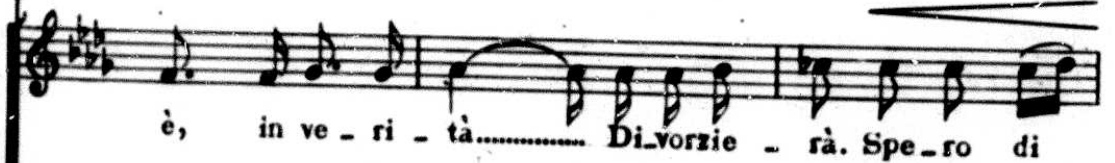
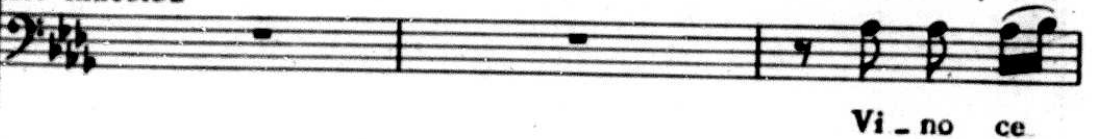

NON PUBBLICATO  
BOZZA DI STAMPA

GORO (interviene di nuovo per far cessare il baccano, poi coi gesti fa cenno di tacere)

LA MADRE Per ca-ri-tà ta-ce-te un

LA ZIA -rù. Mi pa-re un re!.....

CUGINA -rù. Mi pa-re un re!.....

ZIO si. Di-vor-zie - -rà!.....

YAKUSIDÉ n'è?..... Ve-diamo un po'!

si. Di-vor-zie - -rà!.....

si. Di-vor-zie - -rà!.....

si. Di-vor-zie - -rà!.....

GORO

*poco rall: . . . . . a tempo*

po... Sch! schl schl

SHARPLESS (a Pinkerton, a parte)

O a -

*poco rall: . . . . . 64 a tempo*

NON PUBBLICATO  
BOZZA DI STAMPA