87.

A N.ra S.ra

A 4

Vasconcelos dice

Con V.s y Clarin

Literes

359

Estr.º Tiple 1.º 14. Con V.s

Y

aes tiempo dulzes Liras, Y aes tiempo suaues trompas, Y aes tiempo dulzes

Liras, Y aes tiempo suaues trompas, de Celebrar el dia, q.º con mejor Aurora, de

Luzes y Reflexos se Corona. Luzes, reflexos de Luzes y Reflexos se Co

ro na, a sida tan Reia Salua Concreuia, El Montedio na con Ecos, en Ecos,

en Rosas, en Flores, en Ondas, q.º obsequias de Maria. con mas festiua pompa, si.

Solo.

Tiple

Cop.s Solo

flexos, reflexos, de luzes y reflexos de Corone; 1.º La Magestad del Ara, su

5.º Si del Amor Maria, es.

[illegible] A quien à todas Luzes, [illegible] sombras, la prendas de su

la delicia se ha, No menos los Mortales, [illegible] se van, si [illegible] es el Pla-

cido Mas Cre[illegible] Sigue

[illegible] a nos Co[illegible]

14

Para Cincu[illegible] para declamar la Sermon, [illegible] s. raes

Pa[illegible]

P[illegible]

P[illegible]

[illegible] tas. [illegible] es [illegible]tas. 11.º

Esb.º Tiple 2.º A4 con 1.º

Y a es tiempo dulzes liras, ya es tiempo suaves trompas. Ya es tiempo dulzes liras, ya es

tiempo suaves trompas, de celebrar el dia [illegible] de la Coro-

na Luzes, reflexo de luzes, y reflexo de Coro na.

Solo.

rosa. Un Coro, el Tradoatlantico [illegible] de luzes. [illegible] de la Ma-

ri a. Con mas festiva pompa [illegible] Cielo. [illegible] Coro

se [illegible] Oro [illegible] tad

Cielo. [illegible]

Cop.s 14.

Para ensalzarla pura. para aclamarla hermosa. Mes tiempo dulzes.

Para ⁂

Para ⁂

Para ⁂

Liras. Mes tiempo suaves sonoras. Mes tiempo dulzes liras. Mes tiempo suaves sonoras.

Sig.ª Alto. 14. con V.ºs

Y

a este tiempo dul.ces Liras, Los siemp.ª muchos tempos. [illegible]

Siempre muchos tempos de Zelebrar el Dia. y con que en Aurora, de [illegible] se Coro

na. Luzes. Reflejos. de luzes y Reflejos. de Corona. Solo. [illegible] Coro

rosa. en Locas. en Locas. la Cifra Nuestra Ventura es. en Luzes. en Luzes. y Coronas. y Coronas. [illegible]

vida. con mas festiva Pompa. si é con. vida al Cielo. al mundo con Locas. se Con be

[illegible] en la Fe de [illegible]

dampa. [illegible]

[illegible] Reflejos [illegible]

Cop.s

Ch.

1.º Pnacinal zarla Pura, pa

2.º Para ⁂

3.º Para ⁂

4.º Para ⁂

Segos, ne[illegible], [illegible] de Corona;

nd clamar [illegible] nosa. Vaesciomp dul ces Lirs, Vaesciomp duanes Trompas. Vaes

ciomp dul ces Lirs, Vaesciomp duanes Trompas;

Est.º Tenor A 4. con V.s

Y es siempre dulzes finas, y es siempre suaves sompas, y es siempre dulzes finas, y es siempre suaves

sompas, de Zelestiales dulzes, q. con mucho dulzor, de los y flejos de Corona, de la

flejos de dulzes y lepejos de Corona, de dulzes de la Sacratissima de Cielo

en lo ... en la ... el Cielo legado. Como Corona ... de Maria, con mestrisima

Sompa, si de combidad el Cielo, el Mundo se combida, de ... a ...

ser ... de ...

de Con ...

... de ...

Con mucho dulzor ... de los ... flejos de ...

Reyes de luzes y reflejos, se Corona: 2.º Los Angeles su Reyna, la Ob-
4.º Que Vien del Noble Zelo, la-

[illegible]

[illegible]

[illegible]

A 4

1.º Para [illegible] Tiempo Aulzes Tras, Jaes-
2.º Para [illegible]
3.º Para [illegible]
4.º Para [illegible]

[illegible]

Sab.

Violin 1.° A4.

Dacs.

Cont.

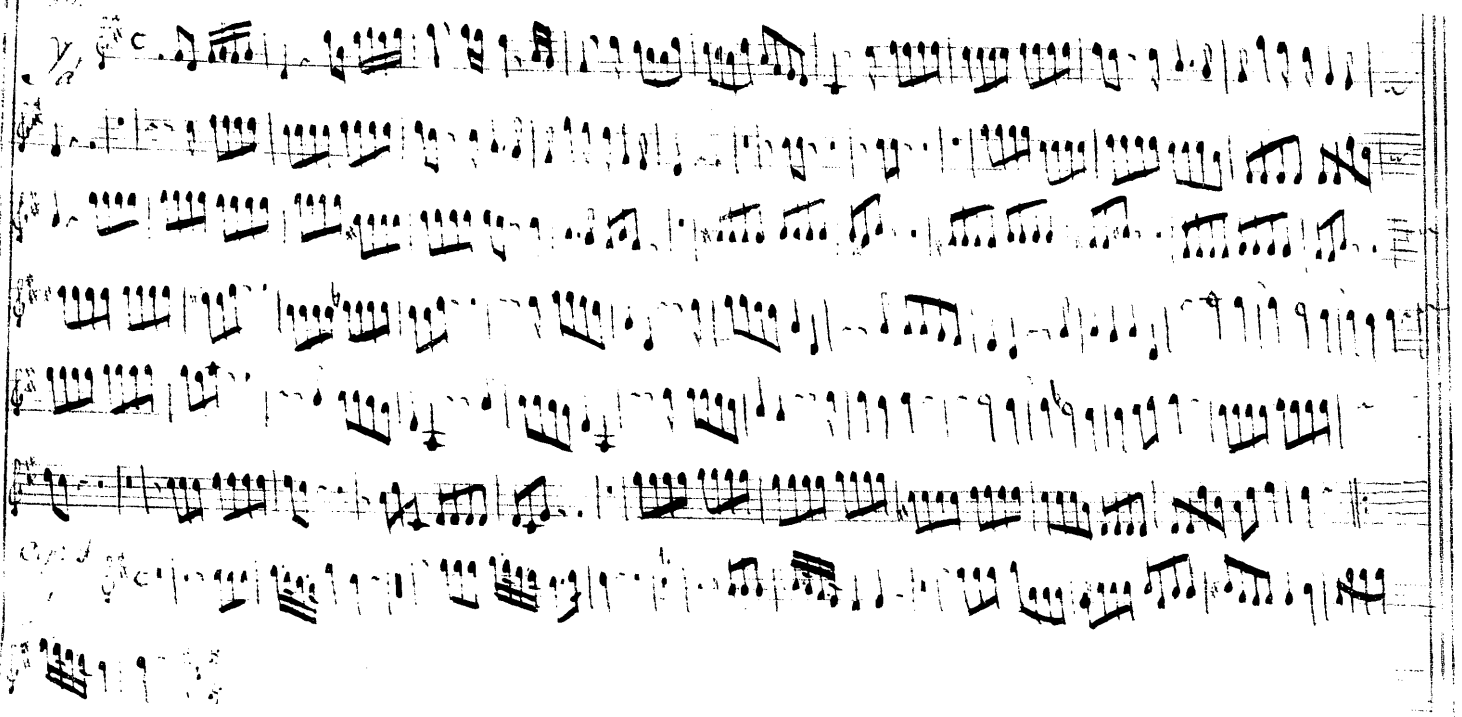

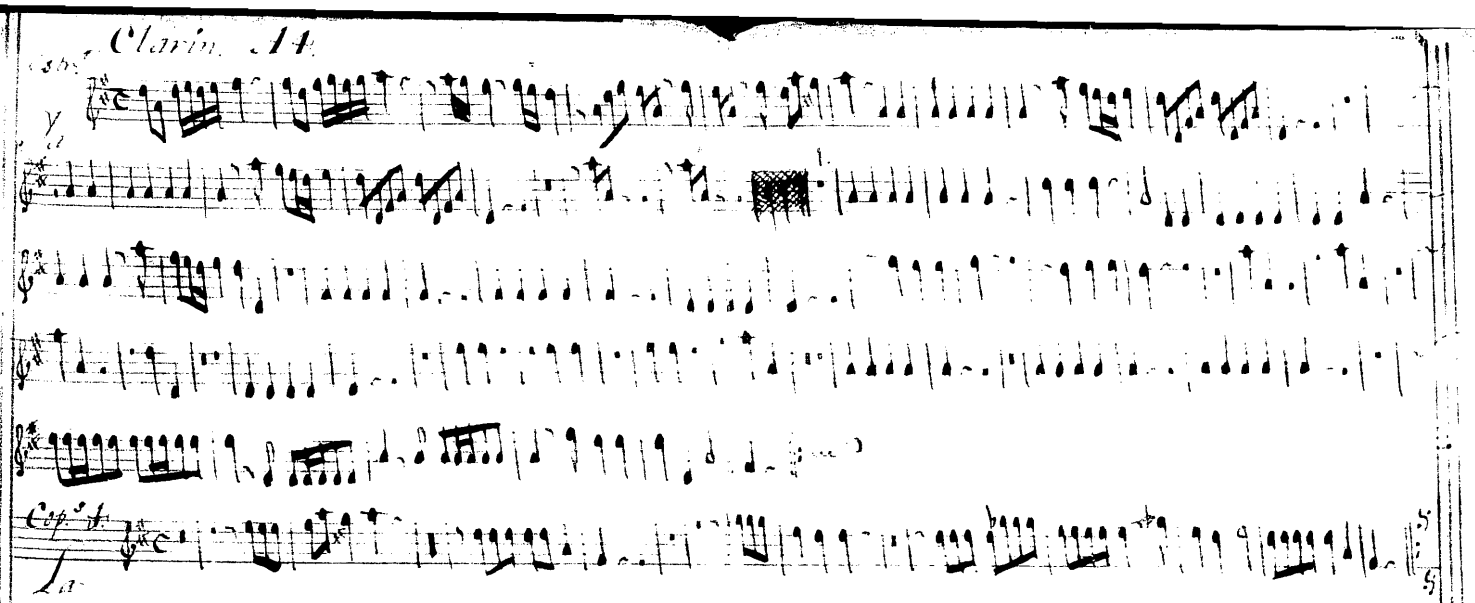
Clarin. 14.
Cop.st
Fa

Acomp.to A 4.

Cor.o

Xa es

Cont 4

La

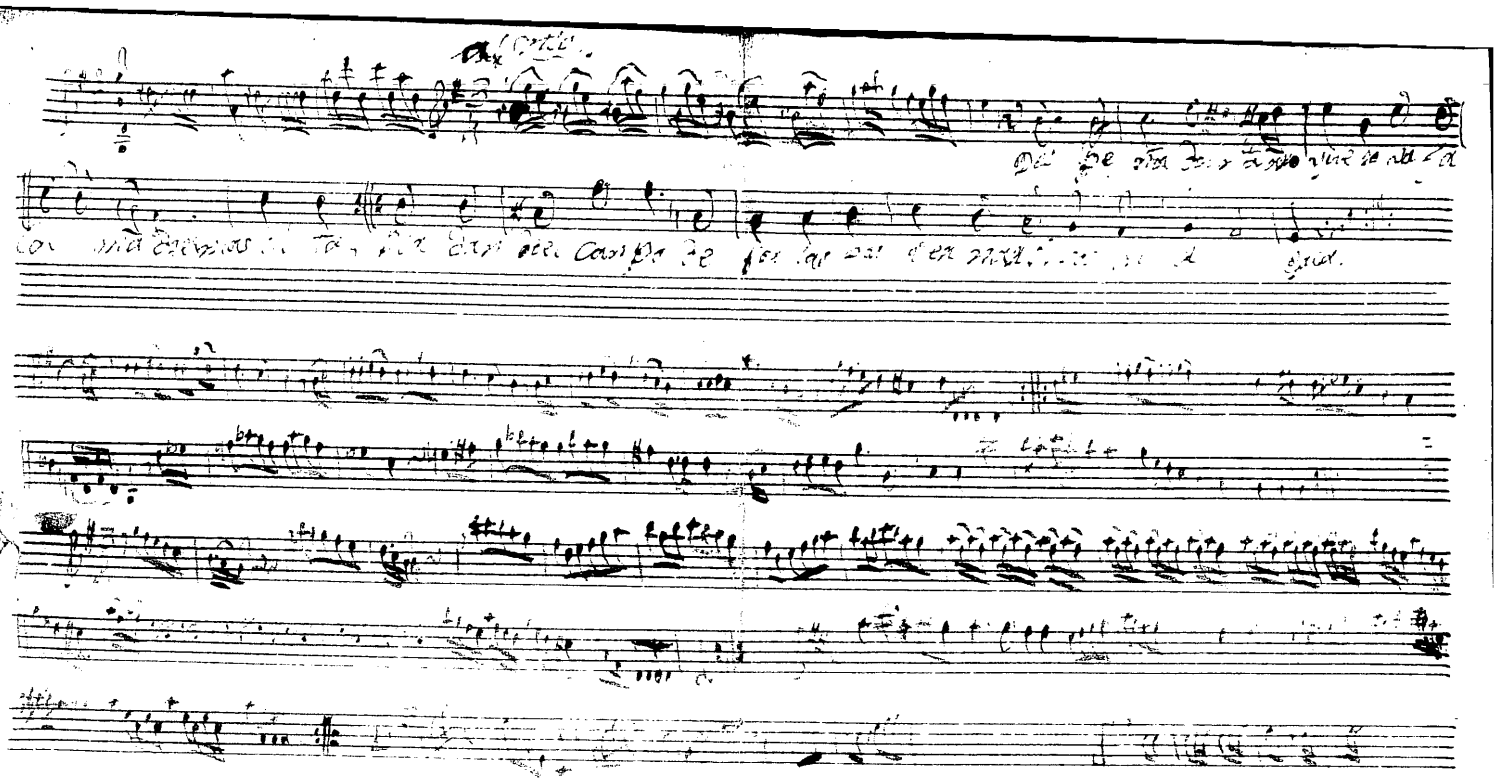

Cop. 4