Missa

In honorem Sacratissimi Cordis Jesu

ad duas voces aequales con organo.

Jef Cinel

Kyrie

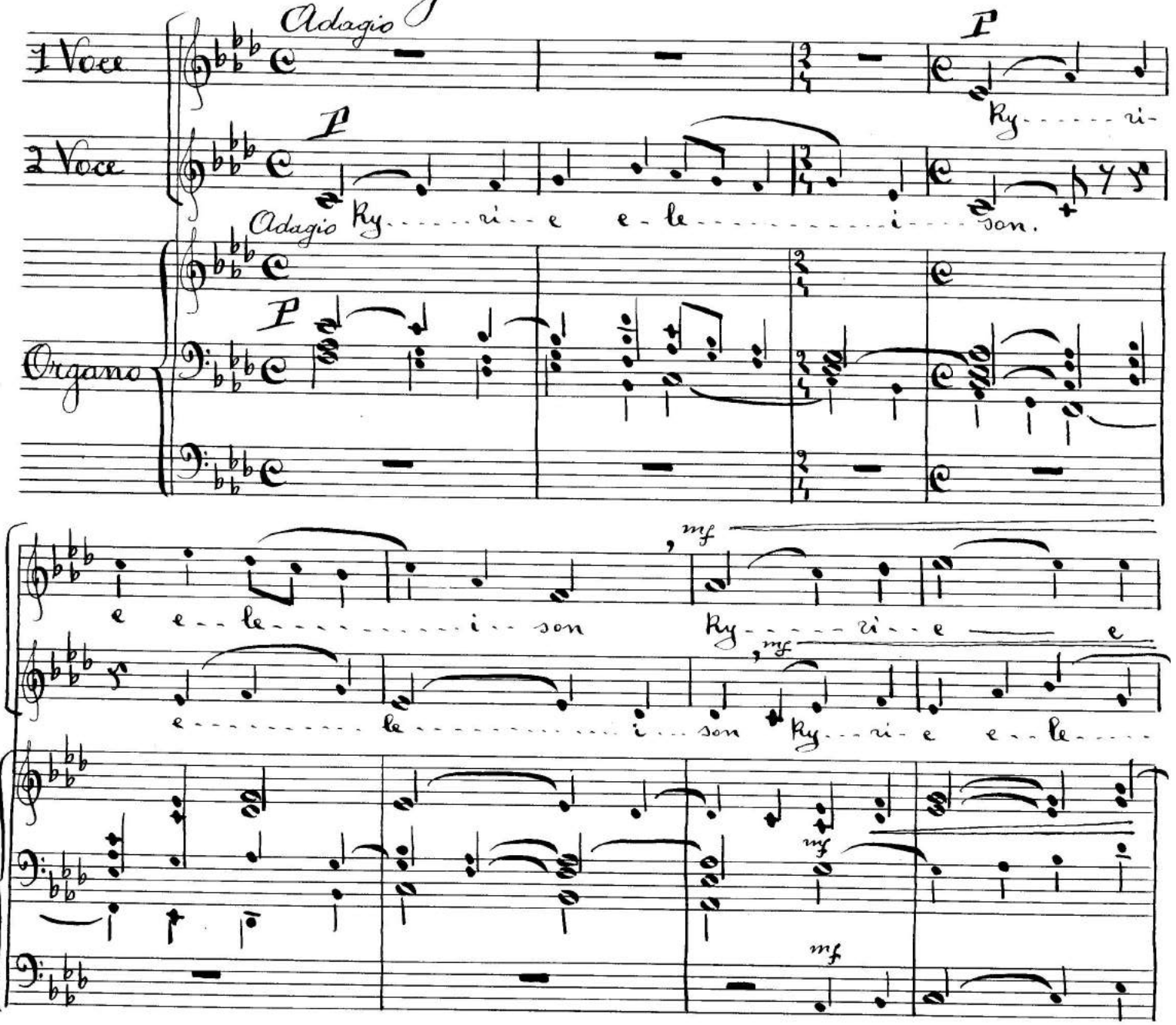

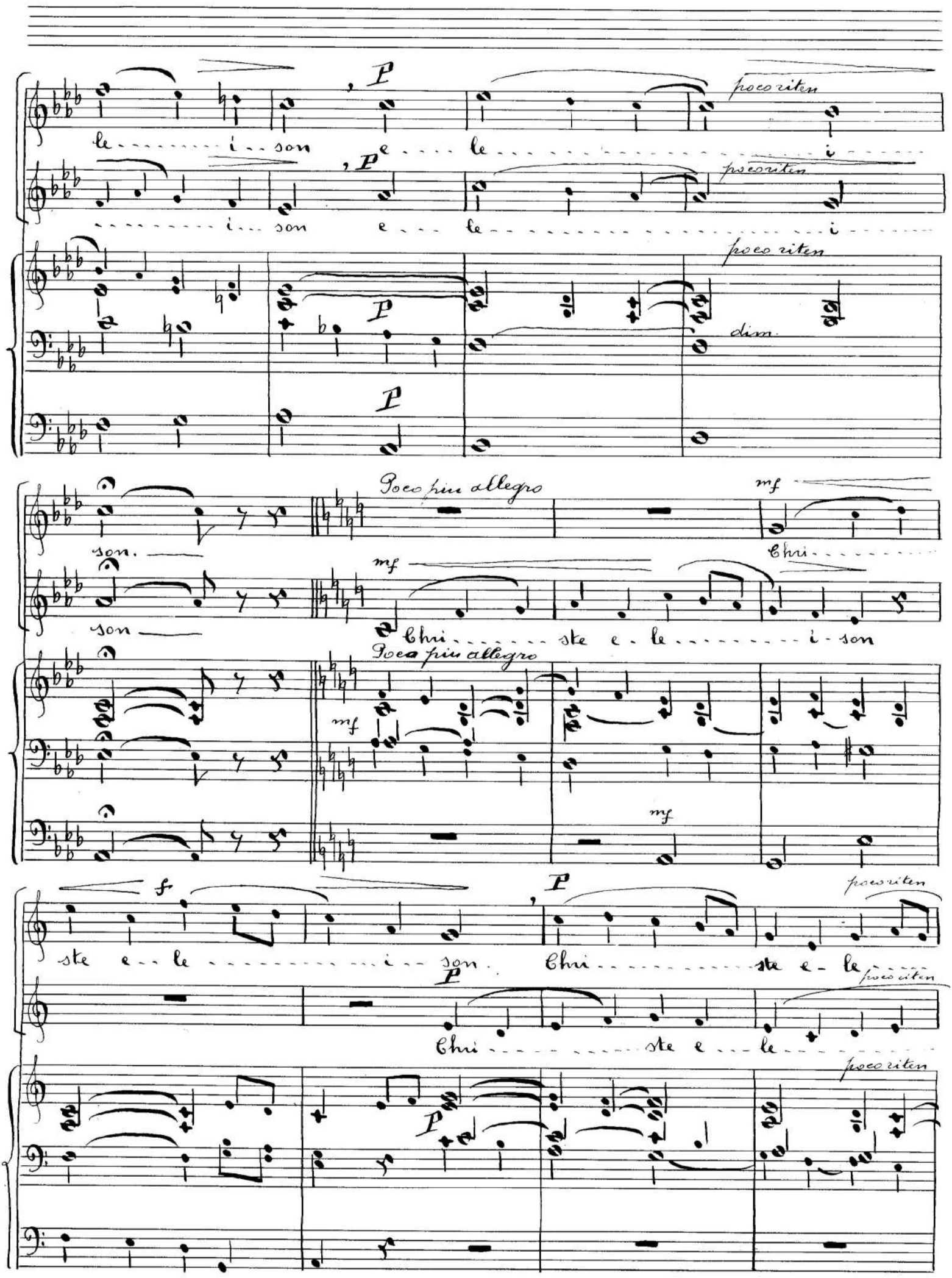
le i son
e le i
poco riten
i son
e le i
poco riten
dim.
Poco più allegro
mf
son.
Chri
son
ste e le i son
Poco più allegro
mf
mf
f
ste e le i son.
Chri ste e le
poco riten
Chri ste e le
poco riten

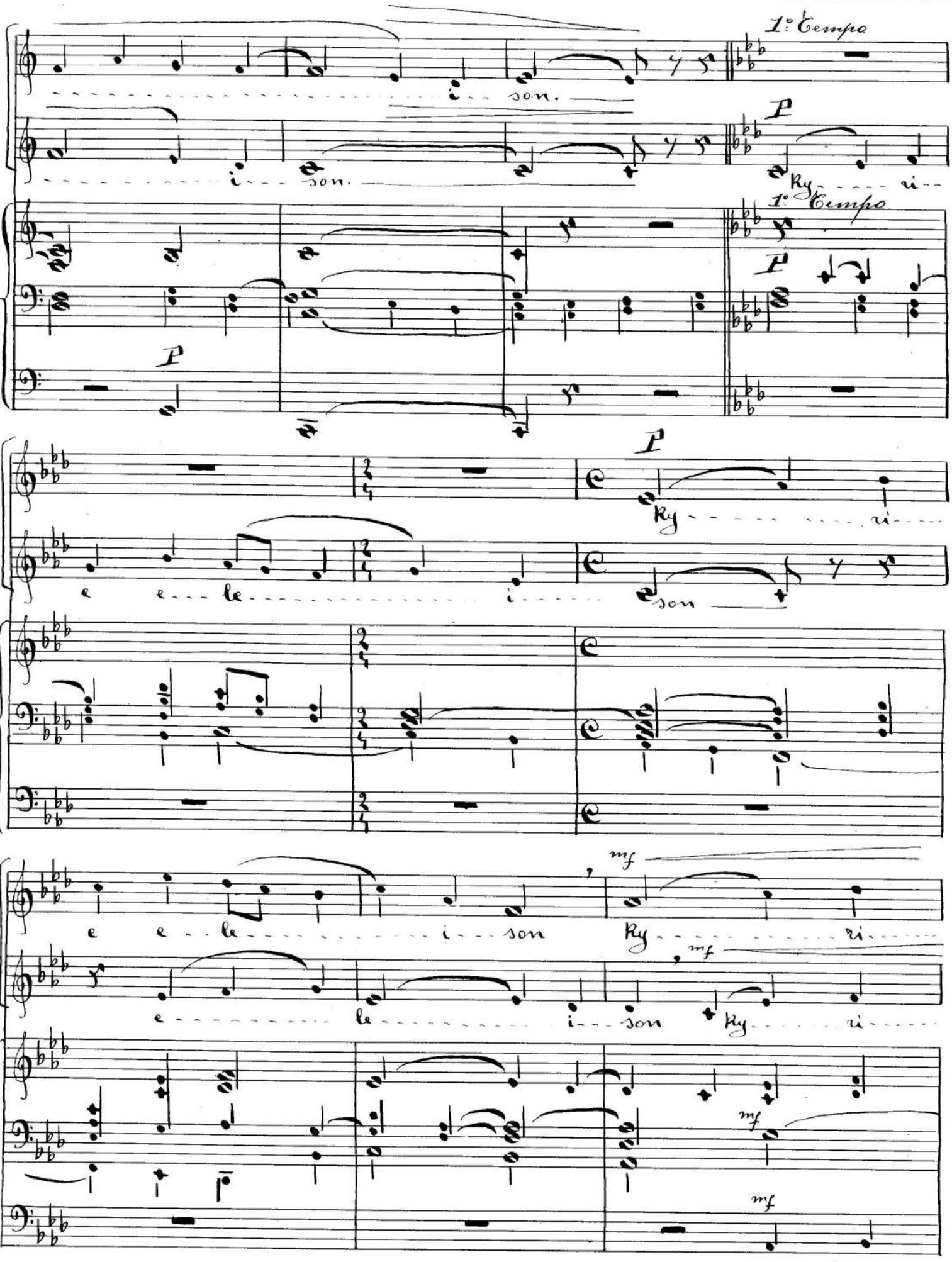
1° Tempo
i son.
P
Ky ri
1° Tempo
P
P
Ky ri
e e le i son
mf
e e le i son Ky ri
e le i son Ky ri
mf
mf

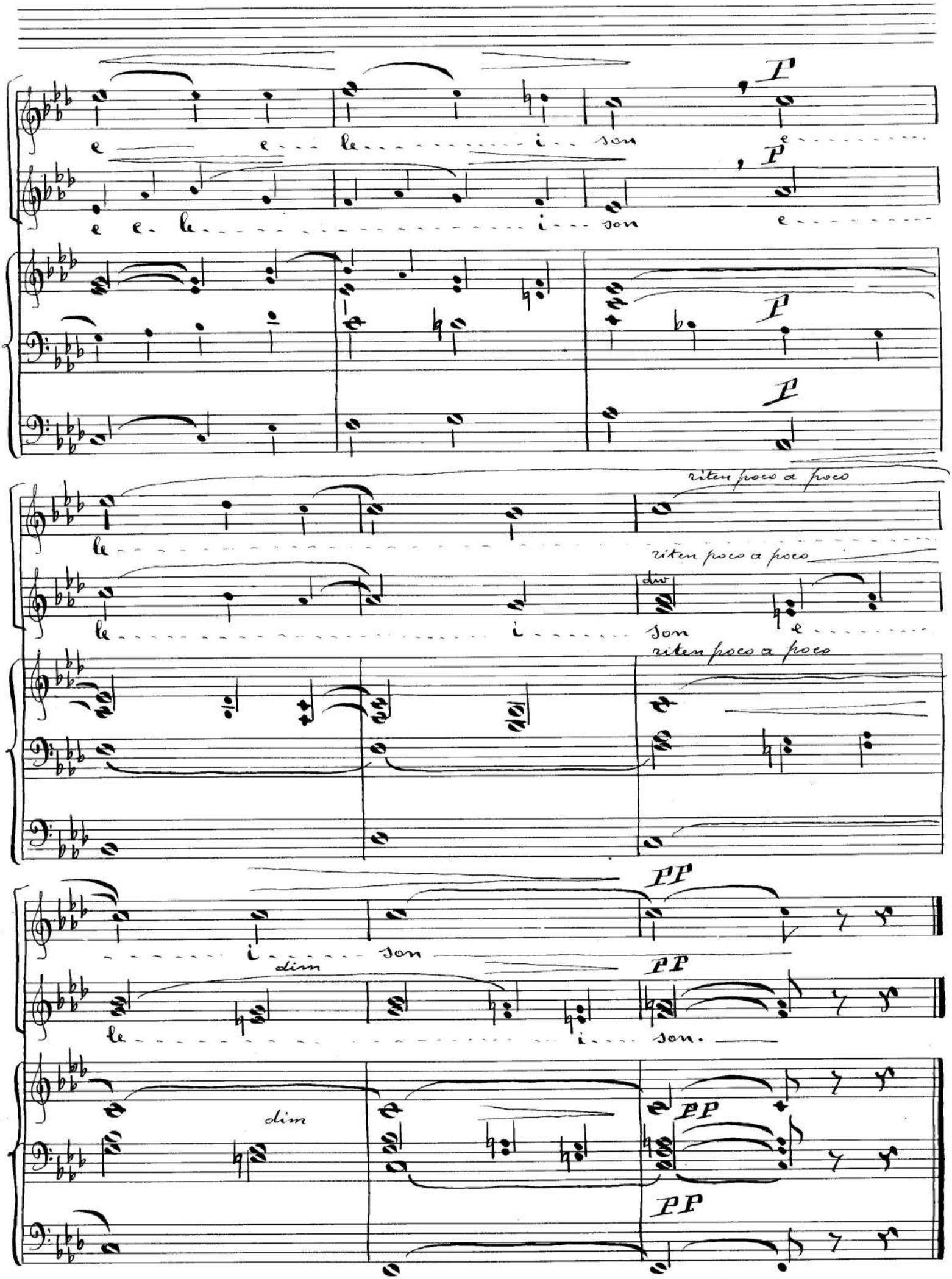
P
e e le i son e
P
e e le i son e
P
P
riten poco a poco
le
riten poco a poco
div
le i son e
riten poco a poco
PP
i son
dim
PP
le i son.
dim
PP
PP

Gloria

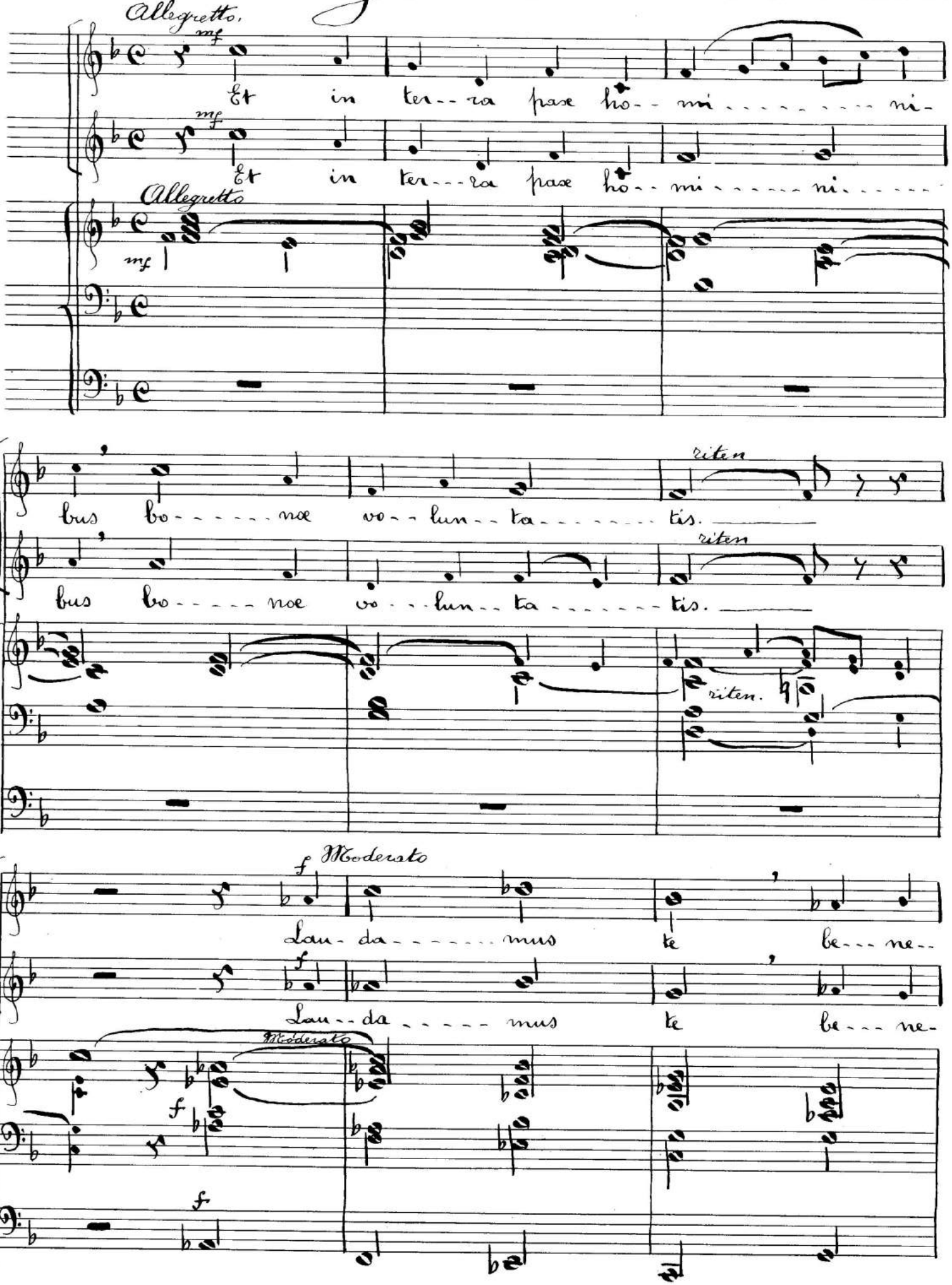
Allegretto.
mf
Et in ter--ra pax ho-- mi ---------- ni-
mf
Et in ter---ra pax ho-- mi ------ ni------
Allegretto
mf
riten
bus bo------ noe vo--lun--ta-------- tis.
riten
bus bo------ noe vo---lun--ta-------- tis.
riten.
f Moderato
Lau- da------ mus te be--- ne--
f
Lau--da ------ mus te be--- ne-
Moderato
f
f

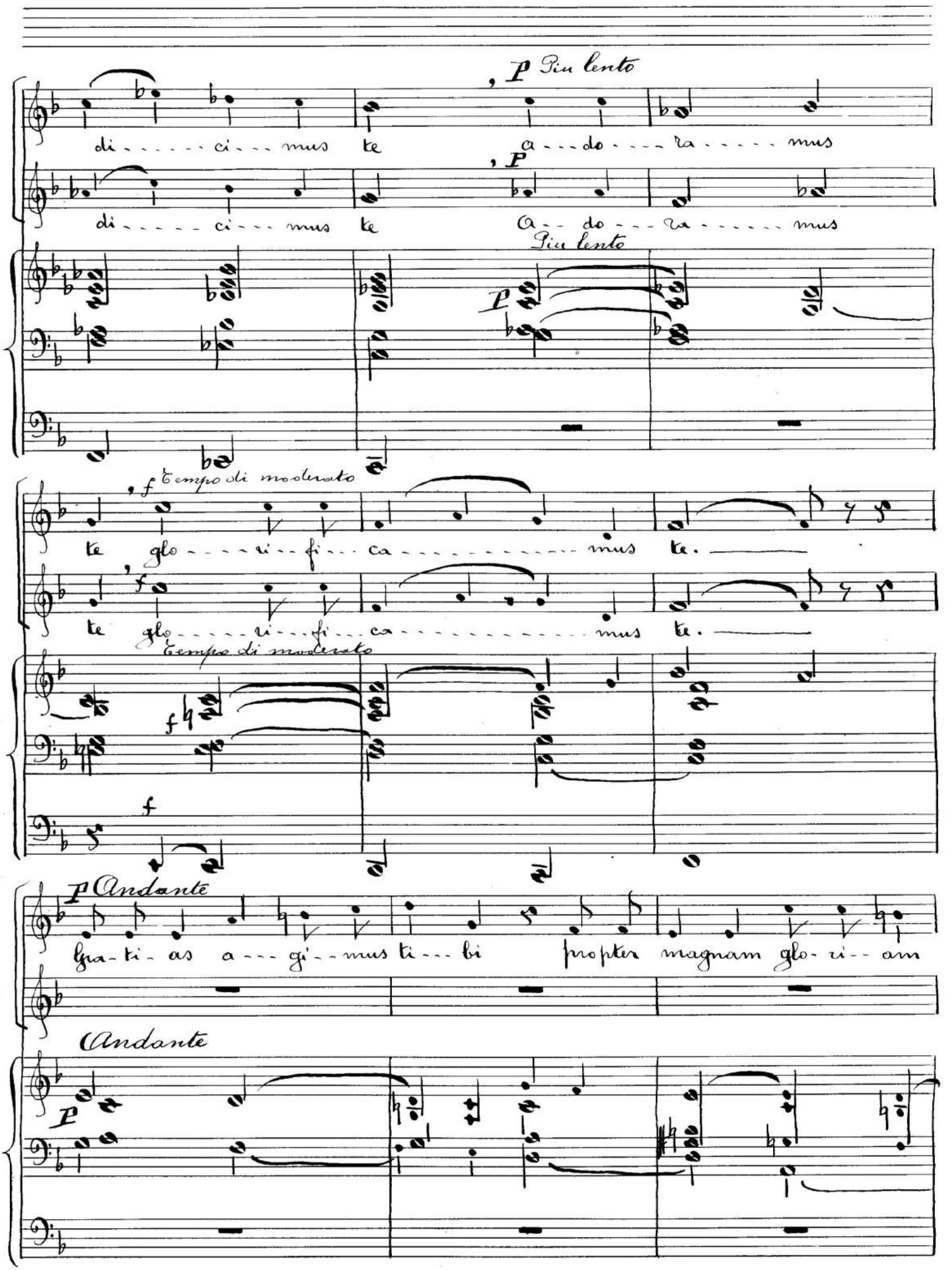
P Più lento
di - - - - - ci - - - mus te
a - - - do - - - ra - - - - - mus
F
di - - - - - ci - - - mus te
a - - do - - - ra - - - - - mus
Più lento
P
f Tempo di moderato
te glo - - - - ri - - fi - - - ca - - - - - - - - - - - - mus te.
f
te glo - - - - ri - - fi - - - ca - - - - - - - - - - - - mus te.
Tempo di moderato
f
f
P Andante
gra - ti - as a - - - gi - - mus ti - - - bi propter magnam glo - ri - - am
Andante
P

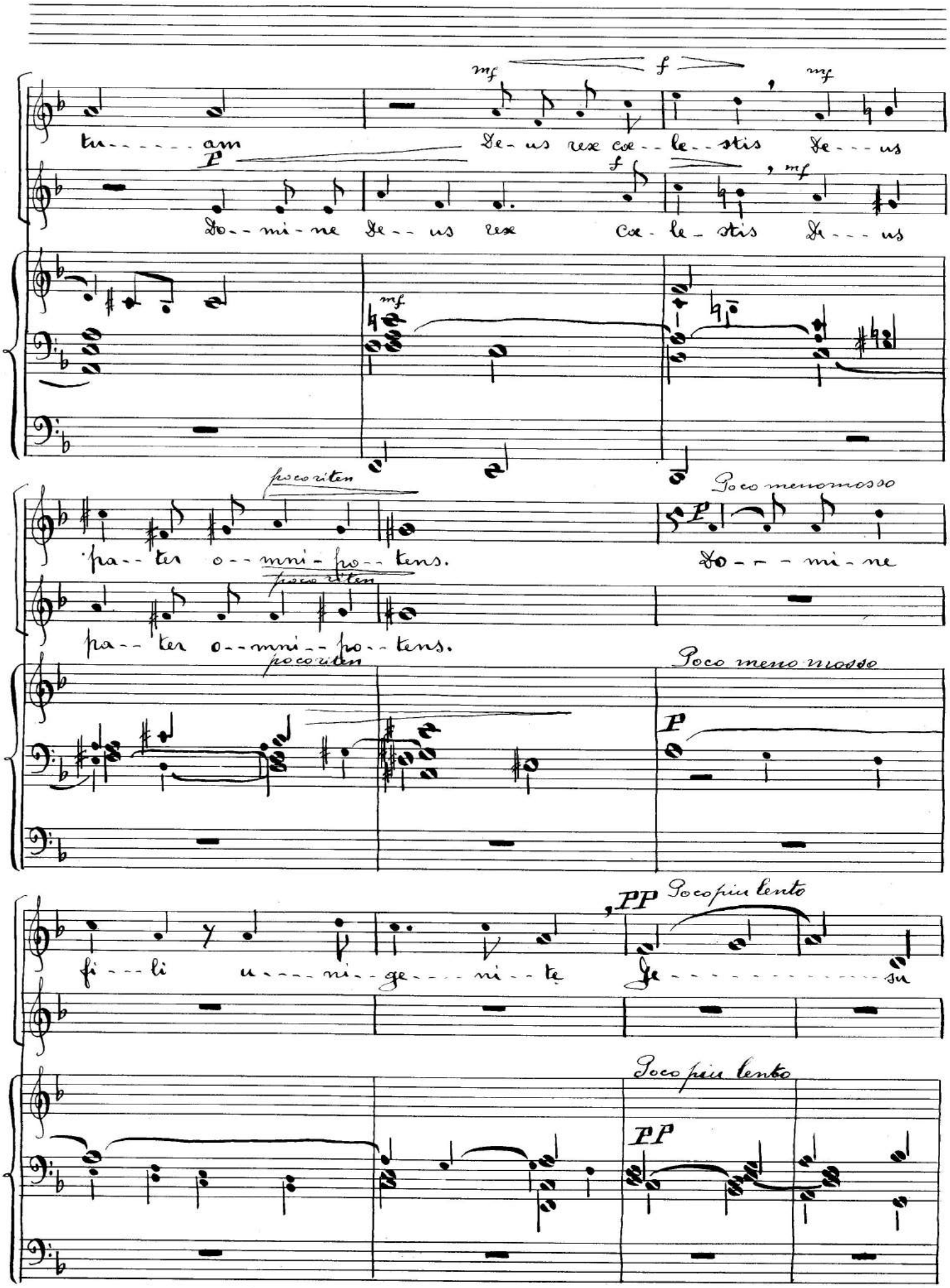
mf
f
mf
tu - - - - - - am De - us rex cœ - - le - - stis De - - - us
P
f
mf
Do - - mi - ne De - - us rex Cœ - le - stis De - - - us
mf
poco riten
Poco meno mosso
pa - - ter o - - mni - po - - tens.
P
Do - - - mi - ne
poco riten
pa - - ter o - - mni - - po - - tens.
poco riten
Poco meno mosso
P
PP
Poco piu lento
fi - - - li u - - - - ni - - ge - - - - ni - - te Je - - - - - - - - - - - - - - su
Poco piu lento
PP

Poco più vivo

Chri - - - - - - - - ste.

f

Do - - mi - ne De - - us A - - gnus

f

Do - - mi - ne De - - us A - - gnus

Poco più vivo

f

riten

De - - i Fi - - li - - us Pa - - - - - - - - - - - - - - - tris.

riten

De - - - i Fi - - - li - - us Pa - - - - - - - - - - - - - - - tris

riten

f

Adagio

P

Qui tol - - - - lis pec - - ca - - - - - - - - - - ta

Adagio

P

P

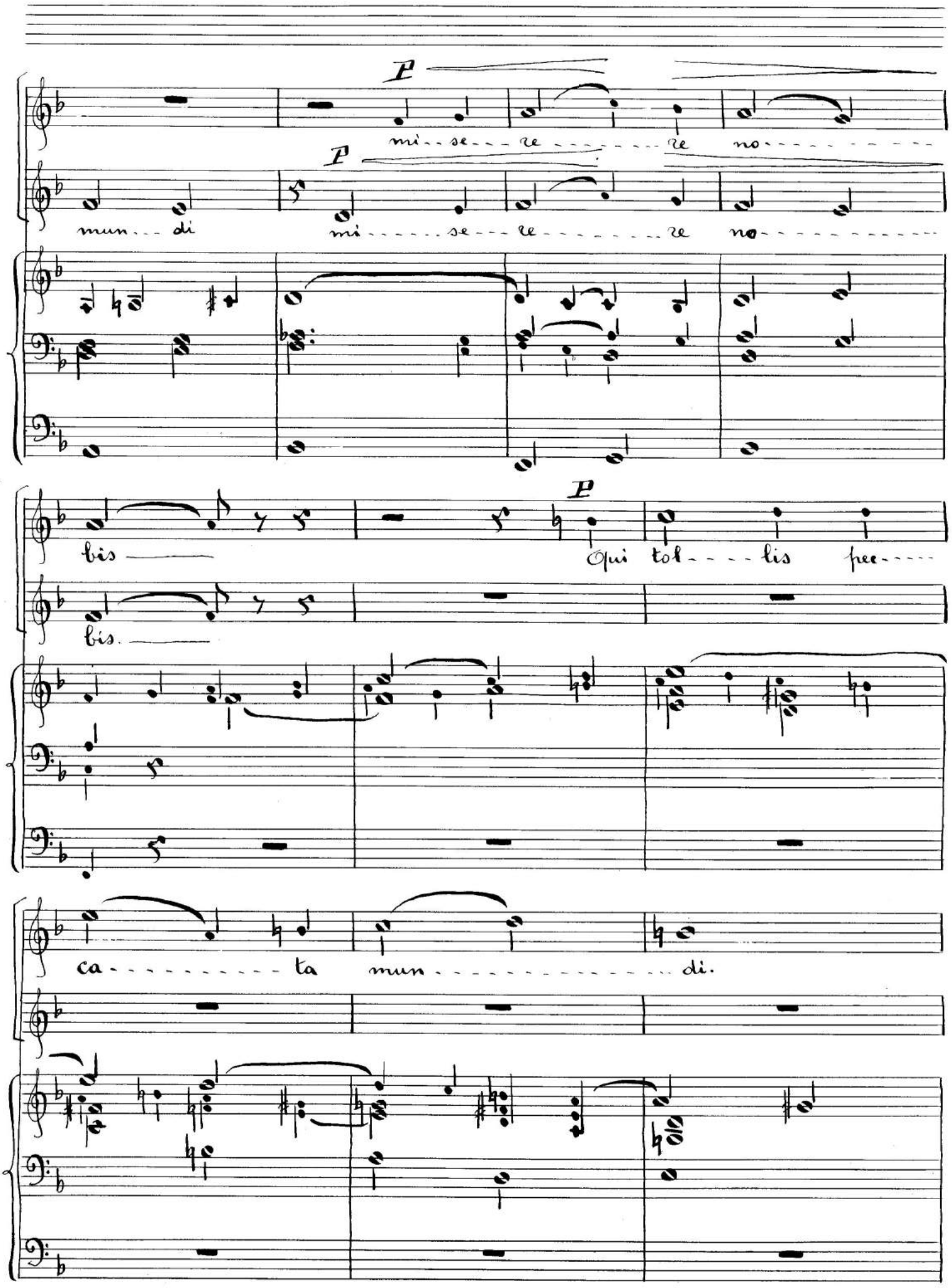
P
mi - se - re - re no
P
mun - di
mi - se - re - re no
bis
P
qui tol - lis pec -
bis.
ca - ta mun - di.

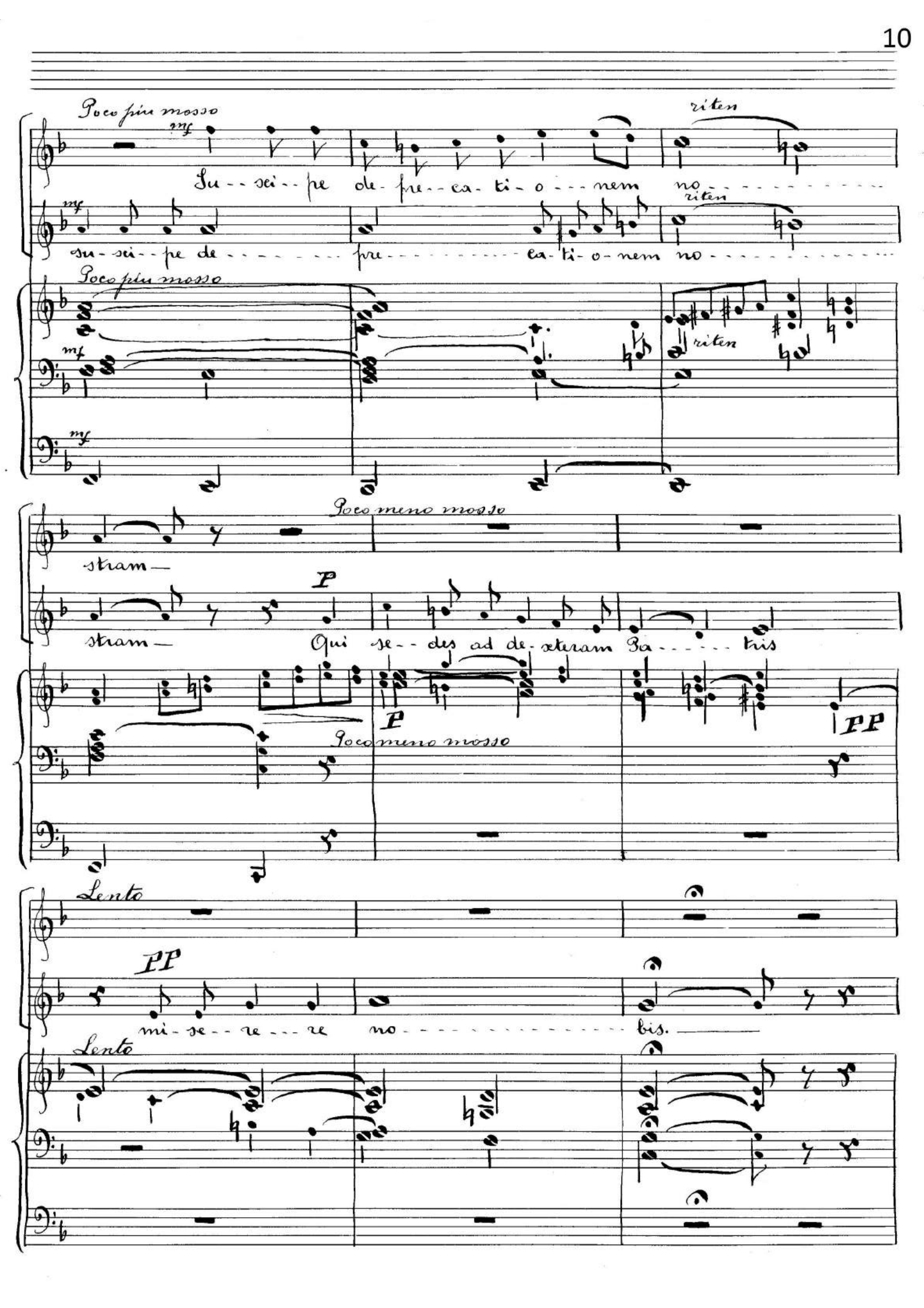
Poco più mosso
mf
Su - - sci - - pe de - pre - - ca - ti - o - - - nem no - - - - - - - - - - - -
riten
mf
su - sci - - pe de - - - - - - - - - pre - - - - - - - - - - - - ca - ti - o - nem no - - - - - - - - - - - - - -
Poco più mosso
mf
riten
mf
Poco meno mosso
stram —
P
stram —
Qui se - - des ad de - xteram Pa - - - - - tris
P
Poco meno mosso
PP
Lento
PP
mi - se - - re - - - re no - - - - - - - - - - - - - - - - bis.
Lento

1º Tempo

mf

Quo---ni---am tu so--lus san-----

mf

Quo---ni---am tu so---lus san-----

1º Tempo

mf

poco riten.

ctus Tu so-------lus Do--mi---nus Tu so---lus Al---

poco riten

ctus Tu so-------lus Do---mi---nus Tu so---lus Al---

poco riten

più lento

mf

tis--si---mus, Je-----su Chri-----

mf

tis---si---mus, Je-----su Chri-----

Più lento

mf

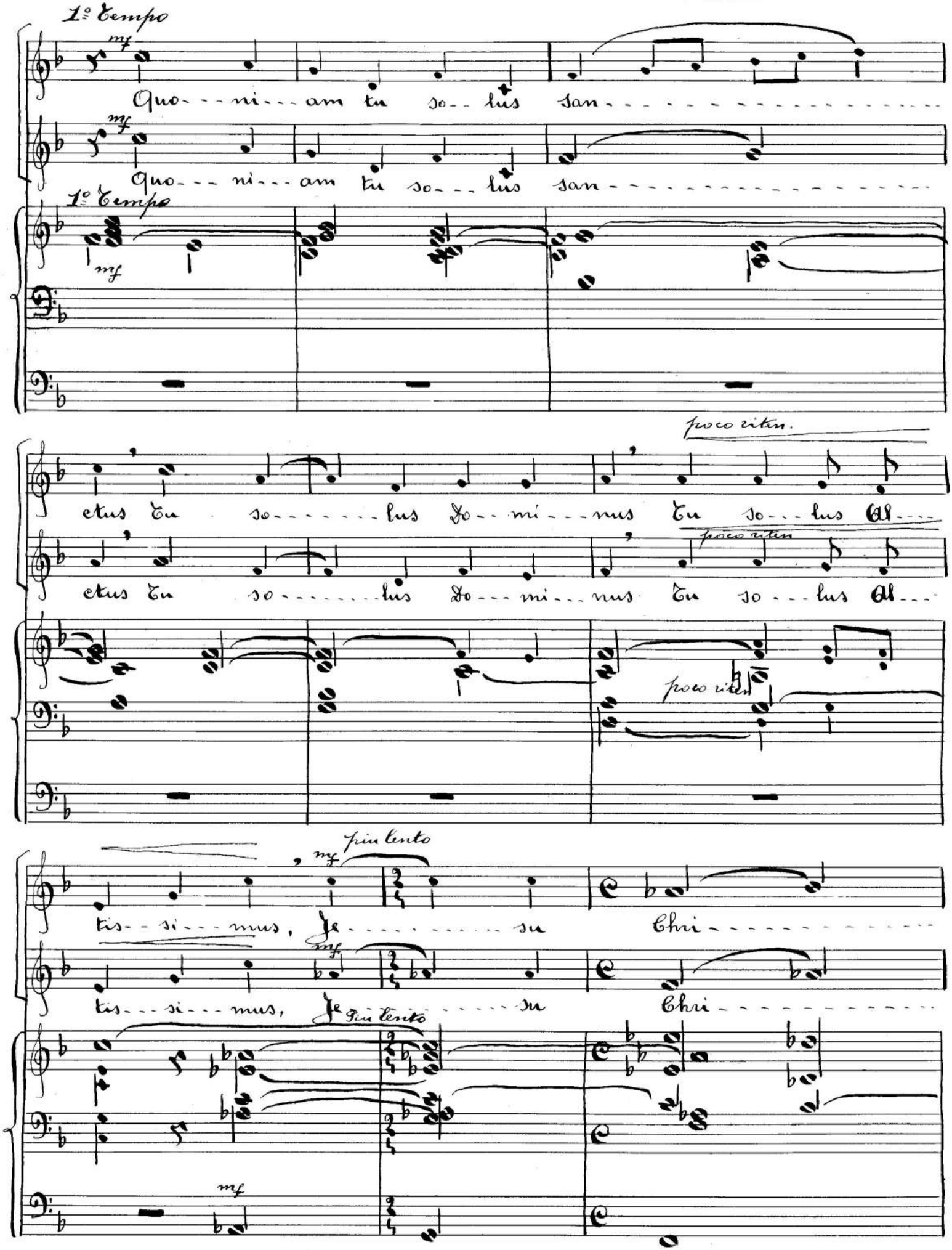

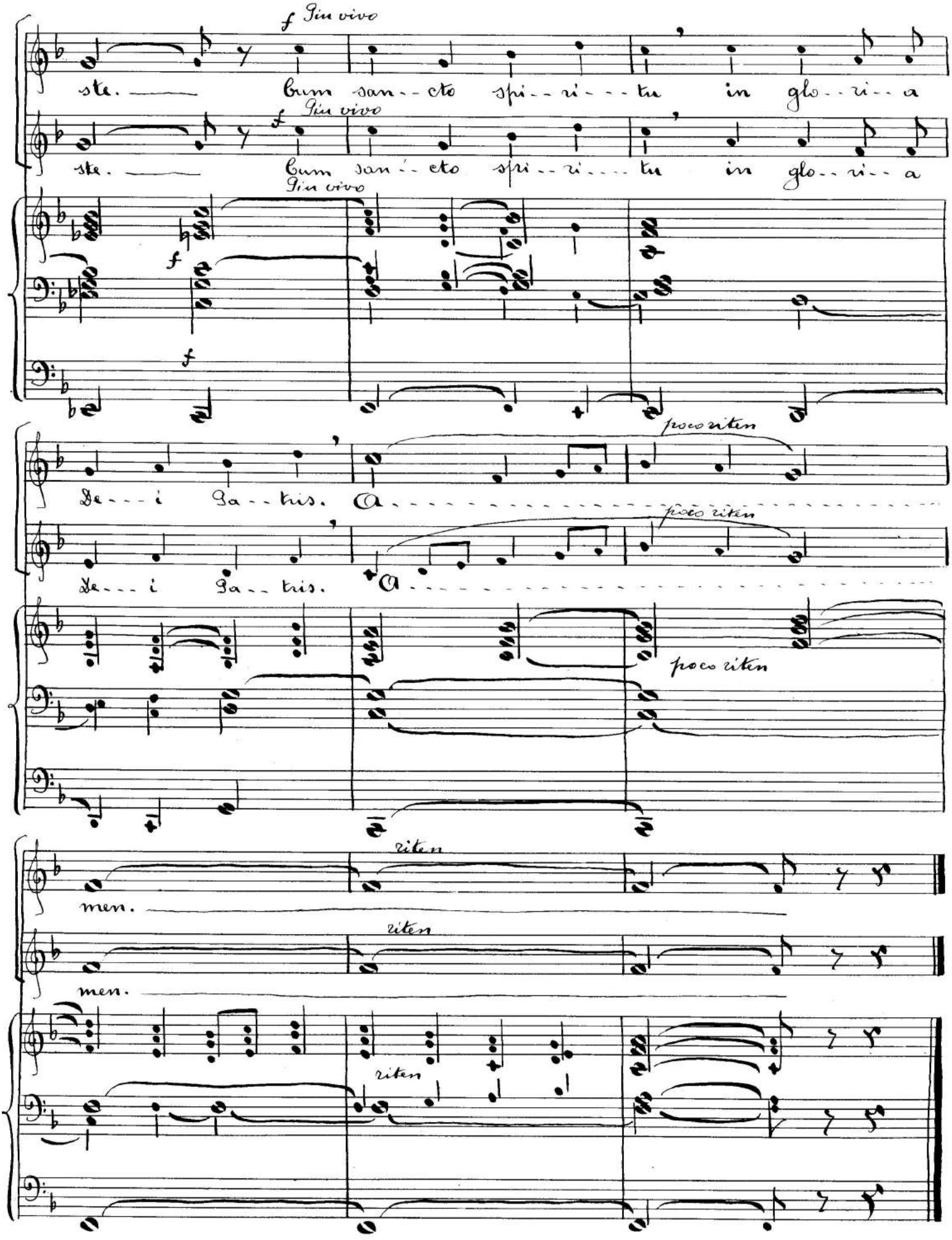
f Più vivo
ste. Cum san--cto spi--ri---tu in glo--ri--a
f Più vivo
ste. Cum san--cto spi--ri---tu in glo--ri--a
Più vivo
f
f
poco riten
De---i Pa--tris. A
poco riten
De---i Pa--tris. A
poco riten
riten
men.
riten
men.
riten

Credo

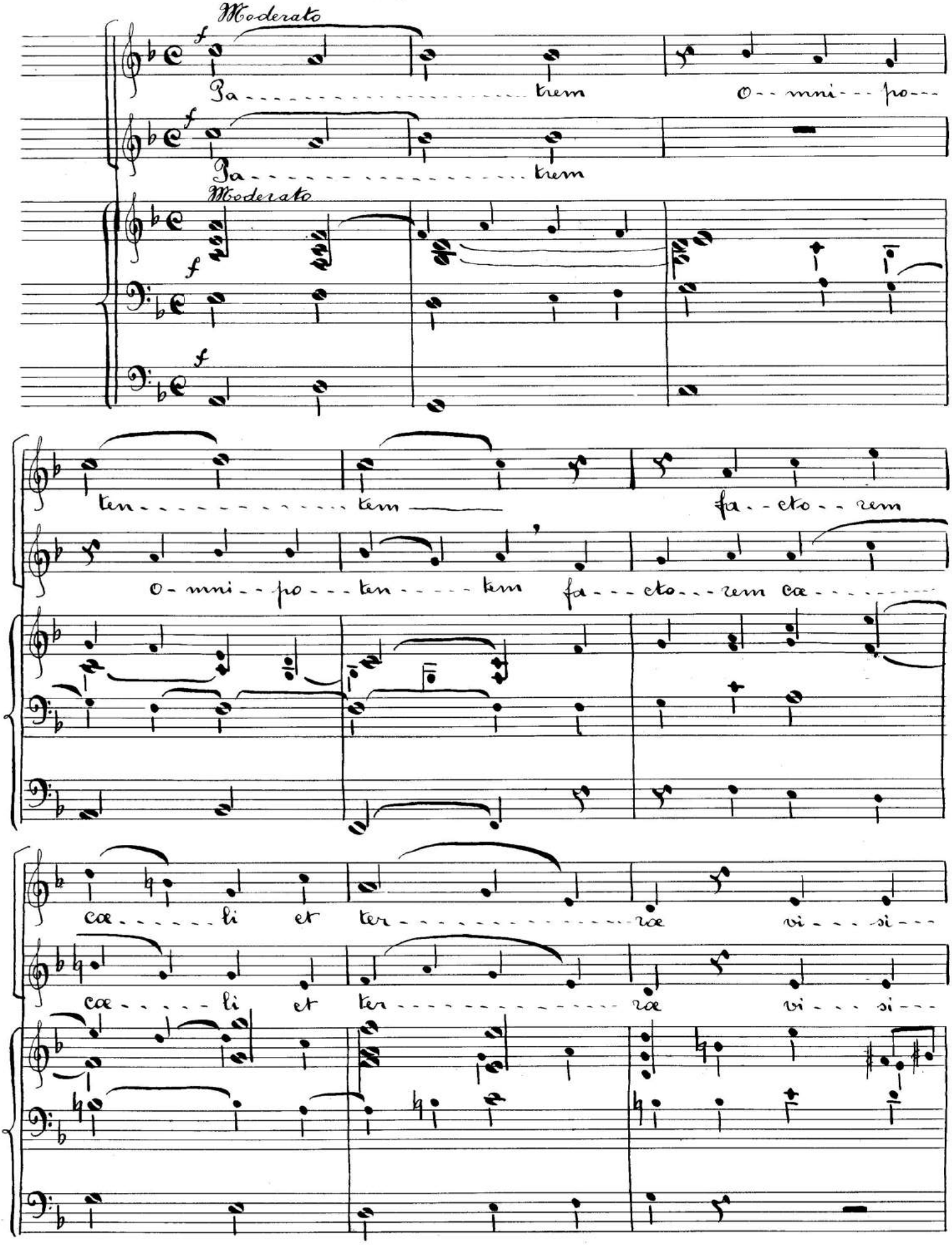
Moderato
Pa - trem o - mni - po -
Pa - trem
Moderato
ten - tem fa - cto - rem
o - mni - po - ten - tem fa - cto - rem cœ -
cœ - li et ter - ræ vi - si -
cœ - li et ter - ræ vi - si -

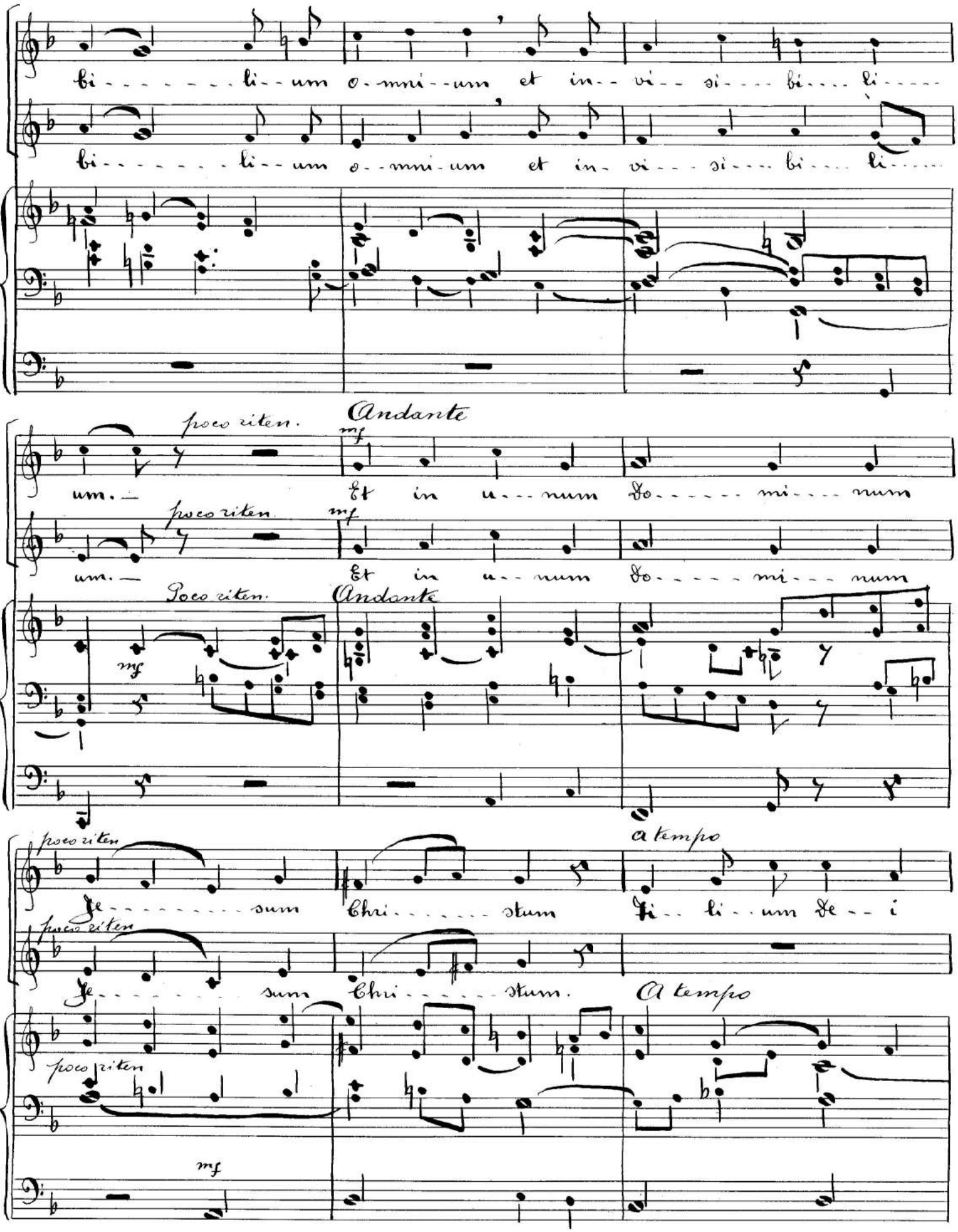
bi - - - - - - - - li - - um o - mni - - um et in - - vi - - si - - - - bi - - - - li - - - - -
bi - - - - - - - - li - - um o - - mni - um et in - vi - - - si - - - - bi - - - - li - - - - -
poco riten.
um. —
Andante
mf
Et in u - - num do - - - - - - mi - - - - num
poco riten.
um. —
mf
Et in u - - num do - - - - - mi - - - num
Poco riten.
mf
Andante
poco riten
Je - - - - - - - - - sum
Chri - - - - - - stum
a tempo
Ti - - li - - um De - - i
poco riten
Je - - - - - - - - - sum
Chri - - - - - - stum.
A tempo
poco riten
mf

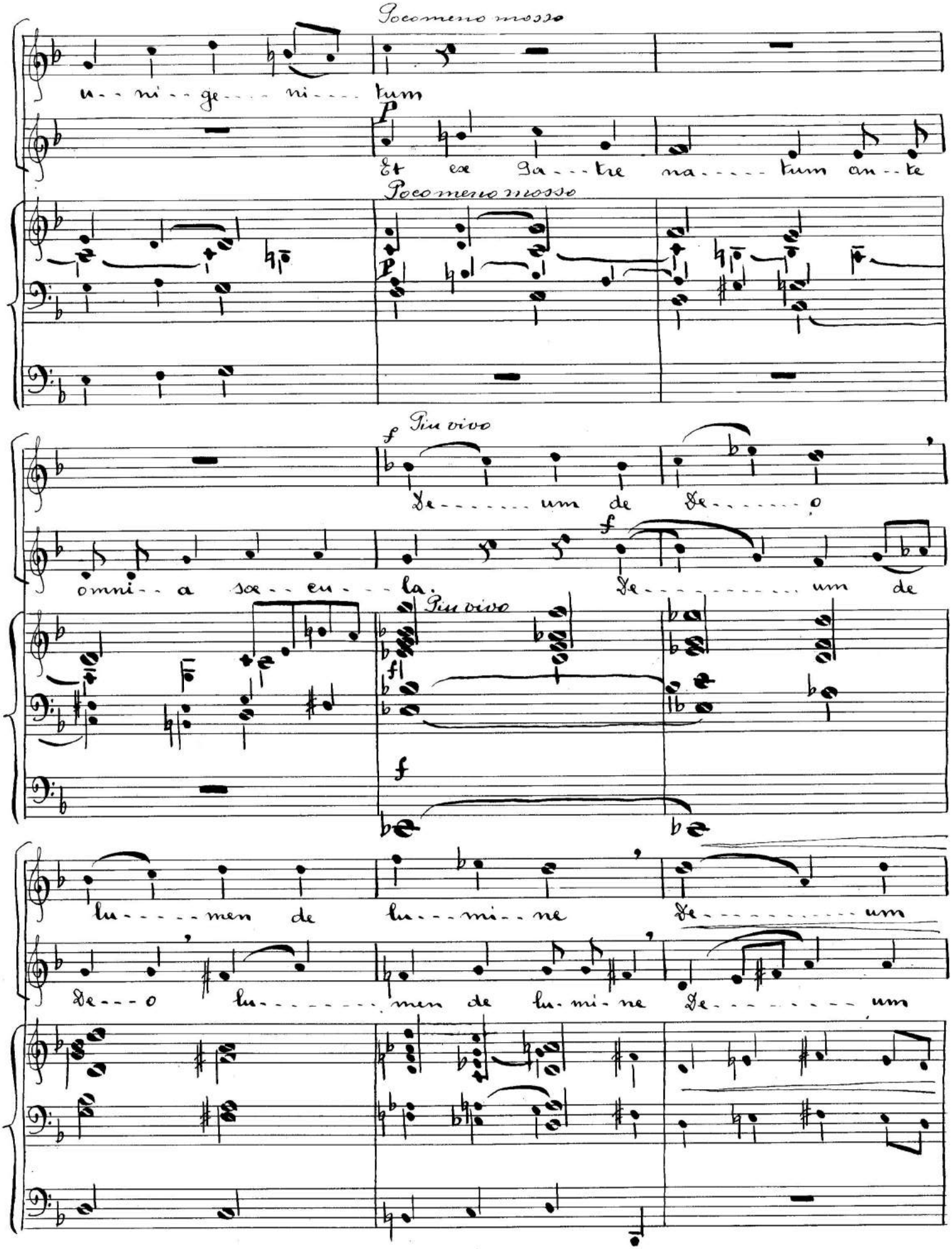
Poco meno mosso
u - - ni - - ge - - - - ni - - - - tum
P
Et ex Pa - - - tre na - - - - - tum an - - te
Poco meno mosso
P
f Più vivo
De - - - - - - um de De - - - - - - o
omni - - a sae - - cu - - - la.
f
De - - - - - - - - - - - - um de
Più vivo
f
f
lu - - - - - men de lu - - - mi - - ne
De - - - - - - - - - - - - um
De - - - o lu - - - - - - - - men de lu - mi - ne
De - - - - - - - - - um

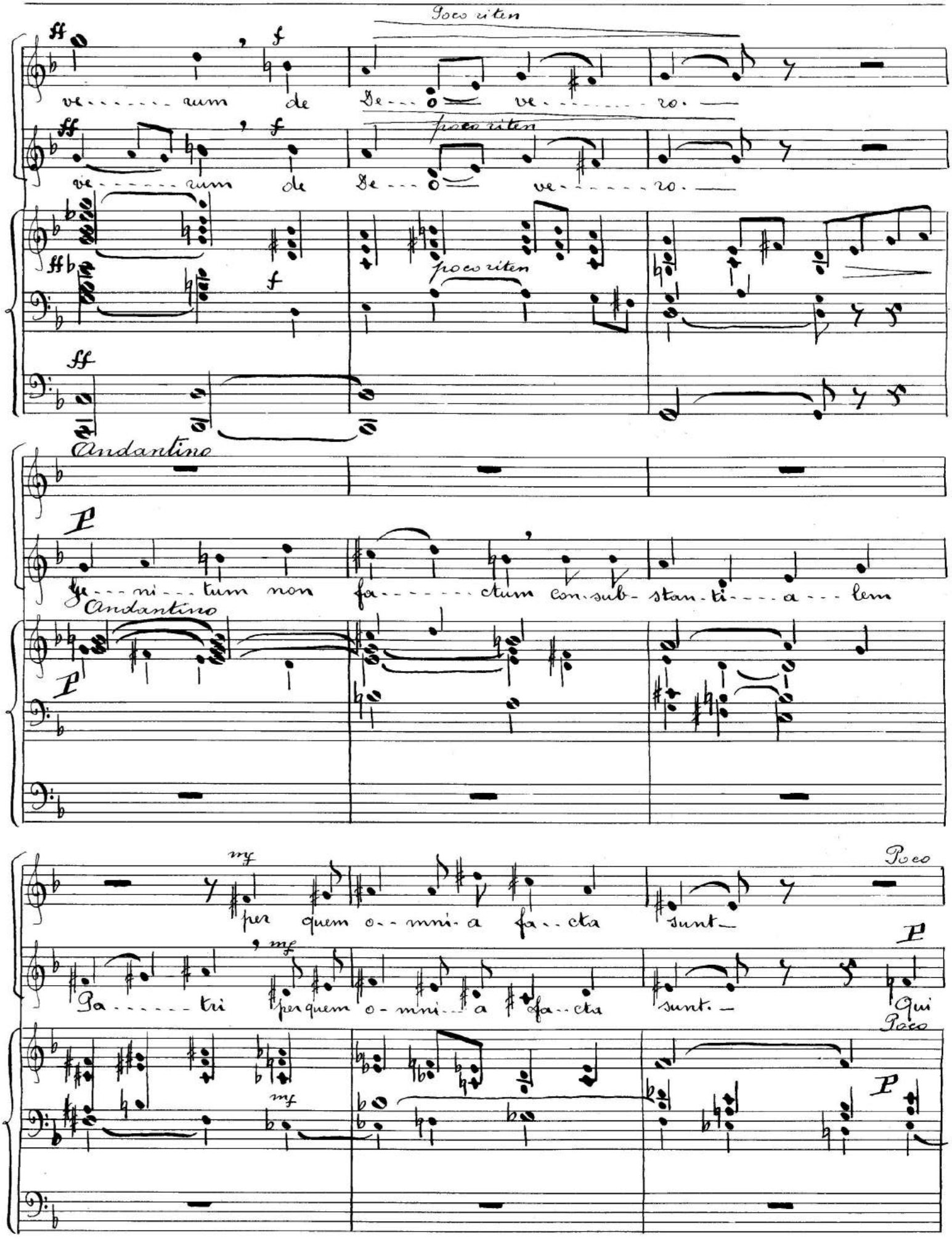
Poco riten
ff
f
ve - - - - - rum de De - - - o ve - - - - - ro.
poco riten
ff
f
ve - - - - - rum de De - - - o ve - - - - - ro.
poco riten
ff
Andantino
P
ge - - - ni - - - tum non fa - - - - - ctum con - sub - stan - ti - - - a - - - lem
Andantino
P
mf
per quem o - - mni - a fa - - cta sunt
Poco
P
Pa - - - - - tri per quem o - mni - - a fa - - cta sunt.
mf
Qui
Poco
P

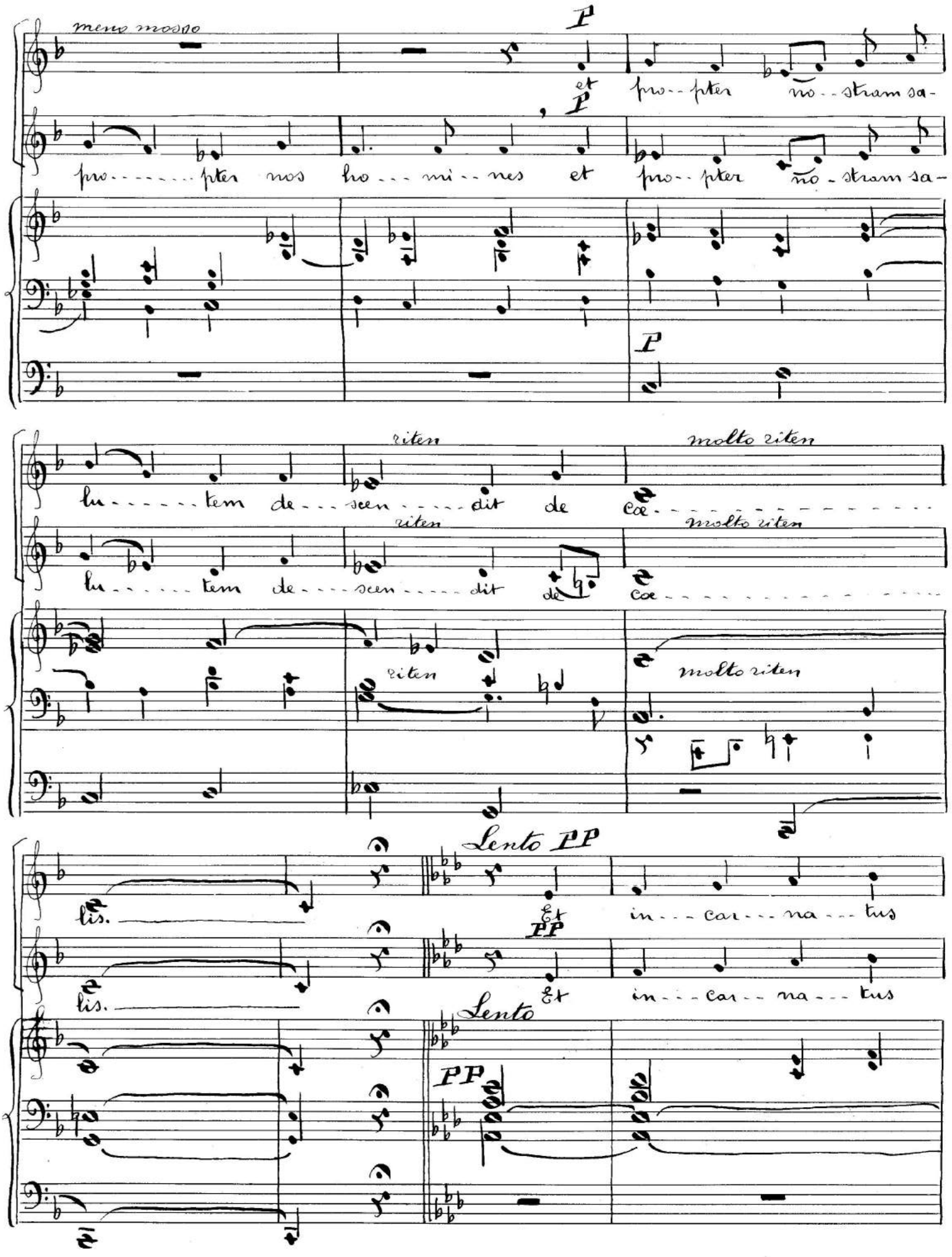
meno mosso
P
et
P
pro - pter nos ho - mi - nes et
pro - pter no - stram sa -
P
lu - tem de - scen - dit de
riten
molto riten
lu - tem de - scen - dit de
riten
molto riten
riten
molto riten
lis.
Lento PP
Et
in - car - na - tus
PP
Et
in - car - na - tus
Lento
PP

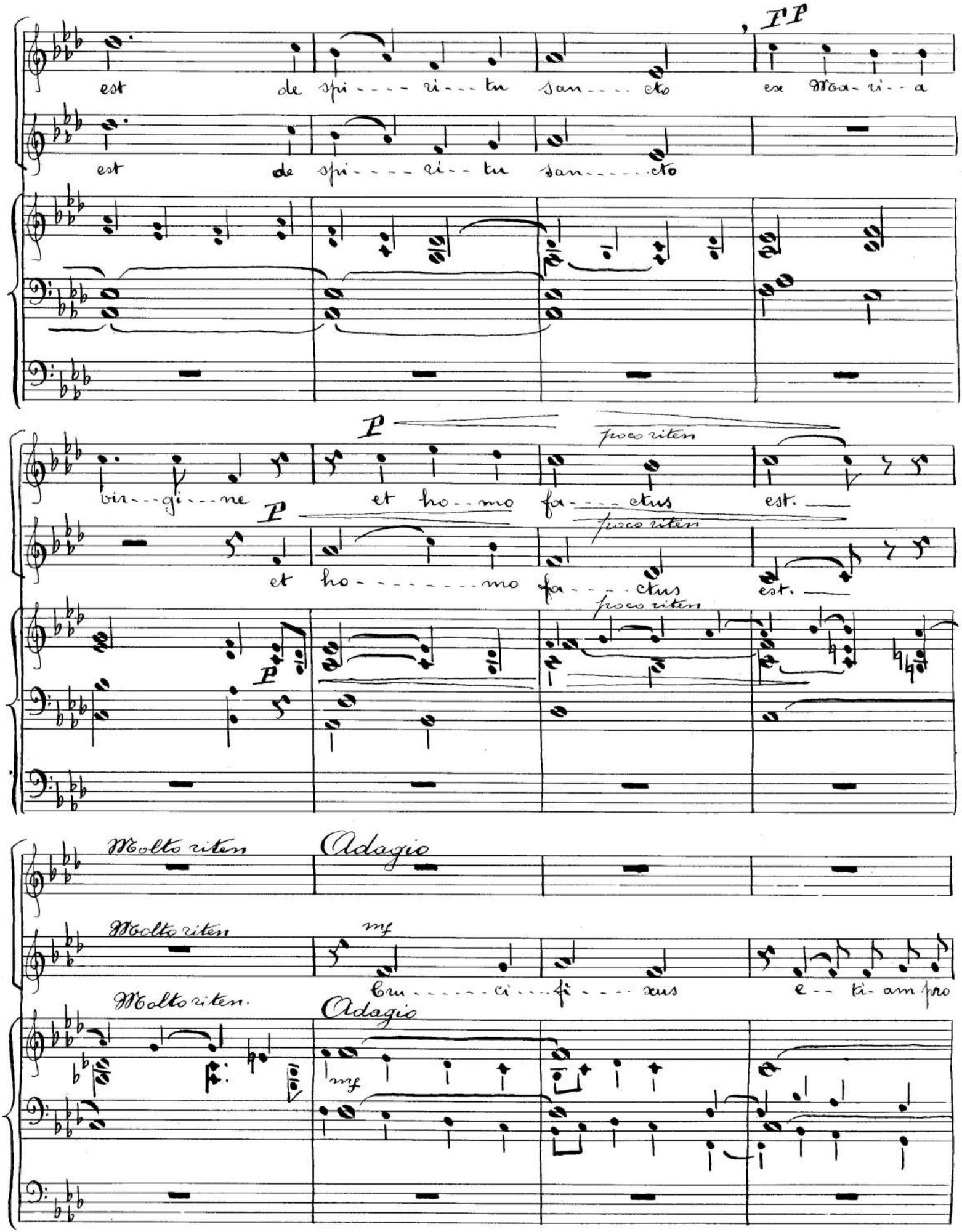
FP
est de spi---ri---tu san---cto ex Ma-ri--a
est de spi---ri--tu san-----cto
P
poco riten
vir--gi--ne et ho--mo fa---ctus est.
P
poco riten
et ho--------mo fa---ctus est.
poco riten
P
Molto riten
Adagio
Molto riten
mf
Cru-----ci---fi---xus e--ti-am pro
Molto riten.
Adagio
mf

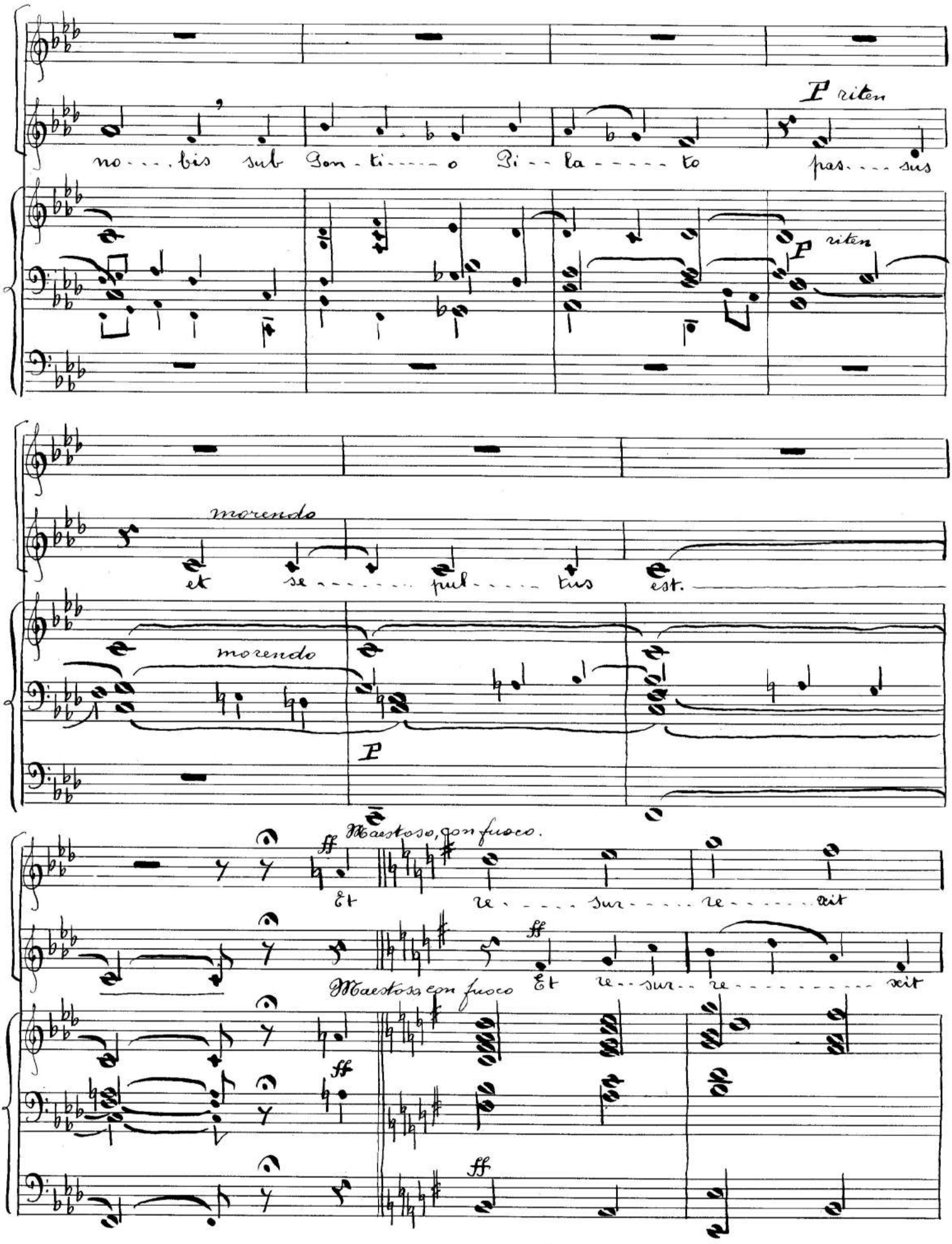
P riten
no - bis sub Gon - ti - o Pi - la - to pas - sus
P riten
morendo
et se - pul - tus est.
morendo
P
Maestoso, con fuoco.
ff
Et re - sur - re - xit
Maestoso con fuoco
ff
Et re - sur - re - xit
ff
ff

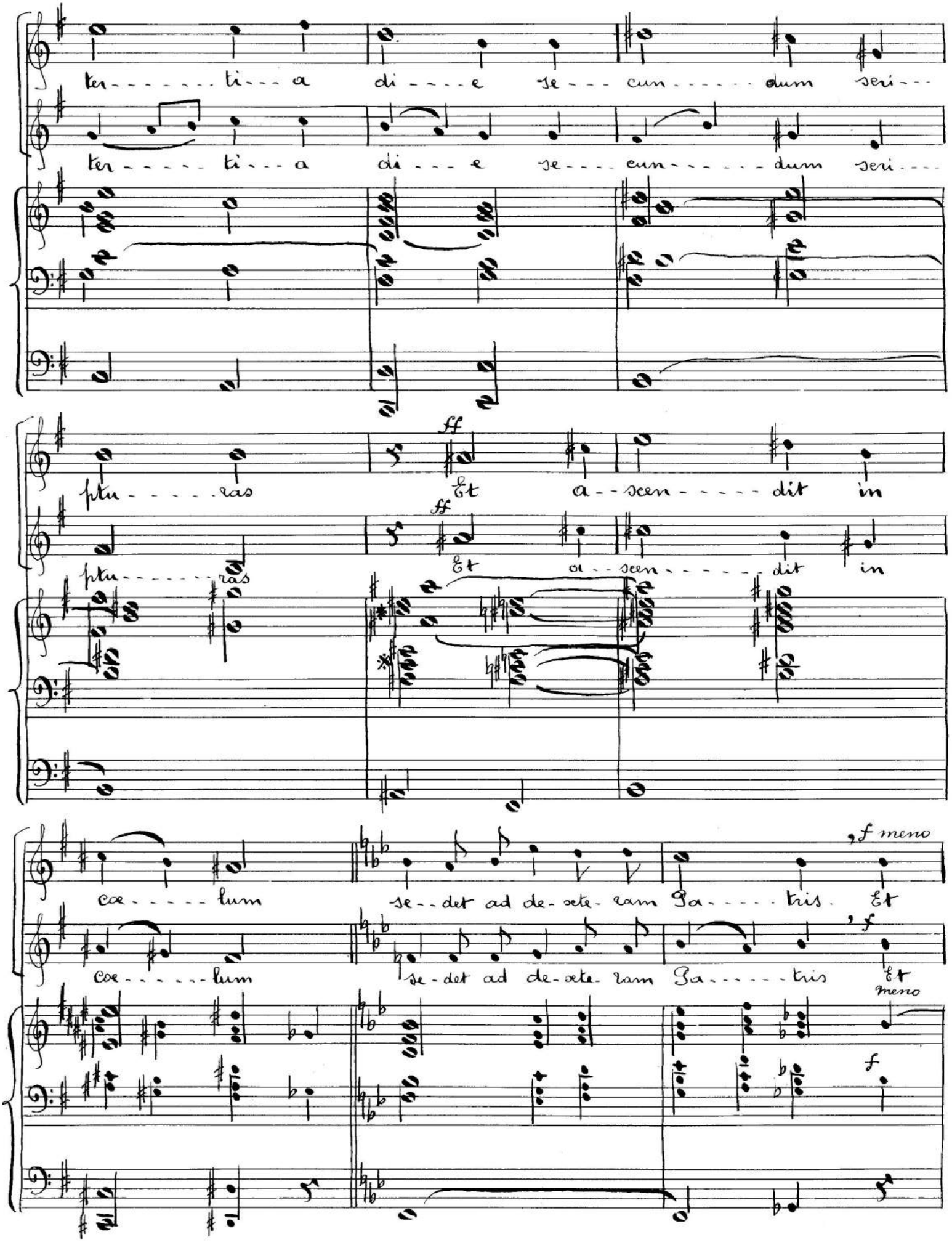
ter - - - - - ti - - - a di - - - - e se - - - cun - - - - - - dum seri - - -
ter - - - - - ti - - - a di - - - e se - - - - cun - - - - - - - dum seri - - - -
ptu - - - - - ras
ff
Et a - - scen - - - - - dit in
ff
ptu - - - - - - - ras
Et a - - scen - - - - - - dit in
coe - - - - - lum
se - - det ad de - xte - ram Pa - - - - tris. Et
f meno
coe - - - - - - lum
se - det ad de - xte - ram Pa - - - - - tris
f
Et
meno
f

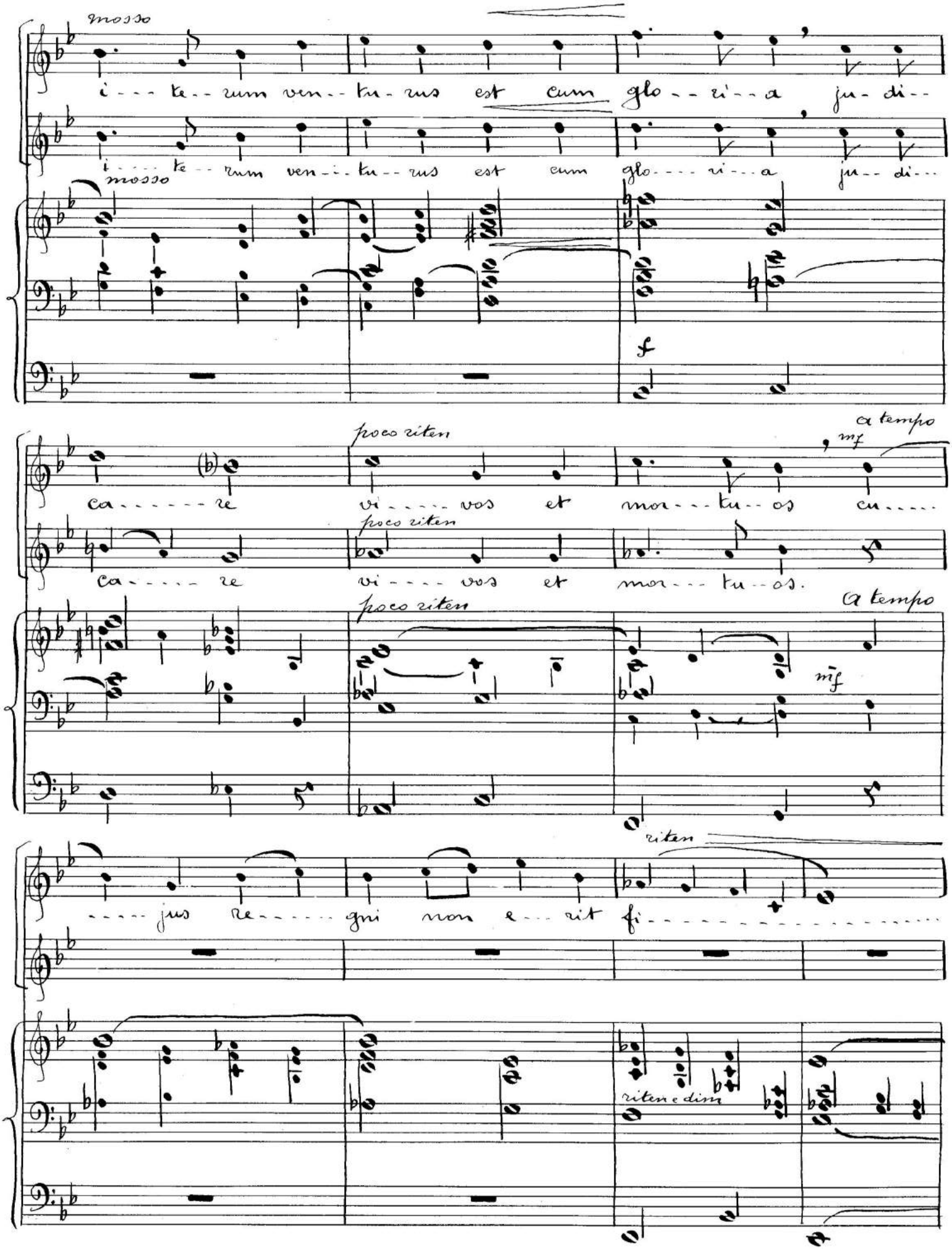
mosso
i - - - te - - rum ven - - tu - rus est cum glo - - ri - - a ju - di - -
i - - - te - - rum ven - - tu - - rus est cum glo - - - ri - - a ju - - di - - -
mosso
f
poco riten
a tempo
mf
ca - - - - - - re vi - - - - vos et mor - - - tu - - os cu - - - - -
poco riten
ca - - - - - re vi - - - - vos et mor - - - tu - - os.
poco riten
a tempo
mf
- - - - - jus re - - - - - gni non e - - rit fi -
riten
riten e dim

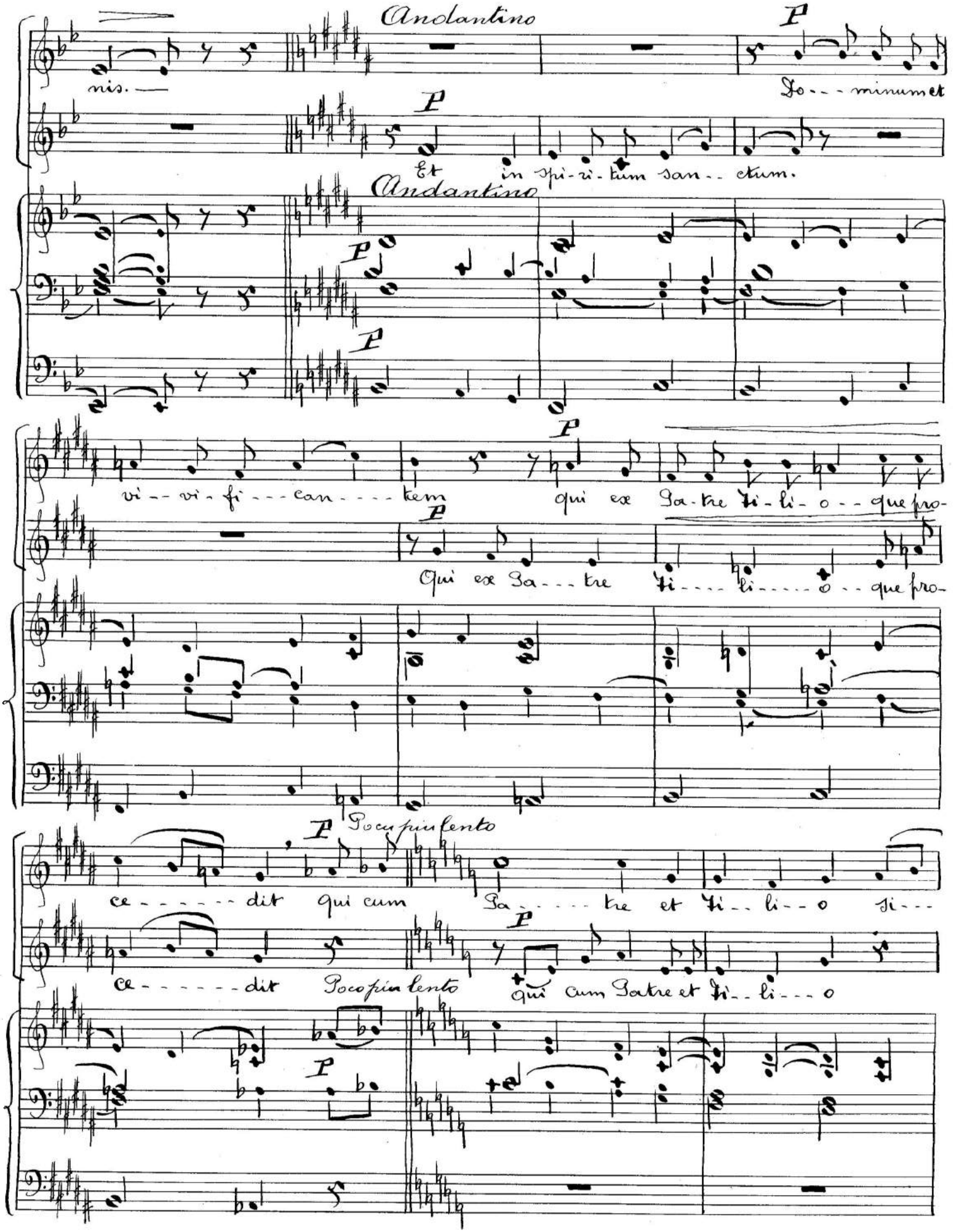
Andantino
nis.
P
Do---minumet
P
Et in spi-ri-tum san-- ctum.
Andantino
P
P
P
vi-- vi-fi--- can---- tem qui ex Pa-tre fi-li-o-- que pro-
P
Qui ex Pa--- tre fi---- li----- o -- que pro-
Poco più lento
P
ce------- dit qui cum Pa------ tre et fi-- li-- o si---
ce------- dit Poco più lento
P
qui cum Patre et fi-- li--- o
P

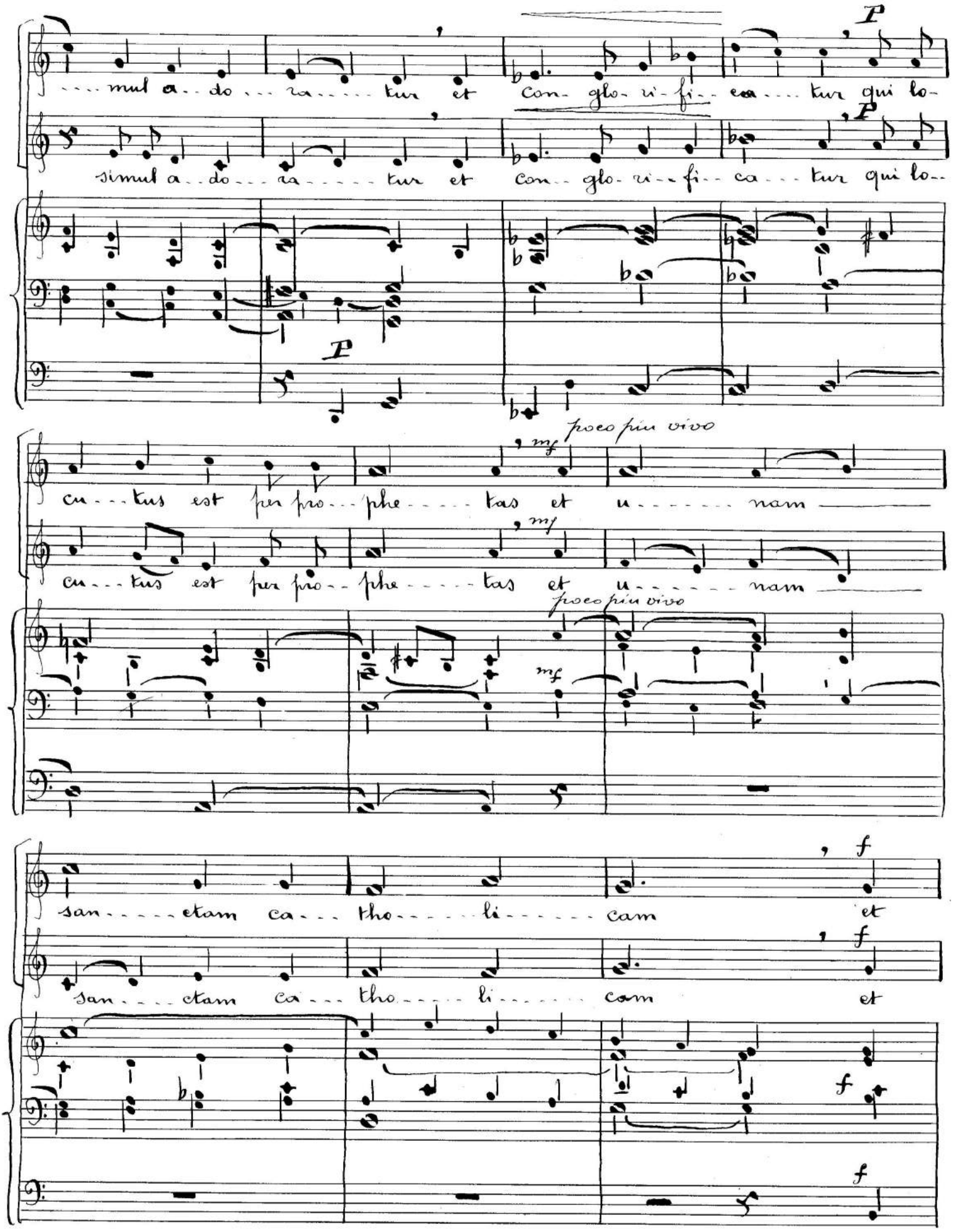
simul a - do - ra - tur et con - glo - ri - fi - ca - tur qui lo -
simul a - do - ra - tur et con - glo - ri - fi - ca - tur qui lo -
P
P
cu - tus est per pro - phe - tas et u - nam
cu - tus est per pro - phe - tas et u - nam
poco più vivo
mf
poco più vivo
mf
san - ctam ca - tho - li - cam et
san - ctam ca - tho - li - cam et
f
f
f
f

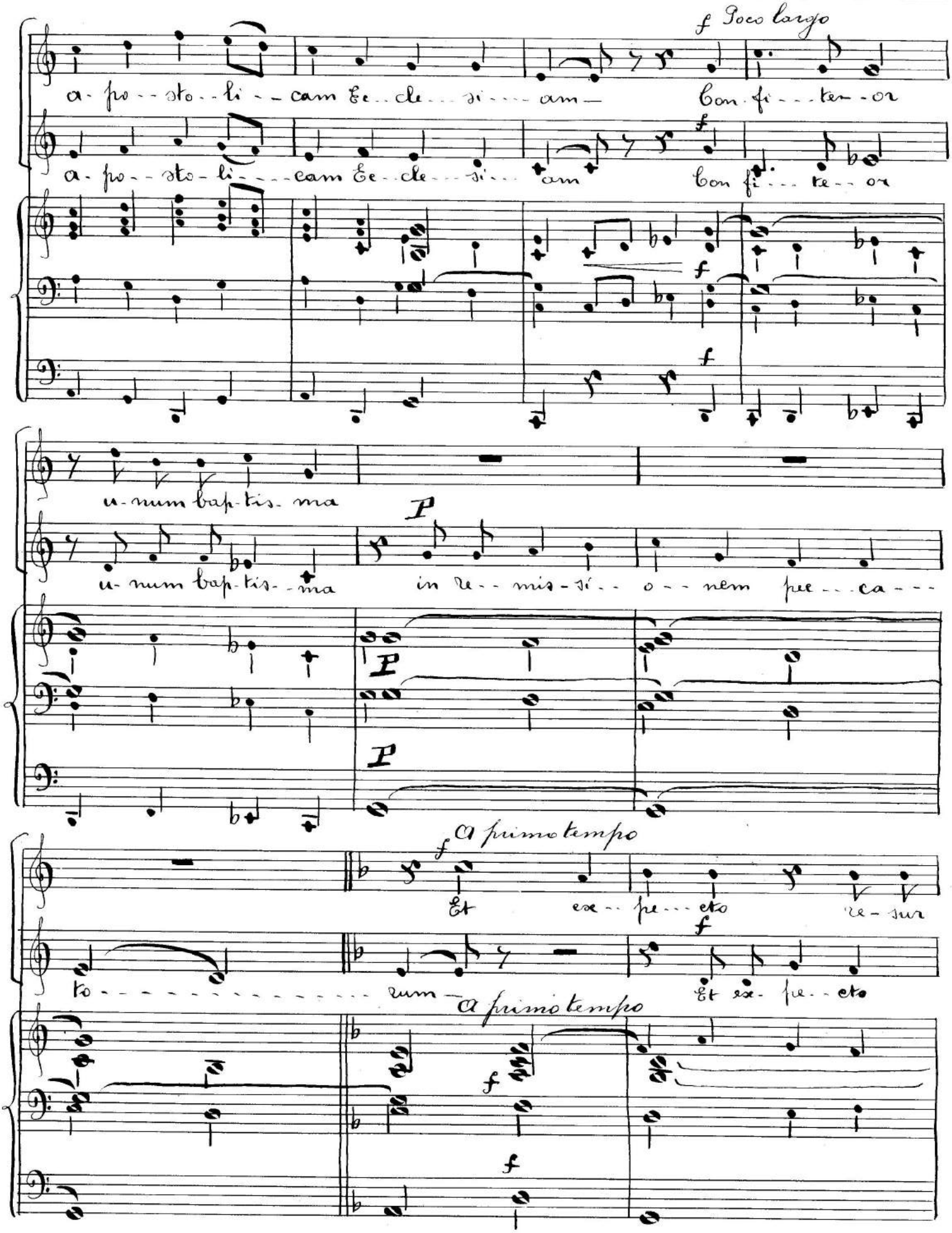
f Poco largo
a - po - - sto - li - - cam Ec - cle - si - - am -
Con - fi - - ter - or
a - po - - sto - li - - - cam Ec - cle - - si - - am
Con fi - - te - - or
u - num bap - tis - ma
u - num bap - tis - - ma
P
in re - - mis - si - - o - - nem pec - - ca - - -
a primo tempo
Et
exs - pe - - cto
re - sur
to - - - - - - - - - - - - - - - - - rum -
Et exs - pe - - cto
a primo tempo

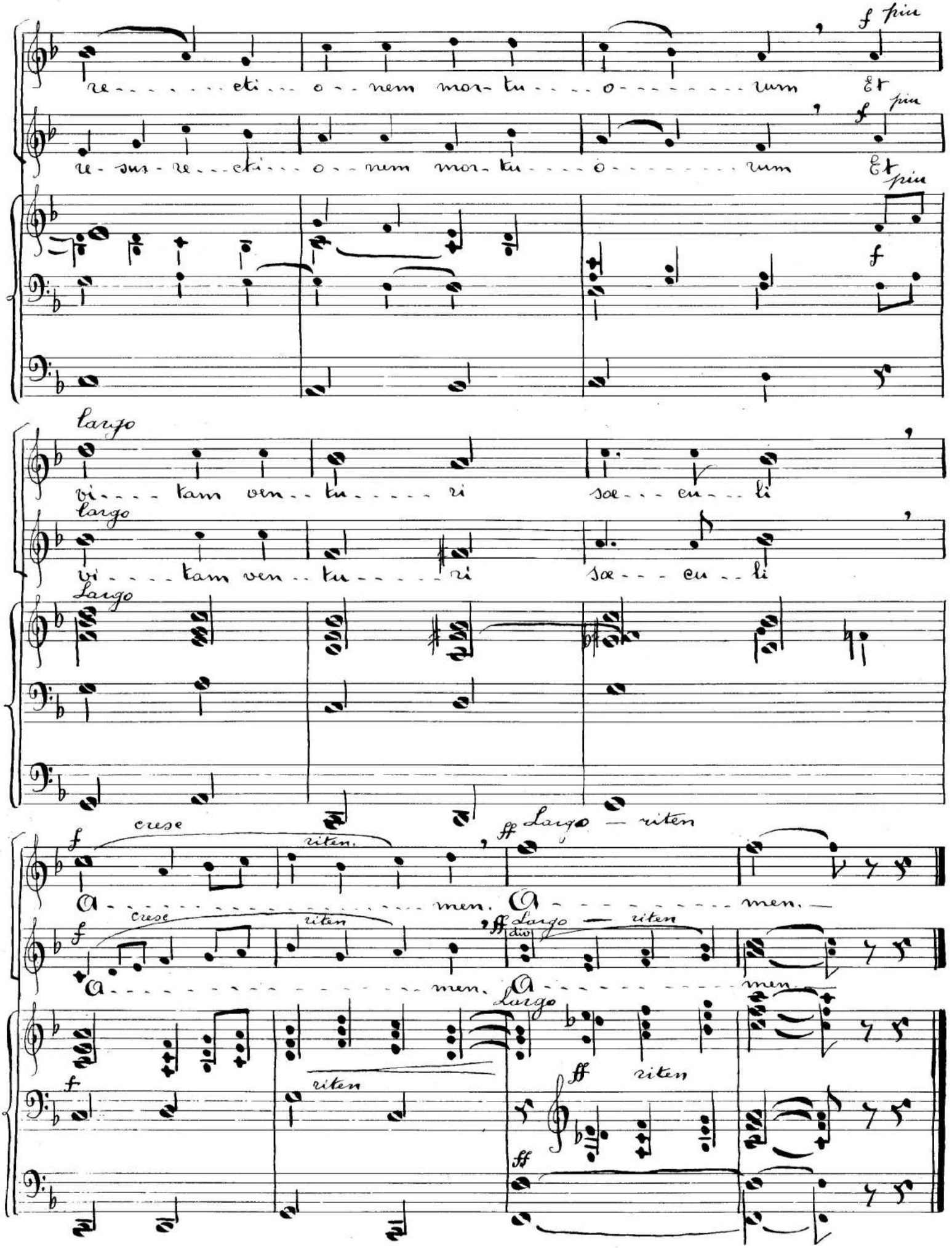
re - - - - - - - eti - - o - - nem mor - tu - - - - o - - - - - - - - rum
f più
Et
re - sus - re - - - eti - - - o - - nem mor - tu - - - - o - - - - - - - - rum
f più
Et
f più
f
Largo
vi - - - - tam ven - - tu - - - - - ri sae - - - cu - - li
Largo
vi - - - - tam ven - - tu - - - - - ri sae - - - cu - - li
Largo
f
cresc
riten.
ff Largo — riten
A - - - - - - - - - - - - - - - men. A - - - - - - - - - men.
f
cresc
riten
ff Largo — riten
A - - - - - - - - - - - - - - - men. A - - - - - - - - - men.
Largo
f
riten
ff
riten
ff

Sanctus

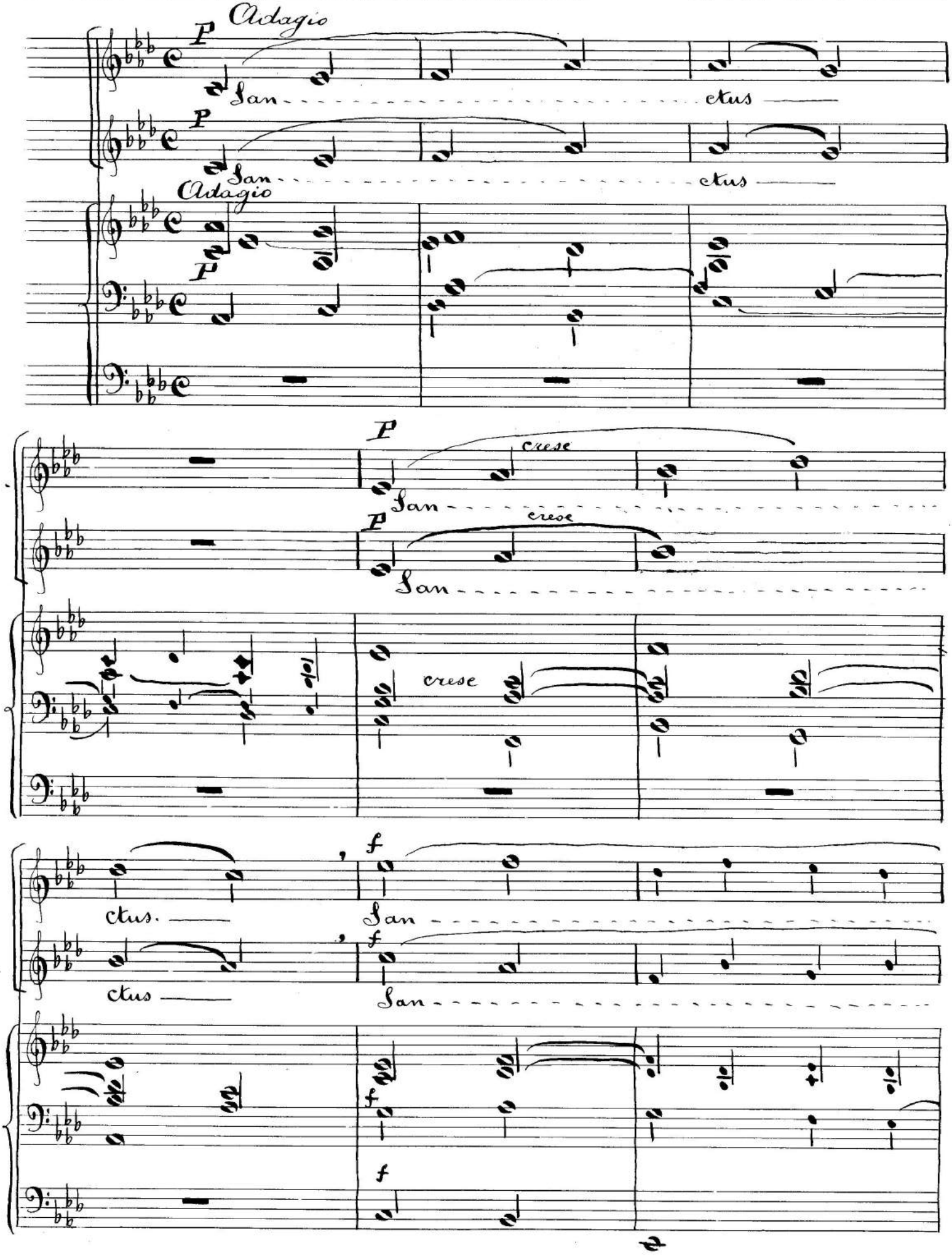
Adagio
P
San
ctus
Adagio
P
San
ctus
P
crese
San
P
crese
San
crese
ctus.
f
San
ctus
f
San
f
f

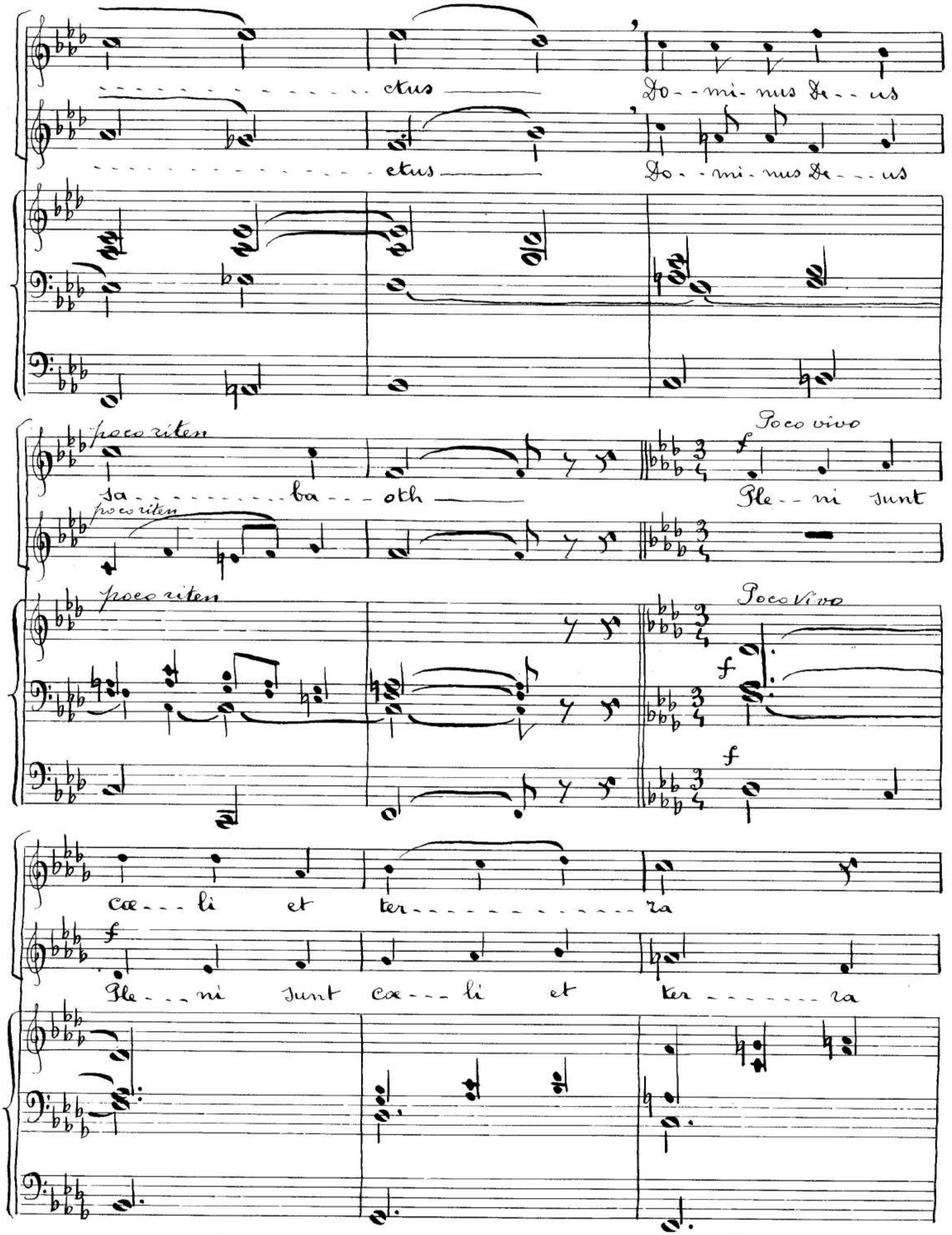
etus
Do - - mi - nus De - - us
etus
Do - - mi - nus De - - us
poco riten
sa - - - - - - - - - - ba - - - oth
Poco vivo
f
Ple - - ni sunt
poco riten
poco riten
Poco Vivo
f
f
coe - - - li et ter - - - - - - - - - - - - ra
f
Ple - - - ni sunt coe - - - li et ter - - - - - - - ra

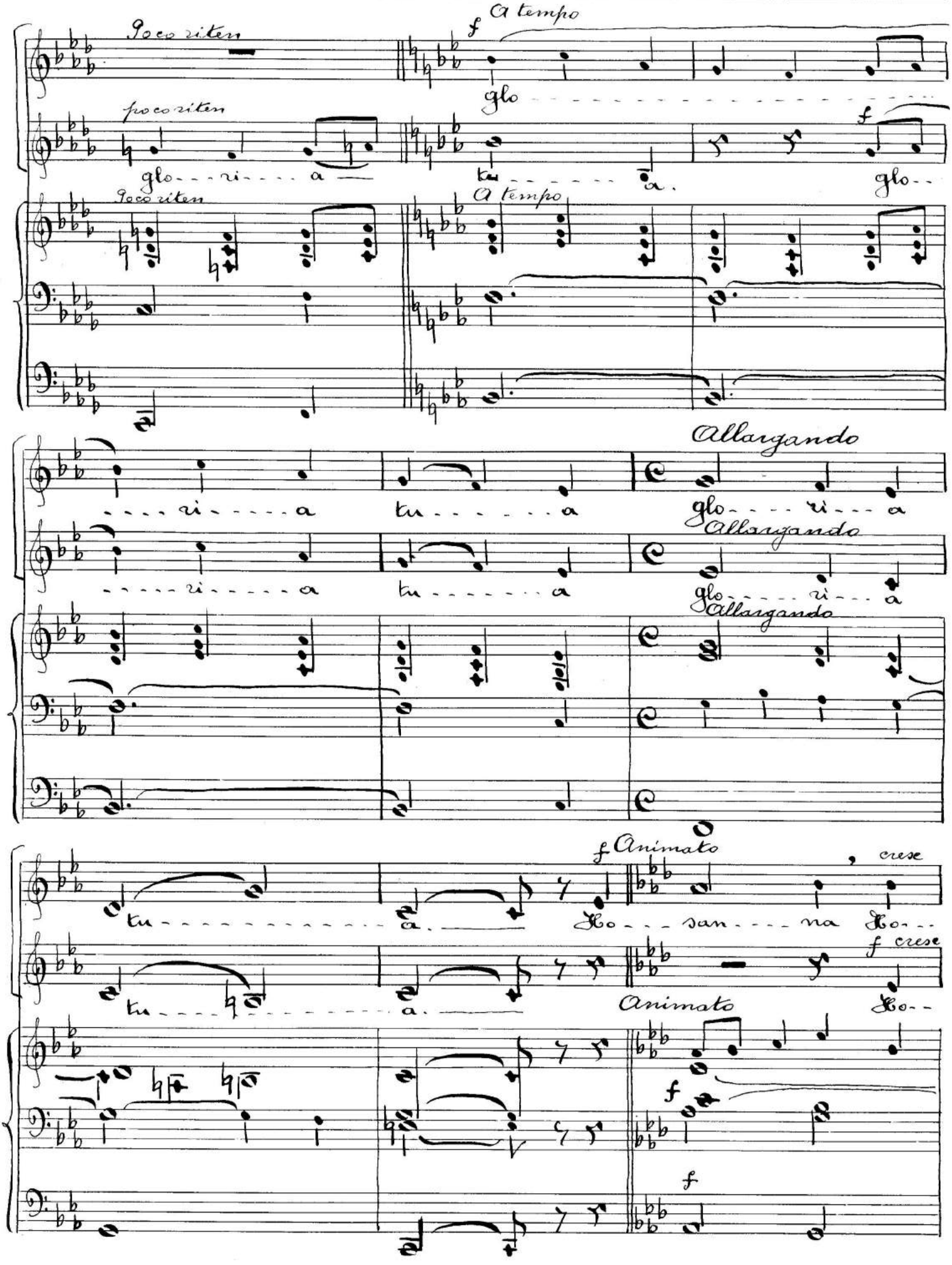
Poco riten
A tempo
f
glo
poco riten
glo - - ri - - - a
tu - - - - - a
f
glo - -
Poco riten
A tempo
- - - - ri - - - - - a
tu - - - - - - - a
Allargando
glo - - - - ri - - - a
- - - - - ri - - - - - a
tu - - - - - - - a
Allargando
glo - - - - ri - - - a
Allargando
tu - - - - - - - - - - - - - - a
f Animato
cresc
Ho - - - san - - - na Ho - -
tu - - - - - - - - - - - - - - a
f cresc
Animato
Ho - -
f
f

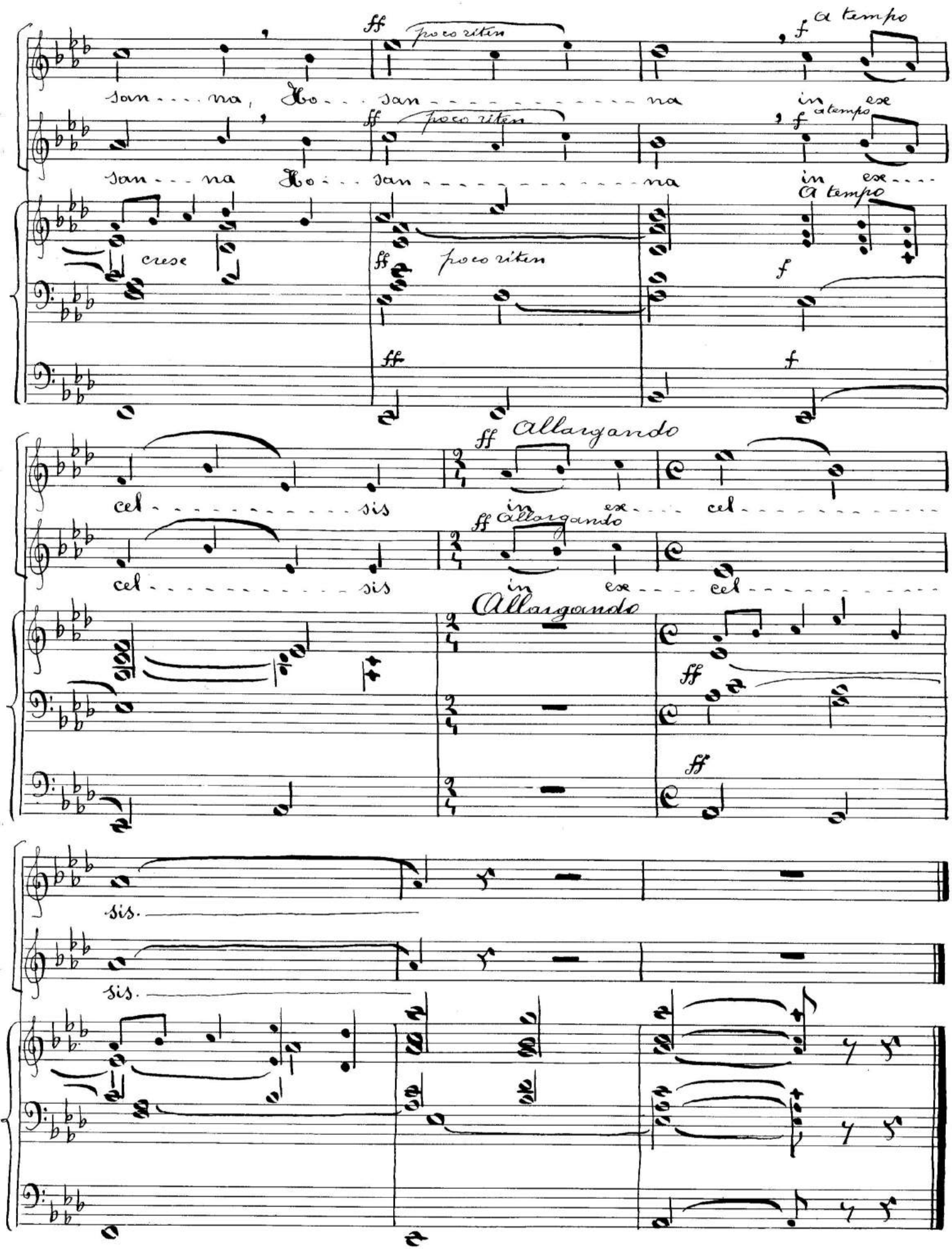
ff
poco riten
f
a tempo
san - - - na, Ho - - - san - - - - - - - - - - - - - na in ex
ff
poco riten
f
a tempo
san - - - na Ho - - - san - - - - - - - - - - - - - na in ex - - -
A tempo
cresc
ff
poco riten
f
ff
f
ff
Allargando
cel - - - - - - - - - - - - - sis in ex - - - cel - - - - - - - - - - -
ff
Allargando
cel - - - - - - - - - - - - - sis in ex - - - cel - - - - - - - - - - -
Allargando
ff
ff
sis.
sis.

Benedictus

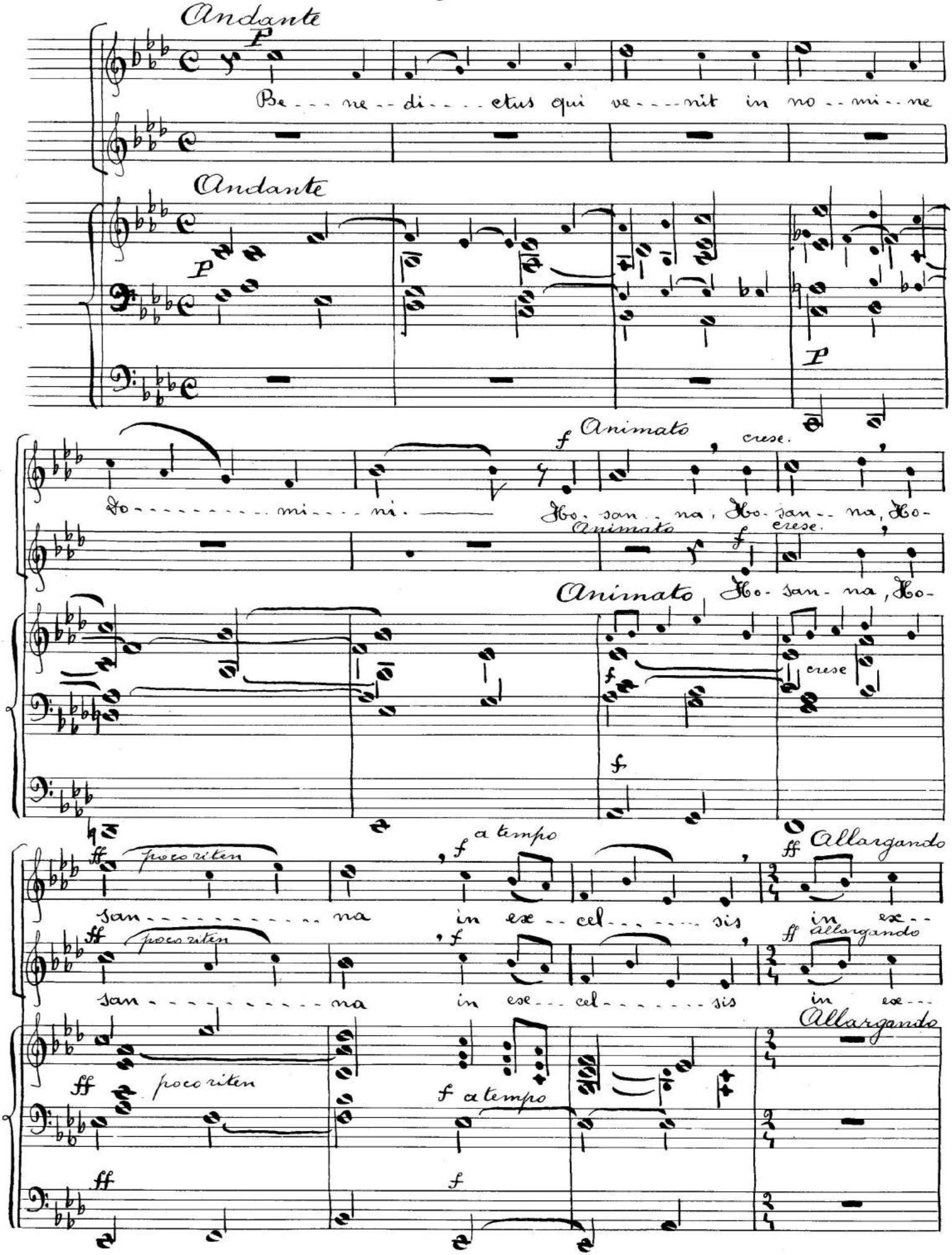
Andante
P
Be - - - ne - - di - - - - etus qui ve - - - - nit in no - - mi - - ne
Andante
P
P
Do - - - - - - - - - - mi - - - - ni.
f Animato
cresc.
Ho - san - na, Ho - san - na, Ho -
Animato
f
cresc.
Animato
Ho - san - na, Ho -
f
cresc
f
ff poco riten
san - - - - - - - - - - - na
f a tempo
in exe - - cel - - - - - - sis
ff Allargando
in exe - -
ff poco riten
san - - - - - - - - - - - na
f
in exe - - - cel - - - - - - sis
ff Allargando
in exe - - -
Allargando
ff poco riten
f a tempo
ff
f

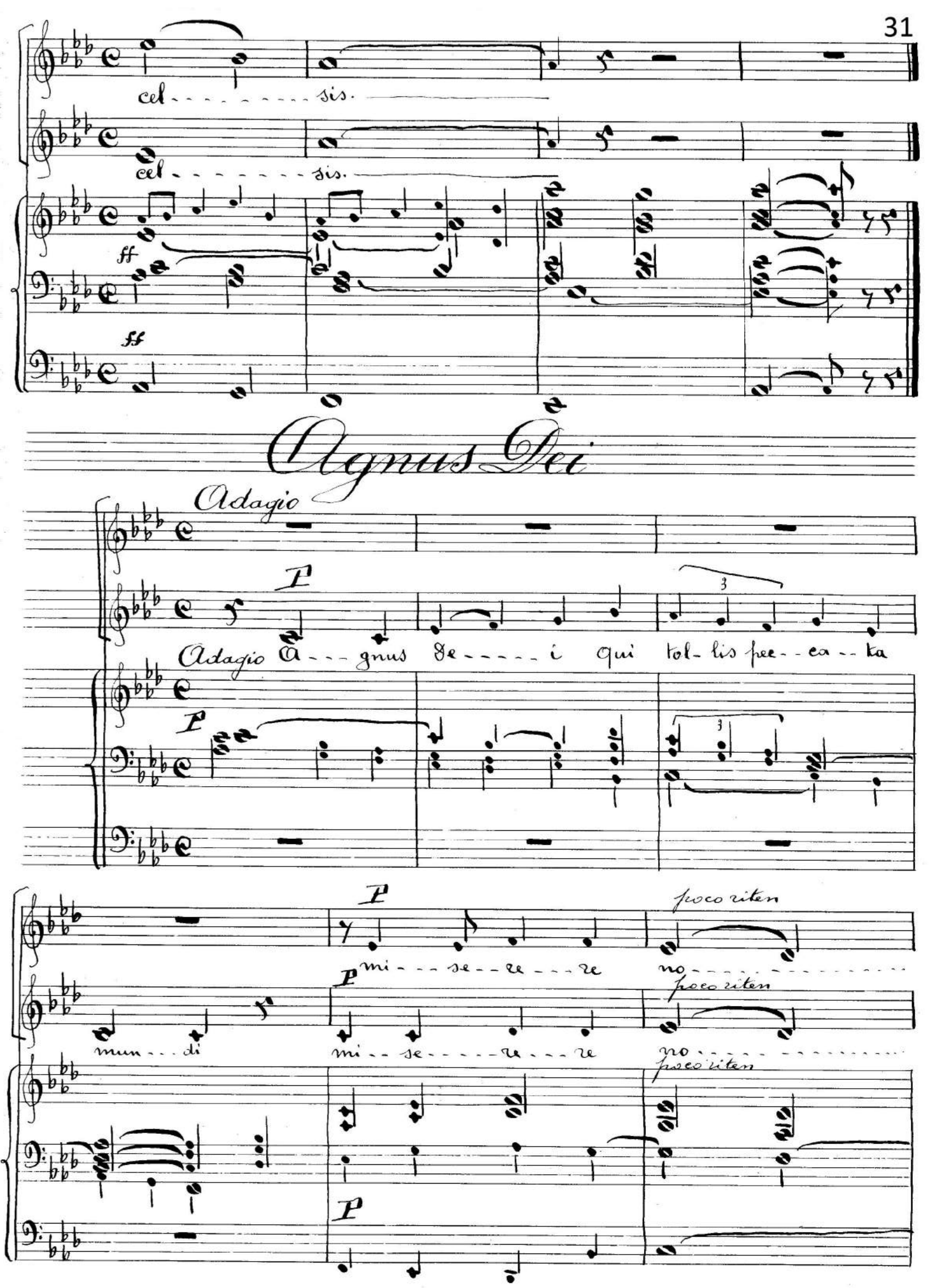
cel - - - - - - - - - sis.
cel - - - - - - - - - sis.
ff
ff
Agnus Dei
Adagio
P
Adagio A - - - gnus De - - - - - i qui tol - lis pec - - ca - - ta
P
P
mi - - - se - - re - - - re
poco riten
no - - - - - - - - - - - - - -
P
mun - - - di
mi - - se - - - - - re - - - re
poco riten
no - - - - - - - - - - - - - -
poco riten
P

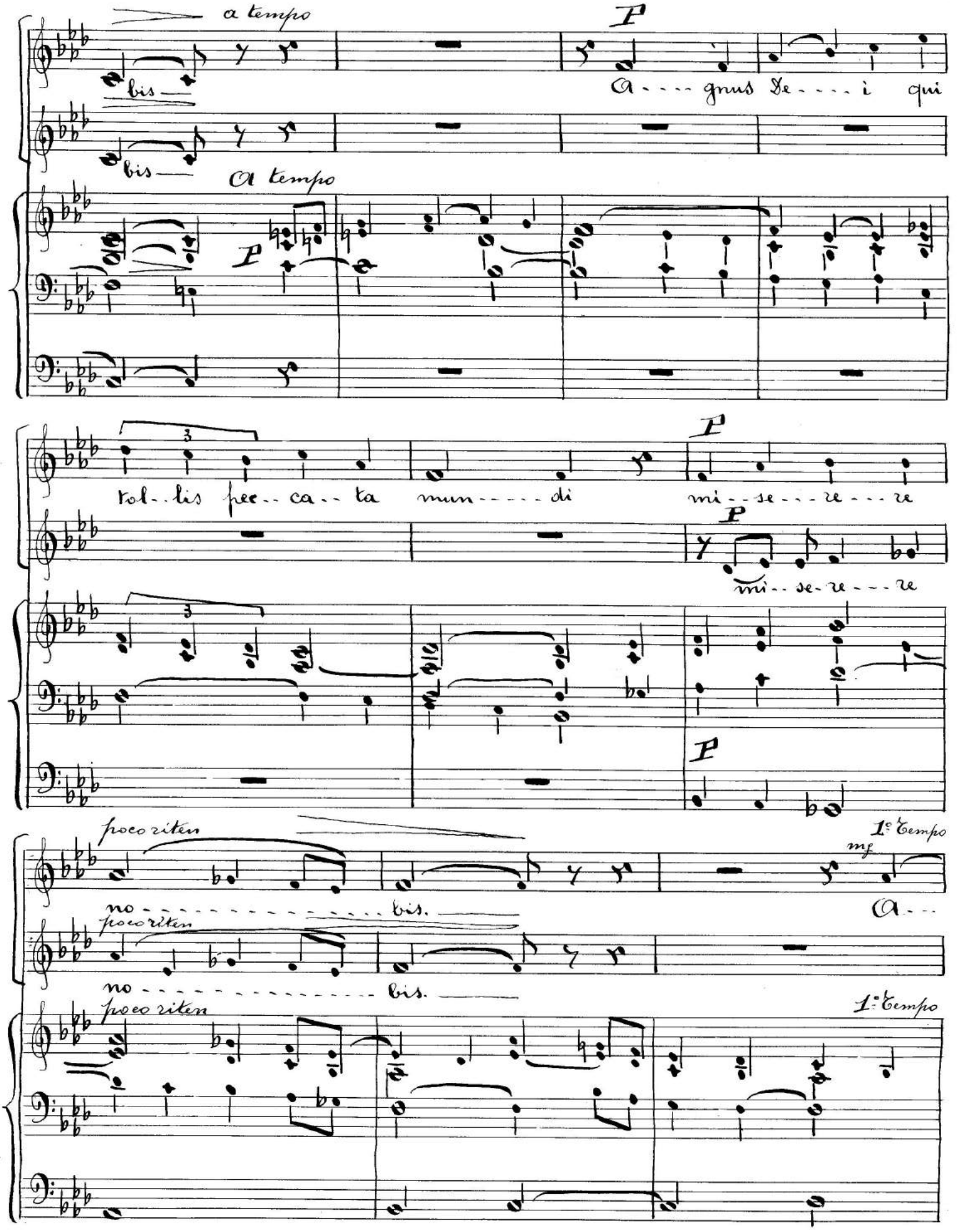
a tempo
bis
bis
P
A - - - gnus De - - - i qui
A tempo
P
3
tol - lis pec - ca - ta mun - - - - di
P
mi - se - re - re
P
mi - se - re - re
3
P
poco riten
no - - - - - - - - - - - - - - - bis.
poco riten
no - - - - - - - - - - - - - - - bis.
poco riten
1° Tempo
mf
A - - -
1° Tempo

cresc
- - gnus De - - - - i qui tol - lis pec - - ca - - ta mun - - - - - -
mf cresc
A - - gnus De - - - - i qui tol - - lis pec - - ca - - - ta mun - - - -
mf cresc dim
mf
P
riten poco a poco
di, do - - - - na no - - - - - bis pa - - - - - - - - - - - - - - - -
P
riten poco a poco
div
di do - - - na no - - - - bis pa - - - - - - - - - - cem do - na
riten poco a poco
P
P
PP
- - - - - - - - - - - - - - cem.
PP
no - - - - bis pa - - - - - - - - - - - - - - - cem.
PP
PP
November 1922.