Frühlingswogen.

Symphonische Dichtung

Philipp Scharwenka Op. 87.

1tes Horn in F.

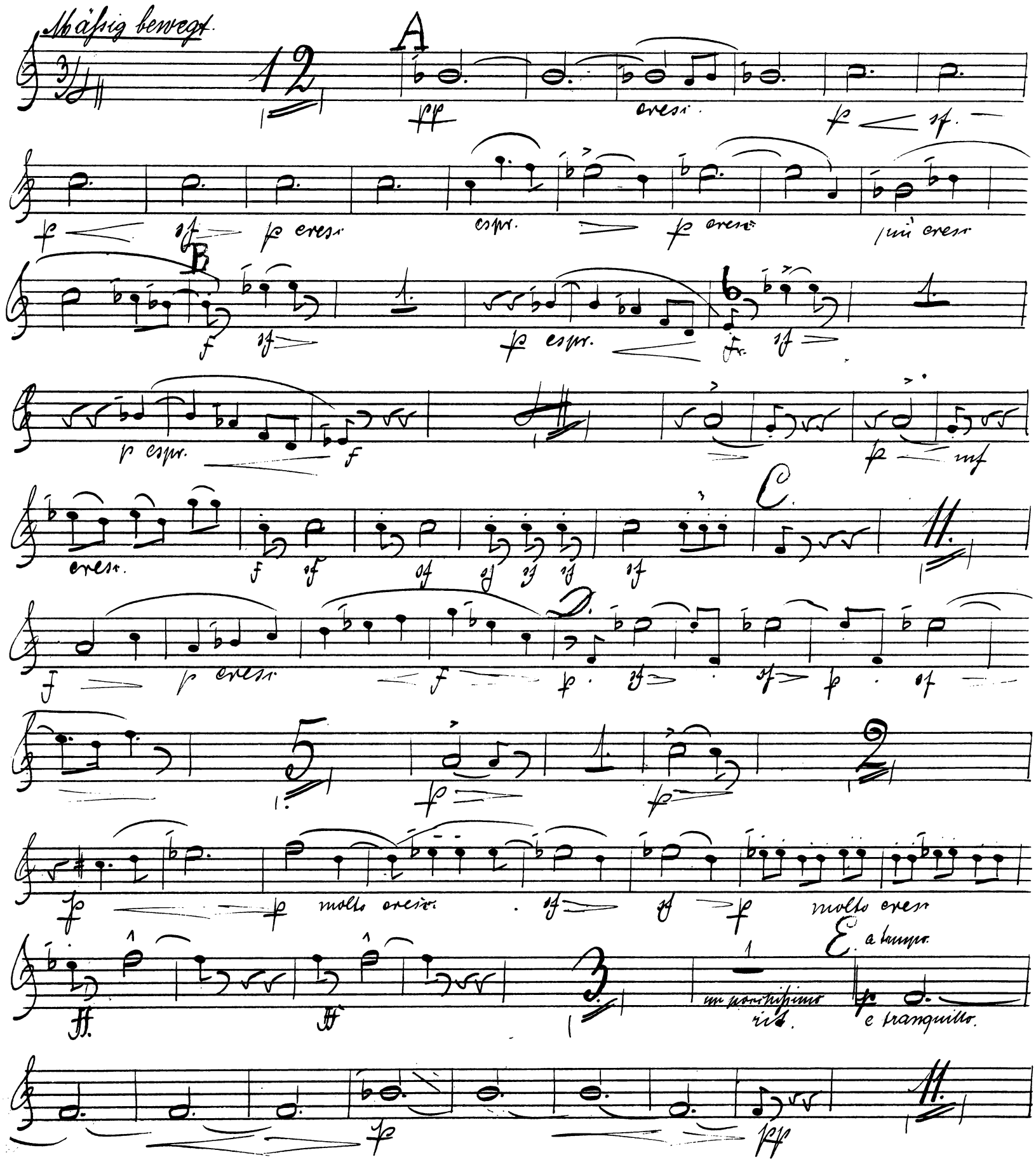

2.

II.

cresc.

sim

più cresc.

H cresc.

sim

G.

molto cresc.

molto cresc.

molto cresc.

molto cresc.

molto mar.

sim.

cresc.

L.

un poco rall.

largo.

tranquillo

largo.

M Più lento alla prima.

Schneller.

riten.

N Wieder sehr ruhig.

Wieder schneller.

riten.

Wieder ruhiges Zeitmaß.

Corni II.

rit. a tempo. rit. rit.

a tempo. molto riten.

Langsam mit großer Empfindung.

pppp pp f

cresc. Nicht schleppend.

pp pp cresc. f dim. pp

cresc. Etwas breit, jedoch im Zeitmaaß.

f dim. f molto cresc. f dim. f molto

Nach und nach wenig beschleunigend.

cresc. f dim. f

cresc. espressivo. dim. fp poco a poco cresc.

f più cresc.

Immer mehr beschleunigt. Wieder breiter.

sempre più cresc. fz. pp

Wieder ganz allmählig beschleunigend.

fz. pp sf

gehoben. gehoben.

sf sf sf

4.

gestoßen

gestoßen

Rossini

sf — f

sf — f — molto

dim.

etwas zurückhaltend.

f

ritard.

ritard.

I. Mäßig bewegt, wie zu Anfang.

sf f

sf f

sf

sf

sf

6

sf ff

Solo.

f

pp

mfz.

pp

10

fz.

sf dim.

p

cresc.

f

più dim

pp

cresc.

f

sf f p cresc.

espr.

f cresc.

più cresc.

f

sf

p espr.

f

sf

p espr.

f

più cresc.

f

Ha

sf

f

f

p

f

f

p cresc.

f

Bb

p

Cc.

p

sf

p

sf

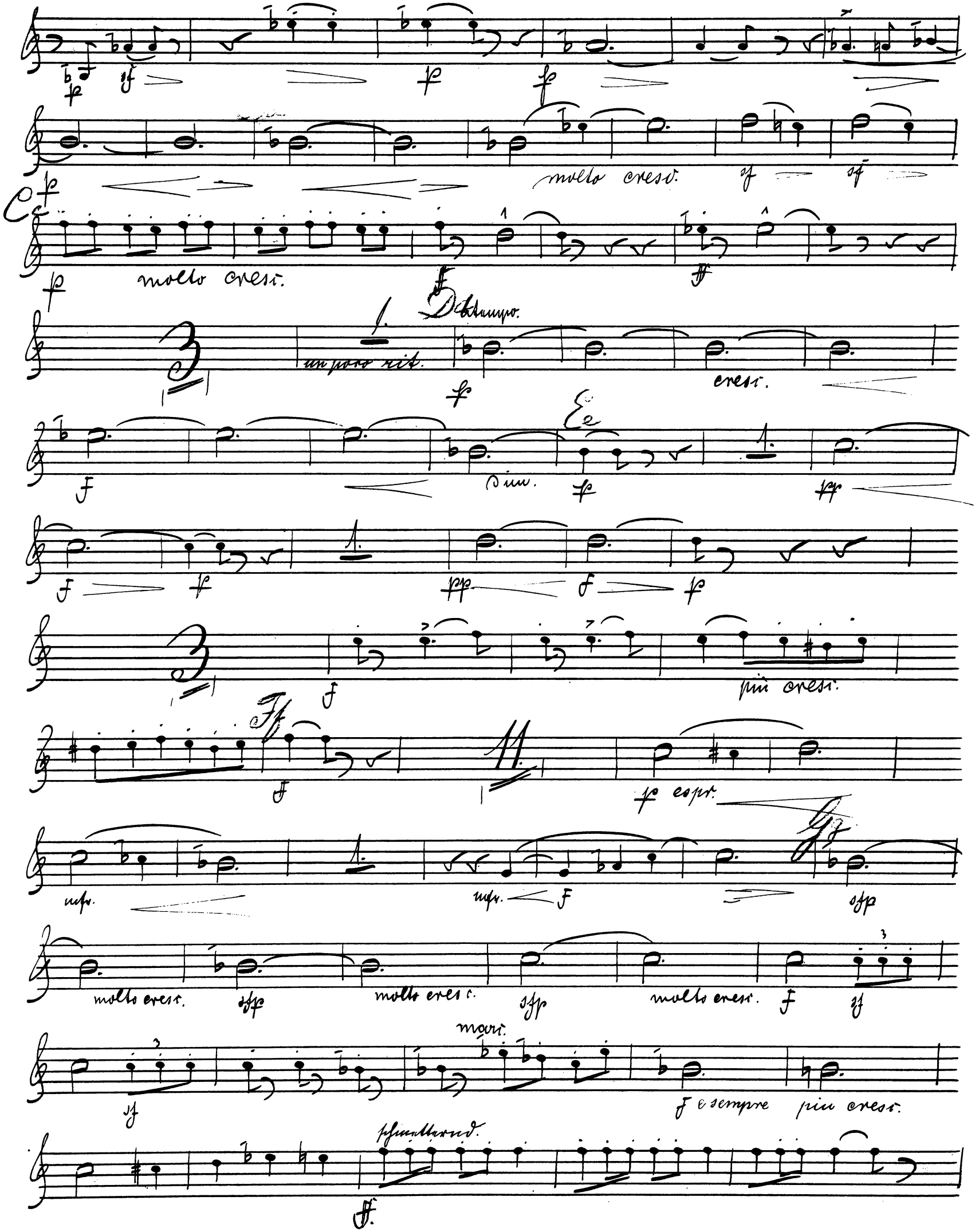
molto cresc.
molto cresc.
un poco rit.
cresc.
dim.
più cresc.
espr.
espr.
espr.
molto cresc.
molto cresc.
molto cresc.
mori.
e sempre più cresc.
sfrettando

calando.

tranquillo.

p espr.

pp

p espr.

più calando

molto tranquillo.

ritard.

ppp

Frühlingswogen.

Symphonische Dichtung.

Philipp Scharwenka Op. 87.

1

2ter Horn in F.

Mäßig bewegt.

A

pp cresc. p

sf p sf p cresc. p cresc.

più cresc.

B

f sf sf

cresc. f sf sf sf sf sf

C

Horn I°

p cresc. f f sf p sf p sf

Horn I° p

p molto cresc.

sf sf p molto cresc. f f

E a tempo e tranquillo.

un poco più lento

f

p pp

I° f cresc. f

dim.

pp pp f pp pp f p

f cresc. f copr. dim p

13 p cresc. f sfp molto cresc. sfp molto cresc.

sfp molto cresc. f sf sf f molto marc.

dim cresc. sff

sff f un poco rall

I° tranquillo. Ruhiger als zuvor.

Schneller. riten gestoppt. Wieder sehr ruhig.

Wieder schneller. riten. gestoppt. Wieder ruhiges Zeitmass. rit. a tempo

18 rit. a tempo. 19 molto riten.

Langsam mit grosser Empfindung.

cresc.

Nicht schleppend.

pp pp pp cresc. f dim pp cresc. f dim

Etwas breit, jedoch im
demselben Zeitmaaß.

Nachend noch ein wenig beschleunigend.

dim.

cresc.

poco a poco cresc.

Immer mehr beschleunigt

Wieder breiter.

sempre più cresc.

Wieder ganz allmählig beschleunigend.

gestoßen.

Etwas zurückhaltend.

Rasch.

molto

ritard.

Mäßig bewegt, wie zu Anfang.

Fag. I

leggiero.

cresc.

dim.

Fag. Cello.

X

f — sf dim — p — cresc

f — pp — cresc. — p — sf — p — sf

p cresc. — p cresc. — più cresc. — f — sf — sf

15 — Corni I° — più cresc. — f — sf — f — f — f — f

f — f — f — f — f — f — f — f

molto cresc.

Ce molto cresc. — sf — f — f — un poco rit.

Del a tempo. — cresc. — dim. — Ce — pp — f — f — f — f — f — f

più cresc. — ff

cresc. — f — f — f — f — f — f — f

Frühlingswogen.

Symphonische Dichtung

v. Philipp Scharwenka

3tes Horn in F.

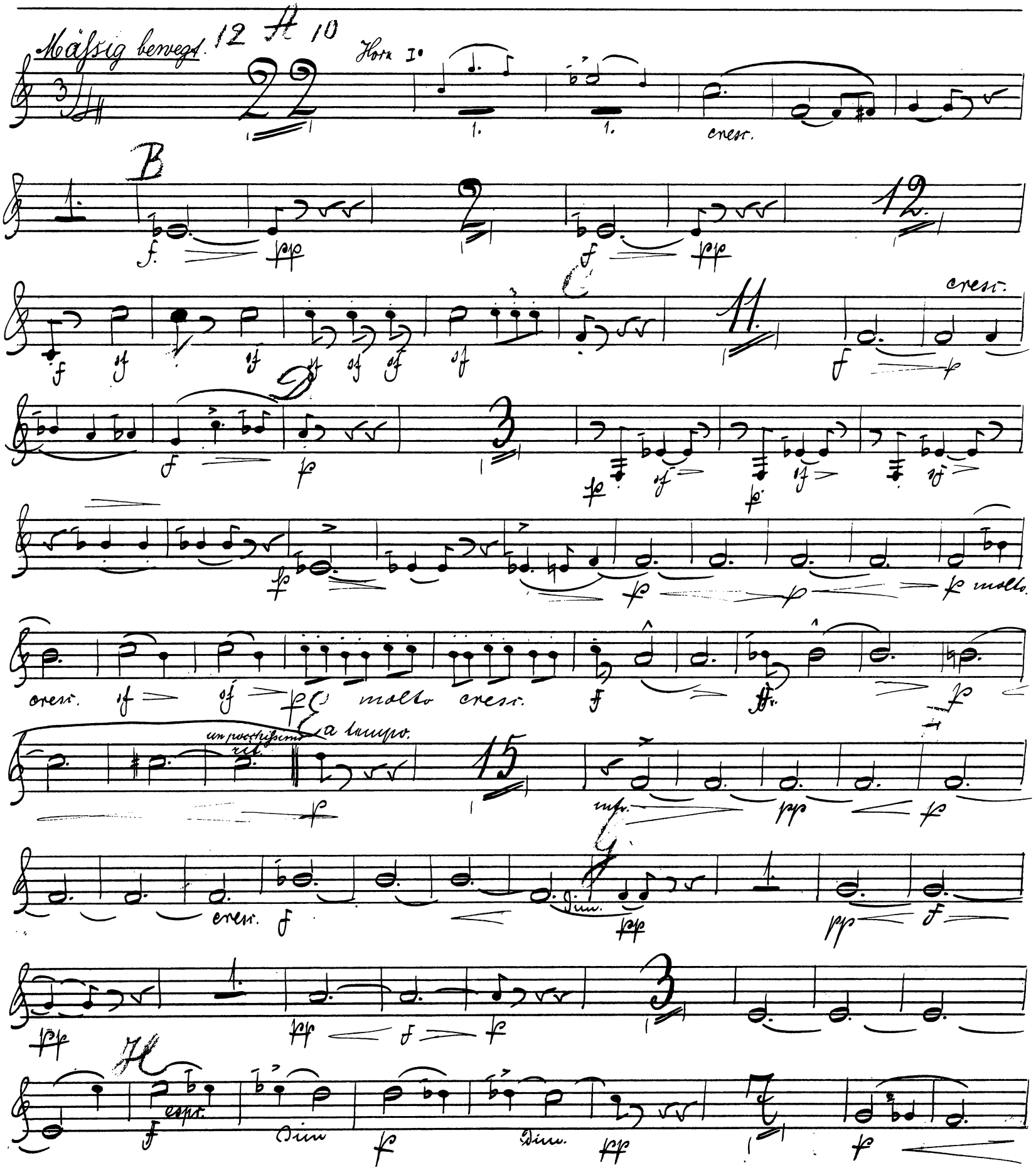

I.

cresc. — molto cresc. — molto cresc. — molto cresc.

K.

un poco rall. — tranquillo — lungo.

Ruhiger als zuvor. — schneller — riten.

rit. — molto riten.

Langsam mit großer Empfindung.

Nicht schleppend — etwas breit, — jedoch in demselben Zeitmaß. — Noch immer wenig beschleunigend — espressivo.

cresc. — poco a poco cresc. — più cresc.

Zwar mehr beschleunigt.

Q Wieder breiter.

sempre più cresci.

Wieder ganz allmählig beschleunigend.

gehoppt.

R offen

dim.

Etwas zurückhaltend.

più dim.

ritard.

ritard.

Mäßig bewegt, wie zu Anfang.

T.

offen.

gehoppt.

U offen.

cresc.

dim.

cresc.

dim

cresc.

V.

W.

X.

cresc.

cresc.

Y.

più dim.

più cresc.

Z

Ha.

cresc.

13.

Bb

f sf p sf sf sf p

C.

sf

6.

p molto cresc.

sf sf p molto

cresc. f f

D. 4 tempo

un poco rit.

E.

f

più

p

pp f p

pp f p cre scendo f più cresc.

F.

ff

fp mf.

mf. f sf.

mari.

sf sf f sf sf f e sempre più cresc.

calando.

f f smorzando

sff f

espr. pp

Tranquillo.

più calando.

pp

molto tranquillo.

sempre pp

ritard.

ppp

Frühlingswogen.

Symphonische Dichtung

Philipp Scharwenka Op. 87

1.

4tes Horn in F.

Mäßig bewegt. 12 A 4

16

cresc.

B.

12

Horn III.

12

cresc.

molto

cresc.

un poco rit.

a tempo.

15

mfz.

cresc.

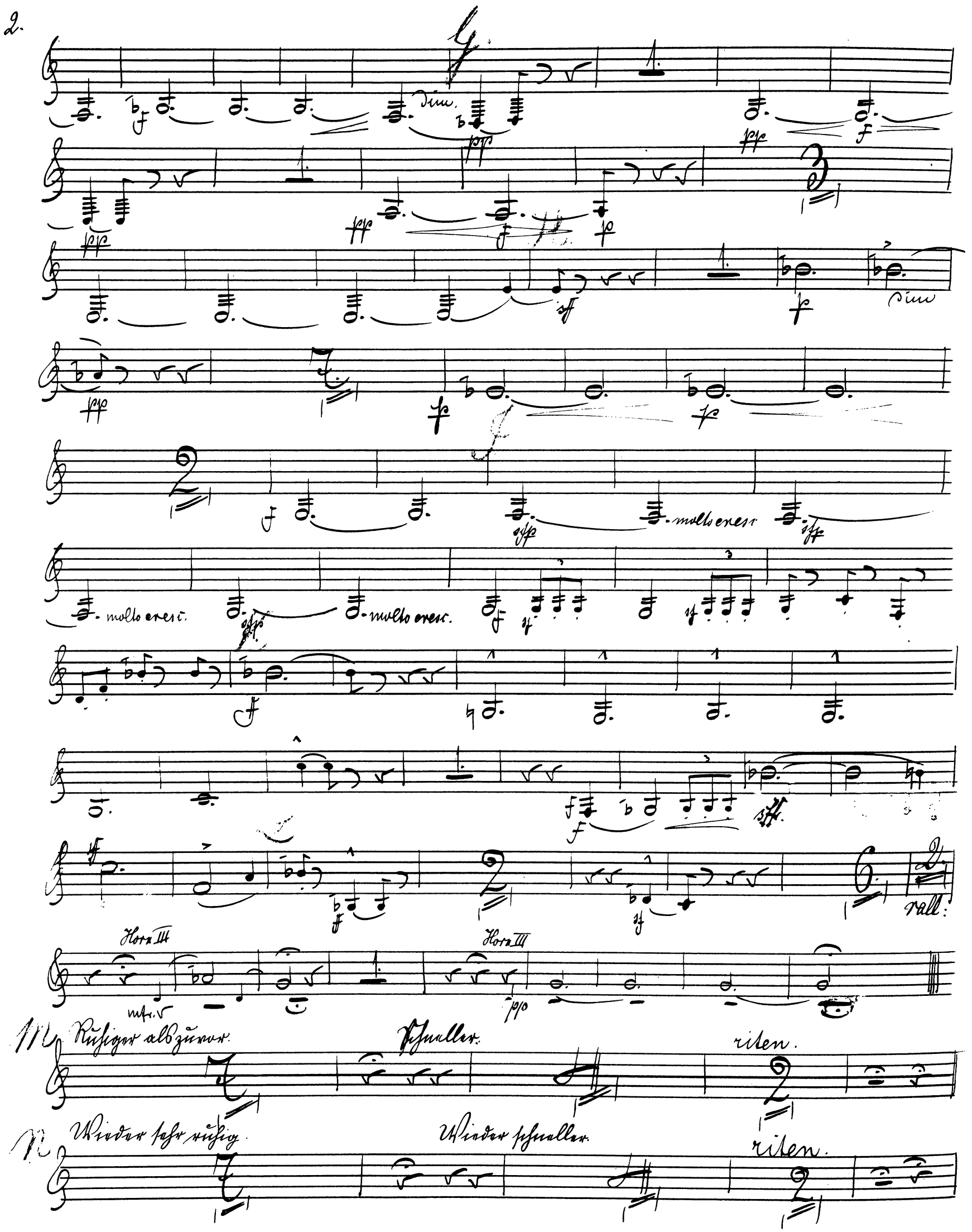
Dim.
molto cresc.
molto cresc.
molto cresc.
rall.
Horn III
Horn III
Ruhiger als zuvor.
Schneller.
riten.
Wieder sehr ruhig.
Wieder schneller.
riten.

Wieder ruhiges Zeitmaass.

rit. — almpo — 18

rit. — almpo. — tranquillo.

mf. — molto riten. — pp — Langsam mit grosser Empfindung.

pp — Nicht schleppend

cresc. — f dim. — pp — pp — pp — cresc. — f dim

Etwas breit, jedoch im Demselben Zeitmaass.

pp — f — dim. — f — dimp

Noch ü noch ein wenig beschleunigend.

f — cresc. — dim — p poco

a poco — cresc. — f — f — più cresc.

Immer mehr beschleunigt. — Wieder breiter.

sempre più cresc. — f

Wieder ganz allmählig beschleunigend.

pp — f — pp — sf

gestoppt — gestoppt — gestoppt.

sf — sf — sf — p

R

gestoppt. offen. fine Almählich zurückhaltend.

sf — p — molto fff. fp piu fine

ritard. 7 1. 8

ritard. 3 1. 1.

S. Mäßig bewegt, wie zu Anfang.

sf sf sf

X

cresc. fz. sf dim. fp

cresc.

f pin dim. pp

p sf p cresc. f cresc.

pin cresc. f pp f pp

10. fp cresc. f 1.

A 13 Horn III

f sf 1.

B 6 Horn III

f sf p sf p sf 1. 1. 1. molto

C

cresc. sf sf p molto cresc. f

D a tempo

f un poco rit.

E

f dim. p 1.

pp f f pp f

f cre - - scen - - do. f più cresc.

Ff f Horn III f mfr.

G f f f

f f f f f

f e sempre più cresc. f sfumatamente

ĭalando. f p

espr. H Tranquillo. pp Horn II

più ĭalando. pp molto tranquillo. sempre pp

ritard. ppp