Salmi di Davide

Parafrasati da Ascanio Giustiniani

e posti in musica da

BENEDETTO MARCELLO

con Accompagnamento di Piano

della composizione di

Francesco MIRECKI, Pollacco,

e rivisto dal Maestro Cherubini.

Parte 3 Libro. I

In Firenze

Presso Giuseppe Lorenzi, Editore e Mercante di Musica,

Piazza S.t Lorenzo all'Insegna dell'Orfeo.

900.

Imprimé par Maucourant. H. Gallé, Fecit.

6518

Salmo Vigesimosesto

A TRE

Canto, Tenore, e Basso.

KÖNIGLICHE AKADEMIE D. KÜNSTE HOCHSCHULE F. MUSIK BERLIN
6518.

Dominus illuminatio mea, &c. &c.

LENTO. SOLO.

Il Si gnor s'è la mia lu ce, de' miei pas si è scortae du ce,

SOLO.

Il Si gnor s'è la mia lu ce, de' miei pas si è scortae du ce,

LENTO.

s'è mia gioja s'è mia gioja qual ti more il cor a

mia sal vezza mia sal vezza qual ti mo re il

TUTTI.

vrà qual ti more il cor a vrà? Il Si

TUTTI.

cor qual ti more il cor a vrà? Il Si

TUTTI.

Il Si

gnor s'è la mia lu ce, de' miei pas si è scor ta e du

gnor s'è la mia lu ce, de' miei pas si è scor ta e du

gnor s'è la mia lu ce, de' miei pas si de' miei pas si è scorta e du

...ce, s'è mia gioja s'è mia gioja qual ti more il

...ce, mia sal vezza mia sal vezza qual ti

...ce, mia sal vezza mia sal vezza qual ti more

cor a vrà qual ti more il cor a vrà?

...mo reil cor qual ti more il cor a vrà?

qual ti more il cor qual ti more il cor a vrà?

SOLO.

Se mia vi ta egli di fen de e si cu ro ogn'

SOLO.

Se mia vi ta egli di fen de e si cu ro ogn'

or mi ren de, s'è mio appoggio s'è mio appoggio spa

or mi ren de, mia for tezza mia for tezza spa ven

ven tar mi chi spa ven tarmi e chi po trà? —

tarmi e chi po trà spa ven tarmi e chi po trà? —

TUTTI.

Se mia vi ... ta egli di ... fen ..... de e si ..... cu ... ro

TUTTI.

Se mia vi ... ta egli di ... fen ..... de e si ..... cu ... ro

TUTTI.

Se mia vi ... ta egli di ... fen ..... de e si ..... cu ... ro

ogn'or mi ren ..... de s'è mio appoggio s'è mio appoggio spa .....

ogn'or mi ren ..... de mia for - tezza mia for - tezza spa ..... ven ...

ogn'or mi ren ..... de mia for - tezza mia for - tezza spaven.

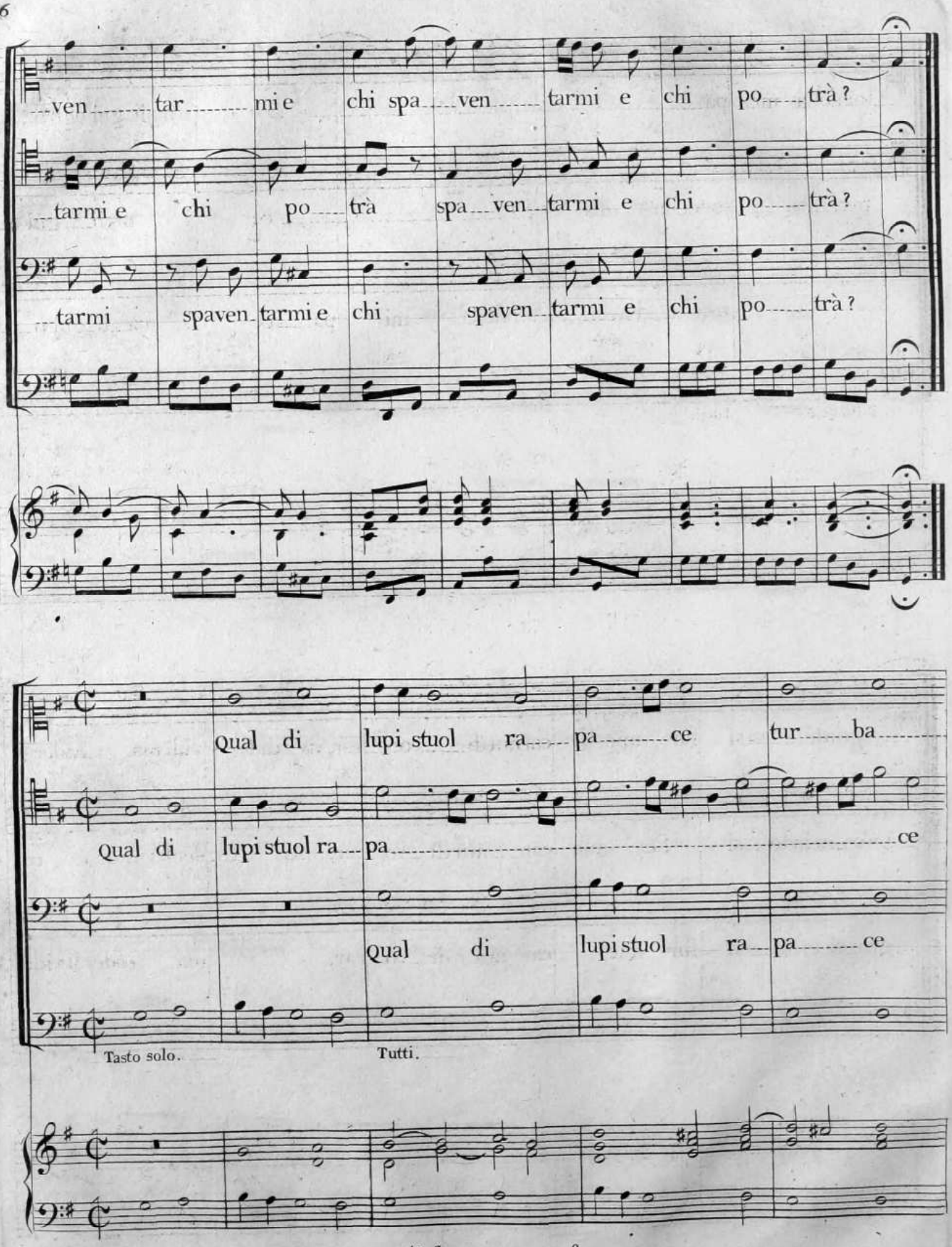
ven tar mi e chi spa ven tarmi e chi po trà?
tarmi e chi po trà spa ven tarmi e chi po trà?
tarmi spaven tarmi e chi spaven tarmi e chi po trà?
Qual di lupi stuol ra pa ce tur ba
Qual di lupi stuol ra pa ce
Qual di lupi stuol ra pa ce
Tasto solo.
Tutti.

tor della mia pa ce i mali gni ogn'o

tur ba tor della mia pa ce i mali gni o

tur ba tor della mi pa ce i ma li gni o

Tasto solo. Tutti.

ra in te si fur mie carni a di vo rar, ma cader li vidi ma cader li

gn'o ra in te si fur mie car ni a di vo rar, ma ca der li vidi ma ca

gn'o ra in te si fur mie car ni a di vo rar, ma cader li vidi

vidi ma cader li vi....di al suo..... lo di ros_sor di ros_sor

...der li vi_di ma ca...der li vi....di al suo_lo di rossor di rossor

ma cader li vi_di al suo..... lo di rossor di ros_

car_chi e di duo lo__ e da' laccj ch'avean te_si ch'avean

car_chi e di duo lo__ e da' laccj ch'avean te_si ch'avean te.....

...sor car...chi e di duo lo__ e da' lac_cj ch'avean

Tasto solo. Tutti.

te si ch'a vean te si e da'

si ch'a vean te si e da' laccj ch'avean

tesi ch'avean te si ch'a vean te si

Tasto solo.

laccj ch'avean te si ch'avean te si ch'a vean te si

te si ch'avean te si ch'a vean te si

e da' laccj ch'avean te si ch'avean te si ch'a vean te

Tutti.

— strettial fin tut ti restar stret tial fin

— stret tialfin tut ti re star stret tial fin

si strettial fin tutti restar strettial fin tutti re star strettialfin tut ti re

tut ti re star strettial fin tut ti re star

— tut ti re star strettialfin tut ti re star tut

star strettialfin tutti re star strettialfin tut ti re star tut ti re

tut ti re star stret ti al fin tut ti re star stret ti al

ti re star stret ti al fin tut ti re star stret

star strettialfin tutti re starstrettialfin tutti re startutti tut ti

fin tu ti re star.

ti al fin tu ti re star.

stret ti re star.

ALLEGRO.

SOLO.

Torni pur, e da ogni lato e da ogni lato

SOLO.

Tor ni pur, e da ogni lato e da ogni

ALLEGRO.

mi circondi in campo ar_mato in campo arma_to

lato il ne___mi__co mio pos__

SOLO.

mi cir_____ condi in campo armato in campo ar_mato il ne_____

non sa_prà temer il cor temer il cor;

__sente mio possente non saprà temer il cor ___ ___ teme__re il cor;

__mico mio possente mio pos_sente non saprà te__mer il cor;

TUTTI.

e se crudo fier conflitto fier con_flitto

TUTTI.

e se crudo fier con_flitto fier conflitto ei mi muova io sarò in_

TUTTI.

ei mi

Tasto solo.

Tutti.

per_chè ho vi_va speme ardente speme ardente vi_va

_vit_to sarò in_vit_to per_chè ho vi_va speme ardente speme ardente

muova io sarò in_vitto io sarò in_vitto

spe me spemearden te

perchè ho vi va spemeardente perchè ho vi va spemeardente

perchè ho vi va spemeardente perchè ho vi va spemeardente spemear-

perchè ho viva spemear dente nel divi no al mo fa vor perchè ho

perchè ho viva spemear dente nel divi no al mo fa vor perchè ho

den te nel divi no al mo fa vor vi va spe

vi_va speme ardente perchè ho viva ardente speme nel di_vi_no

vi_va speme ardente speme ar_den_te nel di_vi_no

me perchè ho viva ardente speme nel di_vi_no

ANDANTE.

al_mo fa_vor.

al_mo fa_vor.

SOLO

Non pe_rò d'am_pj te_so_ri non di

al_mo fa_vor.

ANDANTE.

glo rie non d'o no ri non di spo glie non d'im pe ro van de

sio si nutre in me si nutre in me non di glo rie non d'o

no ri non di spoglie di te so ri van de sio si nutre in

me. SOLO Al mio Dio sol chiesi e ogn'o ra

chie de rò, ch'o ve s'a do ra il suo nome

col pen siero fermar pos sa col pen siero fer mar pos

sa fer mar possa anco ra il piè.

SOLO

Sol io bra mo un

SOLO

Sol io bra mo un

dì go de re quel so a ve e bel pia ce

dì go de re quel so a ve e bel pia ce

re che il si gnor che il si gnor quan do a lui con

re concedeal giusto concedeal giusto quan do a

sa cra il cor quando a lui con sa cra il cor.

lui con sacra quan do a lui con sa cra il cor.

TUTTI

Sol io bra_mo un dì go_de re quel so

TUTTI

Sol io bra_mo un dì go_de re quel so

TUTTI

Sol io bra_mo un dì go_de re quel so_a ve quel so_

a ve, e bel pia_ce re che il Si_gnor che il Si_gnor

a ve, e bel pia_ce re concede al giusto concede al

a ve, e bel pia_ce re concede al giusto concede al

quan do a lui con sa cra il cor quando a lui con

giusto quan do a lui con sacra quan do a lui con

giusto quando a lui consacra il cor con sacra quando a lui con

SOLO.

sa cra il cor. E cuo prir fra suoi più ca

SOLO.

sa cra il cor. E cuo prir fra suoi più ca

sa cra il cor.

ri de' miei do ni i san ti al ta ri, on de al

ri de' miei do ni i san ti al ta ri,

suo render possa ren der pos sa

poter au gusto e gloriaeo nor ren der pos sa e glo riae o

glo ri a ren der possa e glo riae o nor.

nor ren der possa e glo riae o nor.

TUTTI.

E cuo---- prir fra suoi più ca------ri de' miei do--ni i san-ti al--

TUTTI.

E cuo---- prir fra suoi più ca------ri de' miei do--ni i san-ti al--

TUTTI.

E cuo---- prir fra suoi più ca------ri de' miei do--ni i san-ti al--

--ta------ri, onde al suo render possa ren------der

--ta------ri, poter au--gusto e gloria e o-nor ren--der possa e

--ta------ri, poter au--gusto e gloria e o-nor render possa

pos sa glori a ren der possa e glo ria e o nor.

glo ria e o nor render possa e glo ria e o nor.

e gloria e onore e o nor render possa e glo ria e o nor.

SOLO.

Ma dal mio Di o che mai sperar non deggio? E gli nel ta ber

na co lo a lui sacro fia che m'as conda, e al lo ra che più stretto avrò il cor da tristi af

BUL

...fanni mi pongain salvo, e de' ne mi ci mie i per togliermi al fu ro re

ei mi ce li del tempio nella più chiusa e più segreta par te

SOLO.

Com'entro un'alta

inacessibil rocca i vi col suo fa vor sarò si curo i vi ei fa rà che sopra de'

miei persecutori al zi al zi al zi la fronte al zi al zi la fronte.

SOLO.

Già parmi intorno all' are e salmi ed inni can_tar ad o__nor

suo lieto e festoso, ed immo__lar ostie di laudi a lu_i

LENTO. SOLO. A DUE TENORI.

Dunque mio Di_____o le calde pre___ci ch'ora ti porgo pie_to_so

SOLO.

le calde pre___ci ch'ora ti porgo pie_to_so

scolta e l'alte grida che innal zo che innal zo che innalzo a

scolta e l'alte grida che innal zo che innalzo che innalzo a

te. Dunque mio Di o le calde pre ci ch'ora ti

TUTTI.

te. le calde pre ci ch'ora ti

TUTTI.

le calde pre ci ch'ora ti

por_ go pieto_so as_ col____ ta e l'al_te grida che innal _____ zo che in_

por_ go pieto_so as_ col____ ta e l'al_te grida che innal _____

por_ go pieto_so as_ col____ ta e l'al_te

nal _____ zo che innalzo a te. SOLO. Miei voti ar_den __ ti pieto_so a__

_____ zo che innalzo che innalzo a te. SOLO. Miei voti ar_den __ ti pieto_so a__

grida che innalzo che innalzo a te.

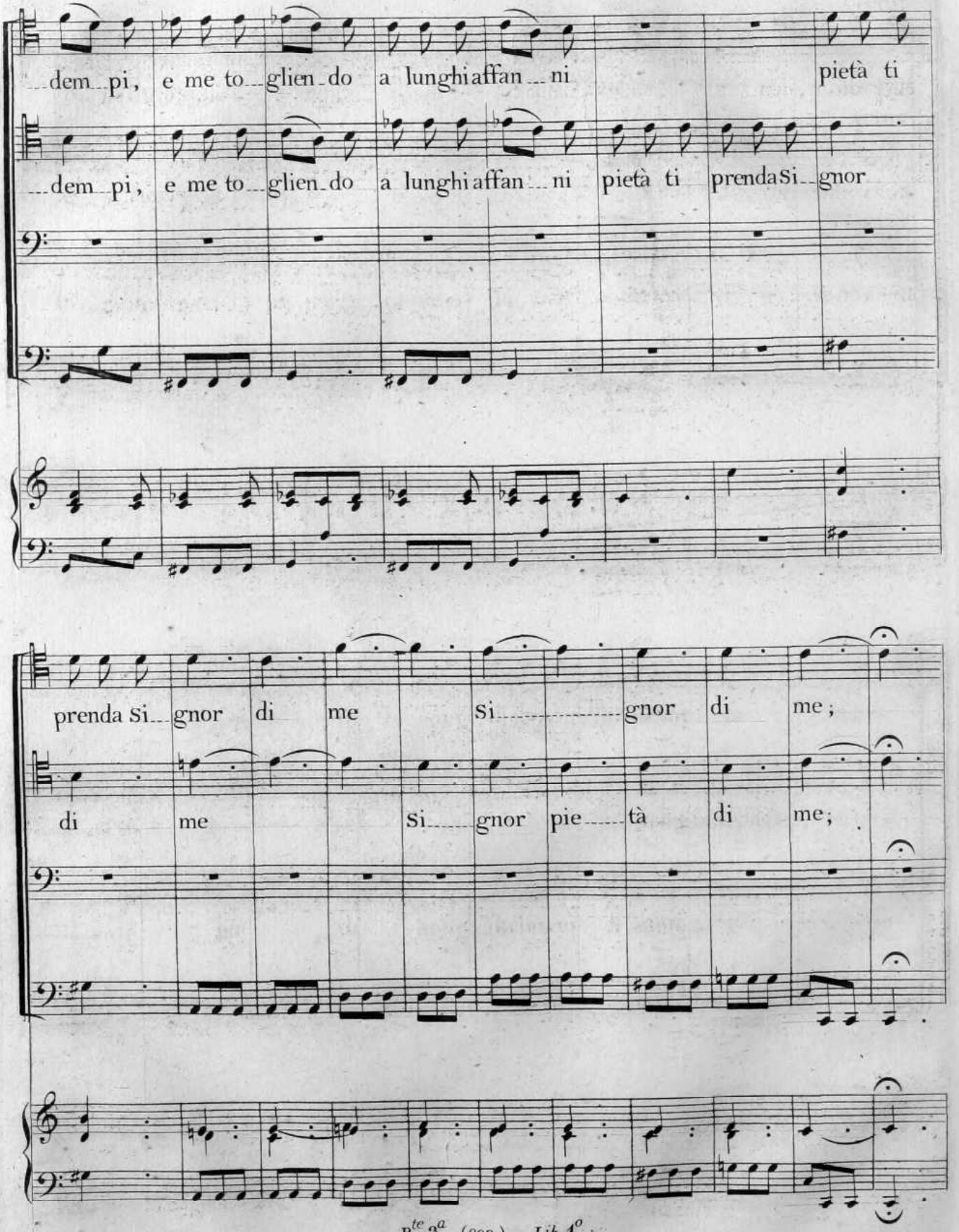
dem pi, e me to glien do a lunghi affan ni pietà ti
dem pi, e me to glien do a lunghi affan ni pietà ti prenda Si gnor
prenda Si gnor di me Si gnor di me;
di me Si gnor pie tà di me;

TUTTI.

Miei voti ar..den....ti cortese a..dem..pi e me to...glien..do a lunghi affan...ni

TUTTI.

Miei voti ar..den....ti cortese a..dem..pi e me to...glien..do a lunghi affan...ni

TUTTI.

Miei voti ar..den....ti cortese a..dem..pi e me to...glien..do a lunghi affan...ni

pietà ti prenda Si..gnor di me

pietà ti prenda Si..gnor di me Si.....

pietà ti prenda Si..gnor di me Si.....

SOLO.

gnor di me o di'l mio co

gnor pie tà di me

gnor pie tà di me

re che a te fa vel la, guarda i miei lu mi che a te ri vol ti

SOLO.

che a te fa vel la, guarda i miei lu mi che a te ri vol ti

per ri mi rarti ri vol ti ri vol ti si stanno o

per ri mi rarti ri vol ti ri volti si stanno o

TUTTI.

gn'or ; o di'l mio co re che a te fa vel la

TUTTI.

gn'or ; che a te fa vel la

TUTTI.

che a te fa vel la

guarda i miei lu__mi cheate ri__vol__ti per rimi__rarti ri__vol

guarda i miei lu__mi cheate ri__vol__ti per rimi__rarti ri__

guarda i miei lu__mi cheate ri__vol__ti

__ti ri__vol__ti si stanno o__gn'or; SOLO. deh non si vol__ga

__vol__ti ri__vol__ti si stanno o__gn'or; SOLO. deh non si vol__ga

per ri__mi__rarti ri__vol__ti si stanno o__gn'or;

tua faccia al_ tro_ve, nè d'ira ac_ ce_ so partir da questo tuo servoop_

tua faccia al_ tro_ve, nè d'ira ac_ ce_ so partir da questo tuo servoopprezzo da_ rio

presso da_ rio do_ lor da_ rio do_ lor,

do_ lor da_ rio da_ rio do_ lor,

TUTTI.

deh non si vol_ga tua faccia al tro_ve nè d'ira ac_ce_so partir da que_sto

TUTTI.

deh non si vol_ga tua faccia al tro_ve nè d'ira ac_ce_so partir da que_sto tuo servo op_

TUTTI.

deh non si vol_ga tua faccia al tro_ve nè d'ira ac_ce_so partir da que_sto

tuo servo op_ presso da rio do_____lor da rio

_presso da rio do_____lor da rio da rio

tuo servo op_ presso da rio do_____lor da rio da rio

SOLO

do lor. Dio salva to re tu siami a si lo

SOLO

do lor. tu siami a si lo

do lor.

sia mi so ste gnoe in ab ban do no or ch'io ti prego ti pre

sia mi so ste gnoe in ab ban do no or ch'io ti prego ti

TUTTI.

go ti pre go non mi la sciar; Dio sal va to re

pre go ti prego non mi la sciar;

tu siami a si lo siami so stegno, e in abban do no or ch'io ti prego ti

TUTTI.

tu siami a si lo siami so stegno, e in abban do no

TUTTI.

tu siami a si lo siami so stegno, e in abban do no

pre go ti pre go non mi la sciar; privo di

SOLO.

or ch'io ti prego ti pre go ti prego non mi la sciar; privo di

or ch'io ti prego ti prego non mi la sciar;

pa dre di madre pri vo che mi soc cor ra tu so lo puo i

pa dre di madre pri vo che mi soc cor ra tu so lo puo i salvezza e pace a

salvezza e pace a me do nar a me do

me do nar a me a me do

TUTTI.

nar; privo di pa dre di madre pri vo chemi soc cor ra tu so lo

TUTTI.

nar; privo di pa dre di madre pri vo chemi soc cor ra tu so lo

TUTTI.

privo di pa dre di madre pri vo chemi soc cor ra tu so lo

puo...i salvezza e pace a me do.....nar a

puo...i salvezza e pace a me do.....nar a me

puo...i salvezza e pace a me do.....nar a me

me do.....nar.

a me do.....nar.

a me do.....nar.

LARGO STACCATO.

LARGO STACCATO.

TUTTI.

Tua leg ge sia la gui da

TUTTI.

Tua leg ge sia la gui da

TUTTI.

Tua leg ge sia la gui da che

che mi condu ca che mi con du ca in sul

che mi condu ca che mi con du ca in sul

mi con duca mi con du ca che mi con duca mi condu ca che

la ret.....ta stra.....da;

la ret.....ta stra.....da;

mi con.duca in sul.la retta stra.....da;

tu sia.....mi scor.....ta fi..da

tu sia.....mi scor.....ta fi..da

tu sia.....mi scorta fi..da tu

scor ta fi da ond' ogn' in sul to o sti le a ter

scor ta fi da ond' ogn' in sul to o sti le a ter

siami scorta fi da scorta fi da ond ogn' in sulto o sti le ond'

ra ca da,

ra ca da,

ogn'in sultoostilea ter ra ca da,

deh non ab ban do nar mi

deh non ab ban do nar mi

deh non ab bando nar mi Si

non abban do nar mi Si gnor Si gnor a quei che s'ar

non abban do nar mi Si gnor Si gnor a quei che s'ar

gnor deh non abbando nar mi Signor a queiche s'ar ma no a

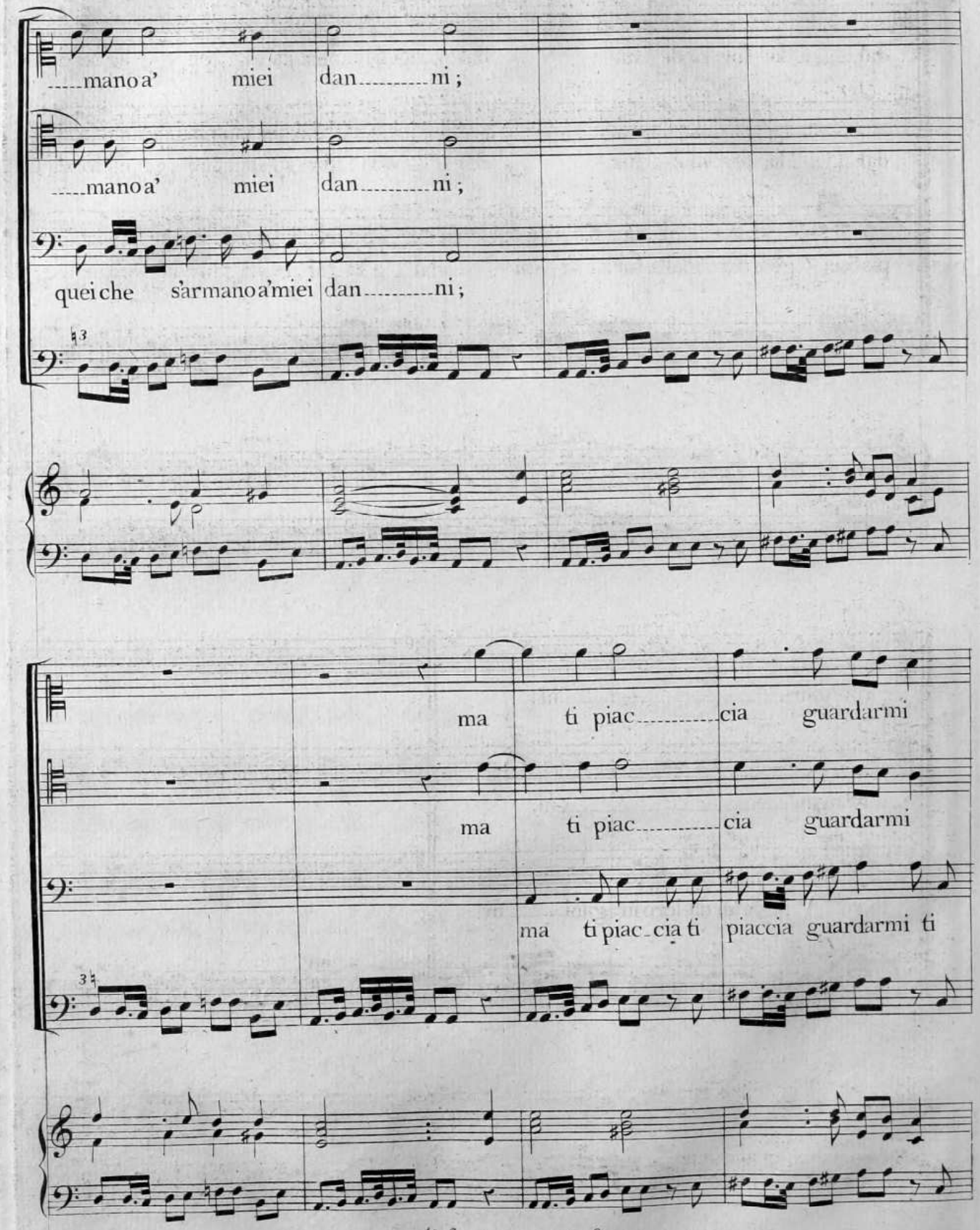
mano a' miei dan ni;
mano a' miei dan ni;
quei che s'armano a' miei dan ni;
ma ti piac cia guardarmi
ma ti piac cia guardarmi
ma ti piac cia ti piaccia guardarmi ti

dal la for_za di lor dal la for_za di lor da' lor da' lo

dal la for_za di lor dal la for_za di lor da' lor da' lo

piaccia guardarmi dalla forza di lor dal la for_za di lor da' loro inganni da'

roingan ni:

roingan ni:

lo_ro inganni da loro in_gani ni:

mia fè con fal_se ac_cu_se

mia fè con fal_se ac_cu_se

mia fè con false accu_se con

ne_ra calun_nia dimacchiar ne_ra ca_lun_ni_a di

ne_ra calun_nia dimacchiar ne_ra ca_lun_ni_a di

false accu_se ne_ra ne_ra ca_lunni_a ne_ra ca_lun_ni_a di mac_

macchiar non ces sa;

macchiar non ces sa;

chiar non cessa, no non ces sa;

ma l'ar ti fien de lu se

ma l'ar ti fien de lu se

ma l'ar ti fien de lu se ma

e la menzo gna smentirà e la ca lun ni a smen

e la menzo gna smentirà e la ca lun ni a smen

l'ar ti fiende lu se e la ca lun ni a smenti

ti rà se stes sa;

ti rà se stes sa;

rà smentirà se stes sa;

spe rar dun que mi li ce

spe rar dun que mi li ce

spe rar spe rar dunque mi li ce spe

sperar mi li ce nell' al ta del Signor pietà

sperar mi li ce nell' al ta del Signor pietà

rar spe rar dunque mi li ce nell' al ta del Si gnor nell'

pietà in fi ni ta,

pietà in fi ni ta,

al ta del signor pietà infi ni ta,

che go de rò fe li ce

che go de rò fe li ce

che go de rò fe li ce i

i favor tuo i i fa vor tuo i nel re

i favor tuo i i fa vor tuo i nel re

favor tuoi nel regno della vi ta i fa vor tuoi nel re gno i

gno del la vi ta

gno del la vi ta

fa vor tuoi nel regno del la vi ta.

SOLO.

Dunque armata di vi va al

SOLO.

Dunque armata di

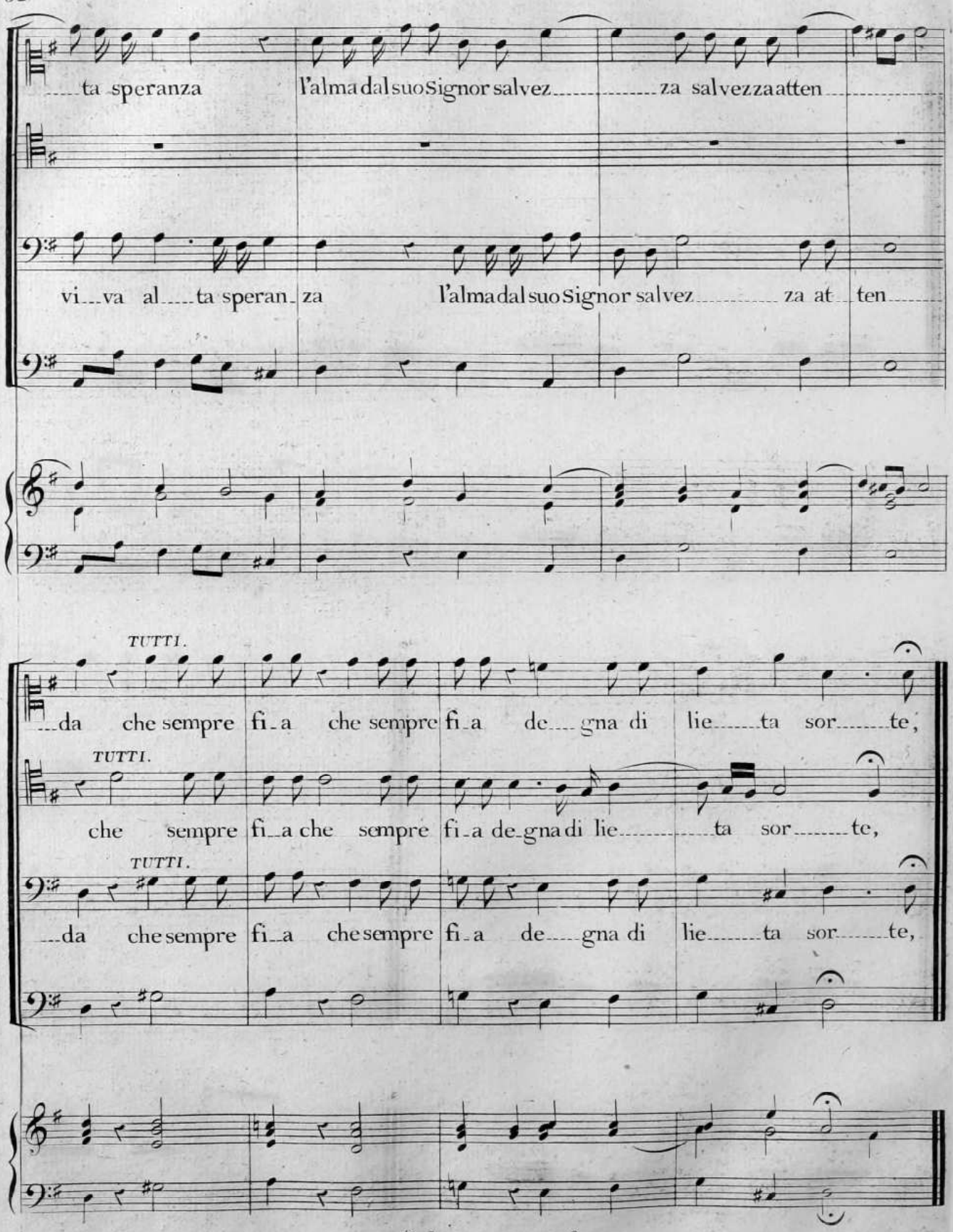
ta speranza l'alma dal suo Signor salvez za salvezza atten
vi va al ta speran za l'alma dal suo Signor salvez za at ten
TUTTI.
da che sempre fi a che sempre fi a de gna di lie ta sor te,
TUTTI.
che sempre fi a che sempre fi a de gna di lie ta sor te,
TUTTI.
da che sempre fi a che sempre fi a de gna di lie ta sor te,

ALLEGRO.

Se fè mantien e fra pe..rigli è for.....

Se fè man..tien se fe man.....tien

Se fè man.....tien

Tasto solo. Tutti.

ALLEGRO.

.....te è for.....te se fè mantien se fè man..tien

e fraperi.....gliè forte se fè man.tien

e fra peri.gli è forte se fè man..

#3

Tasto solo. Tutti.

e fra pe...rigli è for.....te

e fra pe.....ri.....gli è for.....te

...tien e fra perigli è for.....te è for.....te se fè man...

se fè man.....tien e fra peri....

se fè mantien e fra pe-rigli è for.....te è

...tien se fè man.....tien e fra perigli è

gliè forte se fè man_tien

for te se fè man_tien se fe mantien e fra pe_ri gli è

for te e fra pe_rigli è for

Tasto solo.

Tutti.

e fra pe_ri gli è for te fra pe_rigliè for te se fè man_

forte fra pe_ri gliè for te fra perigliè for te se

te è for te

Tasto solo.

tien e fra pe rigli è for te fra pe

fè mantien se fè mantien e fra pe ri

se fè man tien se fe man tien e fra pe

Tutti.

ri gli è for te è for te se fè man tien se fè man

gli fra peri gli fra peri gli è forte e fra pe ri gli

ri gli fra pe ri gli fra pe rigli è for te se fè man

tien e fra pe rigli fraperi gli è

se fè mantien e fra pe rigli è for tee fra pe rigli è forteefra peri gli è

tien e fra pe ri gli

for te fra pe rigli è for te se fè mantien e fra pe ri gli

forte fra pe ri gli è for te

e fra pe ri gli è for te se fè mantien è fra pe

Tasto solo. Tutti.

e fra pe ri gli fra pe ri gli è for te se fè mantien e

se fè mantien e fra pe rigli fra peri gli è for te se

ri gli e fra pe ri gli è for te se fè man tien e fra pe

fra pe ri gli è for te se fe man tien e fra peri gli è for

fè mantien e fra pe rigliè for te se fè man

rigliè forte e frape ri gli fraperigliè for te e fra pe ri gli è for

te se fè man tien e fra pe rigli è for te e fra pe

tien se fè man tien se fè man tien e fra pe rigli è for

te se fè man tien e fra pe rigli è

Tasto solo. Tutti.

ri gli è for te è for te se fè mantiene fra pe ri gli

te fra peri gli è for te

forte fra peri gli è for te se fè mantiene fra pe

Tasto solo. Tutti.

e frape_rigli è for te e fra pe_

se fè mantien e frape_ri gli e fra perigli è for te e

ri gli se fè mantien e fra pe_rigli è for te e

ri gli fraperi gli fraperi_gli è for te

fra pe_ri gli è for te fra peri_gli è for te

fra pe_ri gli frape_ri gli frape_ri gli se fè mantien e fra pe_rigli è

se fè mantien e fra perigli è for te fra peri gli è for te e

se fè mantien e fra pe rigli è for te e fra pe

for te e fra pe rigli è for

fra peri gli fra peri gli è forte fra peri gli è for te.

ri gli fra peri gli fra pe ri gli è for te.

te.

Salmo Vigesimosettimo

A DUE

Canto, e Alto.

KÖNIGLICHE AKADEMIE D. KÜNSTE HOCHSCHULE F. MUSIK BERLIN

Ad te Domine clamabo, Deus meus sileas a me &c. &c.

LARGO. SOLO SEMPRE.

A te Si_gnor che mio sostegno se_i supplici grida in nal

SOLO SEMPRE.

A te Si

LARGO.

zo a te che mio sostegno se_i sup_pli_ci grida in_

_gnor che mi sostegno se_i sup_pli_ci grida in_nalzo a

nal zo a te che mio sostegno se i a te Si gnor che mio sostegno

te che mio sostegno se i supplici grida in nal zo

se i sup plici grida in nalzo a te Si gnor sup pli ci

supplici grida in nal zo a te Si gnor a te Si gnor che mio sostegno

grida a te che mio sostegno se i sup pli ci grida a te che mio sostegno

se i sup pli ci grida a te che mio sostegno se i sup pli ci

se i sup pli ci grida sup pli ci grida in nal zo,

grida a te che mio sostegno se i sup pli ci grida in nal zo,

deh per pietà ri spondi per pietà ri spon di, che se col tuo ta

deh per pietà ri spondi per pietà ri spon di,

cer ti mo stri sor do che se col tuo ta cer ti mo stri sor

che se col tuo ta cer ti mo stri sor do che se col tuo ta cer ti mo stri

do simi_le io restoahi las so si_mi_le io restoahi las so si_mi_le io

sordo si_mi_le io restoahi las so che se col tuo ta_cer ti mo_stri

restoahi las so ad uom ch'estin_to ad uom ch'estin_

sor_do ad uom ch'estin_to ad uom ch'estin_to or_

to or_rida tomba chiu_de deh per pietà ri_

_rida tom_ba or_rida tomba chiu_de

spondi per pietà ri_ spon_di deh per pietà ri_ spondi per pietà ri_ spondi

deh per pietà ri_ spondi per pietà ri_ spondi ri_ spon di che se col tuo ta_

che se col tuo ta_ cer ti mo_stri sor_ do che se col tuo ta_ cer ti mo_stri

cer ti mostri sor do che se col tuo ta_ cer ti mostri sor

sordo si_mi_le io resto ahi las so che se col tuo ta_ cer ti mo_stri

do si_mi_le io resto ahi las so si_mi_le io resto ahi las so si_mi_le io

sor_do ad uom ch'estin to ad uom ch'estin_to or

restoahi las_so ad uom ch'estin_to ad uom ch'estin

rida tom_ba or rida tomba chiu_de.

to or rida tomba chiu_de.

LARGO.

Men_tre mentre ti

Men_tre mentre ti

LARGO.

pre_go e le mie ma_ni io stendo verso il tempio ate sa_cro

pre_go e le mie ma_ni io stendo verso il tempio ate

in cui tu regni e_sau_disci si_gnor questi cheil

sacro in cui tu regni e_sau_disci si_gnor questi cheil core ti

core ti porgear_denti vo_ti esau_disci si_gnor questi cheil

por_ge ar_denti vo_ti esau_disci si_gnor

co_re ti por_ge ar_den_ti vo_ti.

questi cheil co_re ti porgear_den_ti vo_ti.

ADAGIO.

Deh non lasciar che fra la turb'in_sana de' peccator confuso e misto io cada, nè ch'iom

ADAGIO.

perda insieme con quei ch'in fatti i_niqui trapassan tutti di lor vi_ta i giorni.

Suo_nan sul labbro lor vo_ci vo_ci di pa_ce di pa_

_ce mentre ro_vine al_trui ro_vine al_trui tra_mano e danno ro_vi_ne e

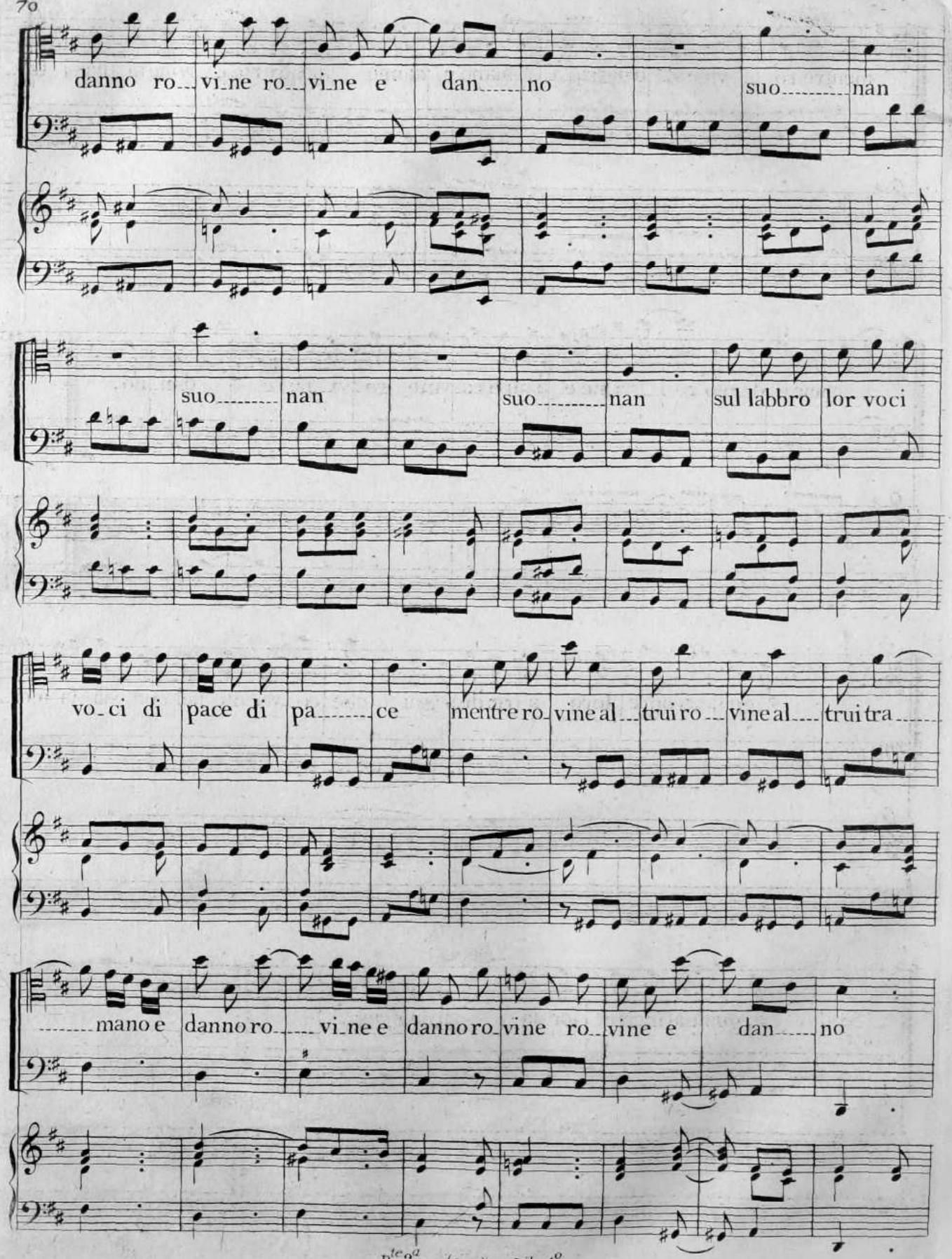
danno ro_ vi_ne ro_ vi_ne e dan_ no suo_ nan
suo_ nan suo_ nan sul labbro lor voci
vo_ci di pace di pa_ ce mentre ro_ vine al_ trui ro_ vine al_ trui tra_
mano e danno ro vi_ne e danno ro_ vine ro_ vine e dan_ no

mentre ro vine al trui tra mano e danno mentre ro vine al tru i tra

mano e danno ro vi ne e danno ro vine ro vi ne e dan no.

E gual e a l'opre loro a' rei dissegni che co va no nel cor sia la mer

ce de, e gual e al merto lor la ricompensa.

PRESTO.

Giu_sto fia grand Iddi_____o che tu gli at_

Giu_____sto fia grand Iddi_____o che tu gli atter_____ri

PRESTO.

_ter_____ri che gli atter_____ri

che tu gli at_ter_____ri nè gli lasci più mai dal_____le ro__vine dal__

nè gli lasci più mai dal_____le ro__vine dal_____le ro__vine

_____le ro__vine on_____de sa_ran se__polti dal__

on de saran se polti er ger la fron te

le ro vi ne dal le ro vine er ger la fronte la fron te nè gli

nè gli lasci più mai dal le ro vine dal le ro vine

lasci più mai nè gli lasci più

on de saran se polti dal le ro vi ne dal le ro

mai dal le ro vine dal le ro vine on de sa ran se

vi_ne er_ger la fronte la fron_te nè gli

pol_ti er_ger la fron_te nè gli la_sci più mai

lasci più mai on_de sa_ran se_polti dal_le ro_

dal_le ro_vine dal_le ro_vine on_

vine dal_le ro_vi_ne er_ger la fronte er_ger er_ger la

de saran se_polti er_ger la fronte er_

fronte la fron te.

ger la fron te.

Poichè questa superba ed empia gente ri_conoscer non

volle nell'opra di tua mano il tuo po_te_re

All°. assai.

Mai sempre vi_va e

vi va mai

All°. assai.

benedetto si a l'augu sto del Signor nome im morta le

sempre e benedetto si a l'augu sto del Signor nome imor.

mai sempre vi_va e be_ne_detto si_a l'au_gusto del Si_gnor e

_ta_le e be_ne_detto si_a l'au_gusto del Si_

be_ne_detto be_ne_detto si_a l'au_gu_sto del Si_gnor no_

_gnor e be_ne_detto si_a l'au_gu_sto del Si_gnor

ADAGIO.

_me im_mor_ta_le del Si_gnor che pie_toso as_col_terà mie

no_me no_me im_mor_ta_le as_col_terà mie

ADAGIO.

preci e tutti a dempi rà dell'al mai vo ti e tutti adempirà dell'

preci e tutti a dempi rà dell'al mai vo ti e tutti adempirà dell'al

al mai vo ti.

mai vo ti.

LARGO.

Ei m'è scu

LARGO.

doe di fe sa, ei mi sal va e pro tegge ei mi

sal va e pro tegge, in lui ri po si ogni sua spe

me il co re, e o gn'or tro va i

la mia sal vezza la mia salvezza in lu i

la mia sal vez

za la mia sal vezza in lu

i

ALLEGRO ASSAI.

ALLEGRO ASSAI.

Questa fi danza di ri sorger tosto dalle mi serie in cui se

polto giac cio alla mia fronte alla mia fronte il bel se ren il bel se ren il

bel se ren ri tor na e'l vi gor ch'e ra e stinto in me ravvi va in

me rav vi va in me in me rav vi va

per ciò quan to di spirto io chiudo in pet to a ce le

brar consa gre rò consagre rò di voto del Si gnor il po te re e la cle

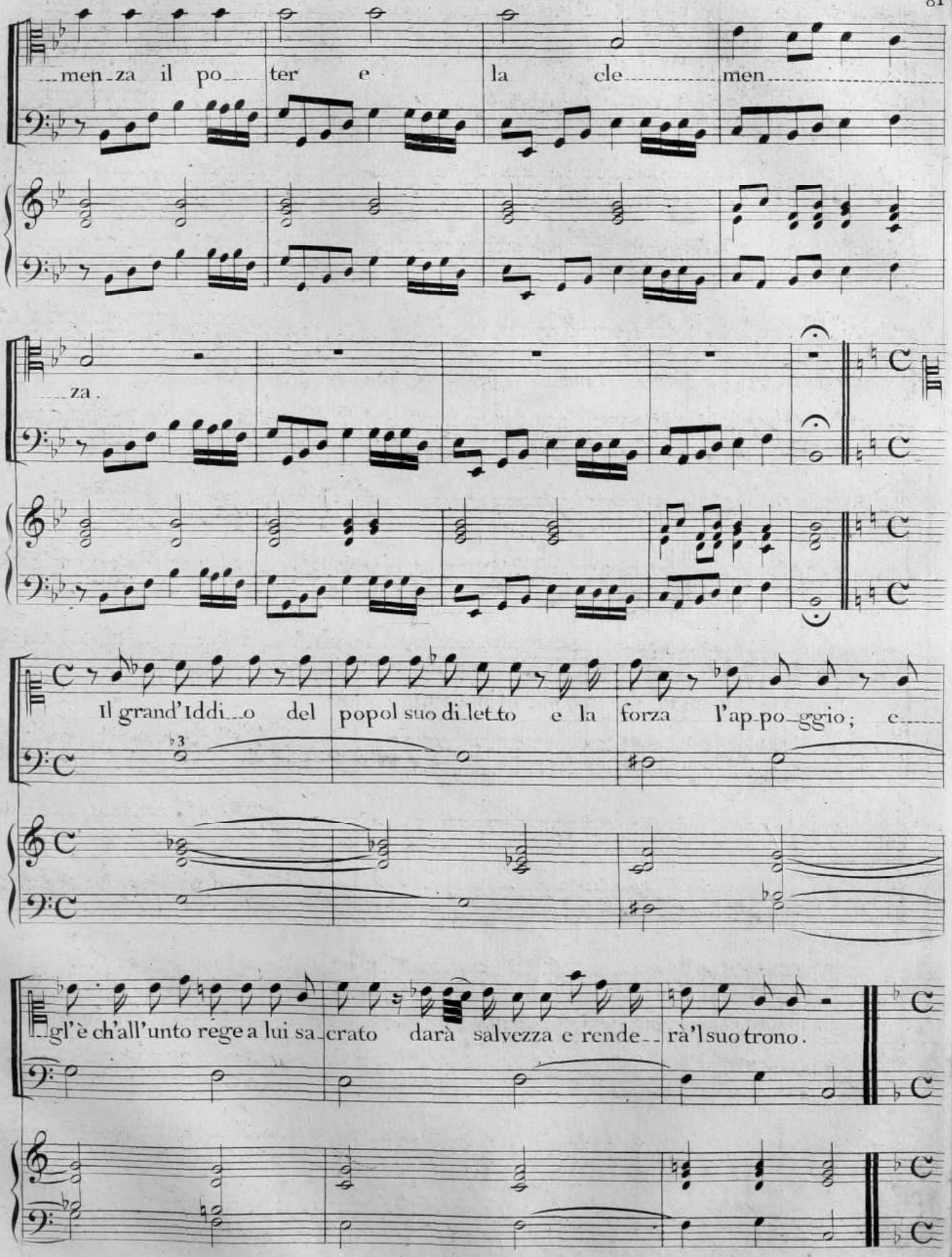
men za il po ter e la cle men
za.
Il grand'Iddi o del popol suo di letto e la forza l'ap po ggio; e
gl'è ch'all'unto rege a lui sa crato darà salvezza e rende rà'l suo trono.

ADAGIO.

Dunque salvar ti degna salvar ti degna Signor il po-pol tu-o, e

Dunque salvar ti degna salvar ti degna Signor il popol tu-o,

ADAGIO.

le tue grazie spandi e spandi le tue grazie e le tue grazie span-

e le tue grazie spandi e spandi le tue grazie e le tue grazie

di sulla tua eredita- de tu quello reggi tu quello regi e in-nal-

span-di sulla tua e-redi-ta- de tu quello reggi tu quello regi e in-nal-

PRESTO.

za e duri e ternamen te e la gloria e'l poter nel

za e la gloria e'l poter e duri e ternamen te e la

PRESTO.

la tua gen te e duri e ternamen te

glo ria e'l po ter e la gloria e'l poter e

e duri e terna men te e la glo

duri e ternamen te e la gloria e'l po ter nel la tua gen

ria e'l poter e la glo ria e'l po ter e du ri e ter na men te e la

te e du ri e terna men te e du ri e ternamen

glo ria e'l poter e du ri e ter na mente e du ri e ter na

te e du ri e terna mente e du ri e ter na mente

mente e la glo ria e la glo ria e'l po

e la glo ria e la glo ria e'l poter nel

ter nel la tua gen te e du ri e ter na mente e

la tua gente e du ri e ter na mente e du ri e terna

du ri e la glo ria e'l po ter e du ri e terna men te nel la

men te e la glo ria e'l po ter e la glo

nel la tua gen te e la glo

ria e'l po ter nel la tua

ria e'l po ter nel la tua gen

nel la tua gen te e la glo

te e la gloria e'l po ter nel la tua gen te nel

ria e'l potere e'l po ter nel la tua gente nel la

la tua gen te nel la tua gen te.

tua gen te nel la tua gen te.

Salmo Vigesimottavo

A TRE

Alto, Tenore e Basso.

Afferte Domino filii Dei &c. &c.

ANDANTE.

TUTTI.

o prole no bi le di magni prin ci

TUTTI.

o prole no bi le di magni prin ci

TUTTI.

o prole no bi le di magni prin ci

ANDANTE.

Van-ixem incisore

P.te 3.a (900.) Lib. 1.o

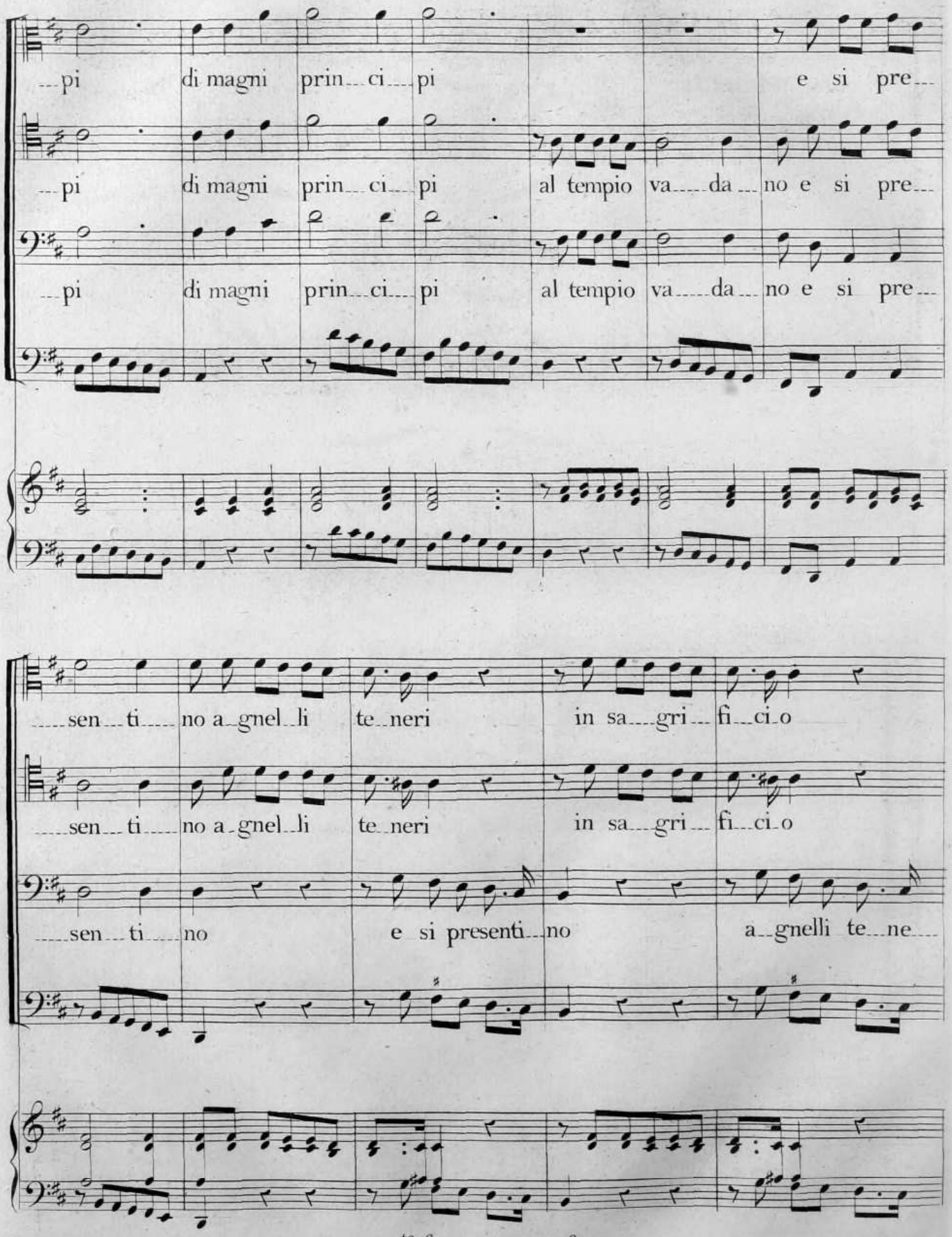
pi di magni prin ci pi e si pre
pi di magni prin ci pi al tempio va da no e si pre
pi di magni prin ci pi al tempio va da no e si pre
sen ti no a gnel li te neri in sa gri fi ci o
sen ti no a gnel li te neri in sa gri fi ci o
sen ti no e si presenti no a gnelli te ne

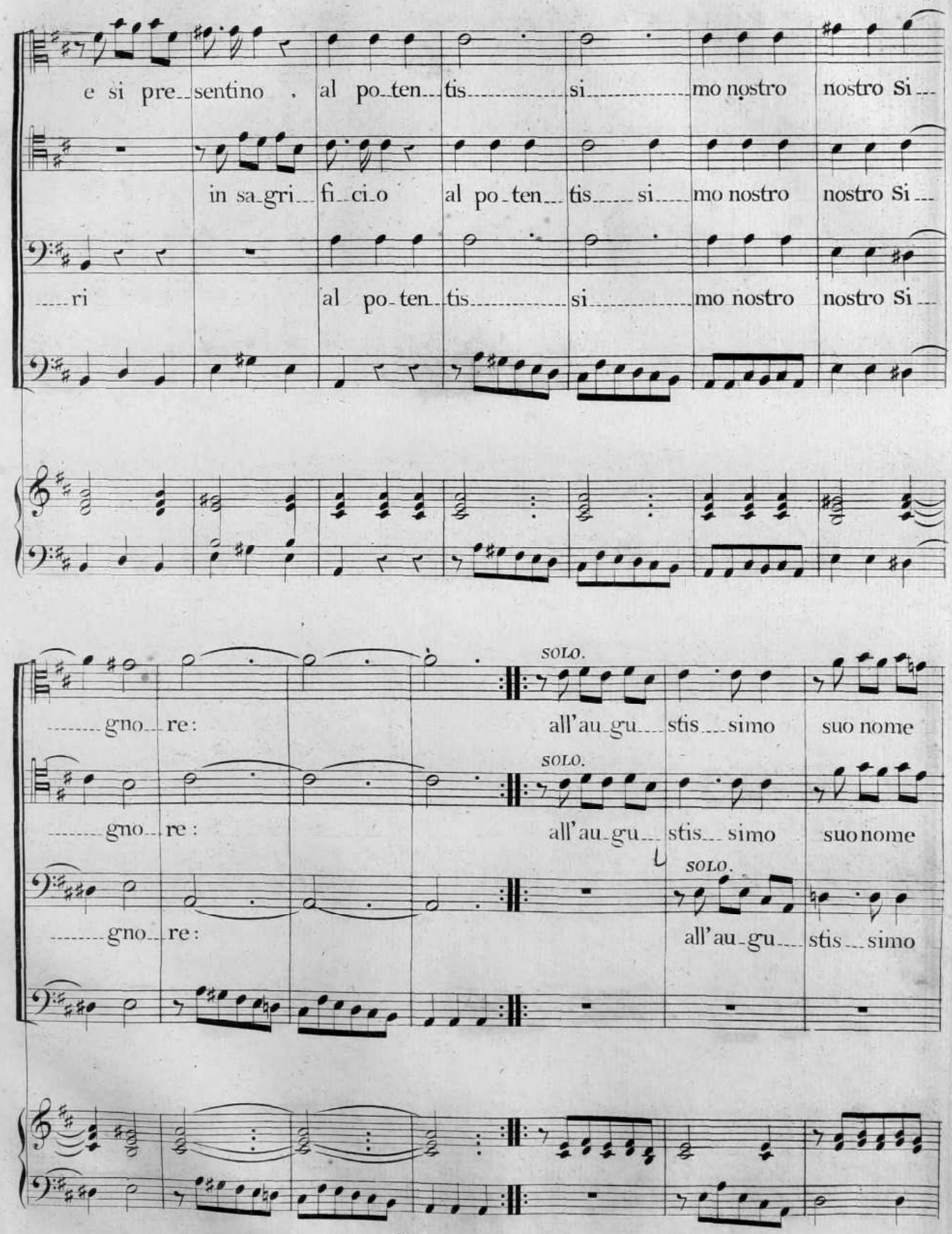
e si pre_sentino . al po_ten_tis si mo nostro nostro Si_
in sa_gri_fi_ci_o al po_ten_tis si mo nostro nostro Si_
ri al po_ten_tis si mo nostro nostro Si_
gno_re:
SOLO.
all'au_gu_stis_simo suo nome
gno_re:
SOLO.
all'au_gu_stis_simo suo nome
gno_re:
SOLO.
all'au_gu_stis_simo

TUTTI.

ren da si rendasi glo ri a e nell' a

TUTTI.

ren da si rendasi glo ri a santo e ma gni fi

TUTTI.

suo no me rendasi glo ri a santo e ma gni fi

Tasto solo. Tutti.

tri o inni si canti no all'augustissi

co del ta berna co lo inni si can ti

co del ta berna co lo inni si canti no all'augustissi

...mo, e al ciel s'innalzi no voci d'o no re

...no, e al ciel s'in nal zi no

...mo, e al ciel s'innalzi no voci d'o no re

inni si can ti no

inni si canti no all'augu stissi mo

inni si canti no all'augu stissi mo

e al ciel s'innal zi no voci d'o no re

e al ciel s'in nal zi no

e al ciel s'innal zi no voci d'o no re

e al ciel s'in nal zi no

e al ciel s'innalzi no voci d'o no re

e al ciel s'innalzi no voci d'o no re

vo_ci vo_ci d'o.....no... re e al ciel s'in... nal..... zi..... no vo_ci

vo_ci vo_ci d'o.....no... re e al ciel s'in... nal..... zi..... no vo_ci

vo_ci vo_ci d'o.....no... re e al ciel s'in... nal..... zi..... no vo_ci

voci d'o.....no....re.

voci d'o.....no....re.

voci d'o.....no....re.

PRESTO.

PRESTO.

Tuo-na sull' a-cque con ma-e-sta-de

Tuo-na sull' a-cque con ma-e-sta-de

Tuo-na sull' a-cque con ma-e-sta-de

tuo-na sull' a-cque, e con or-ri-bi-le

tuo-na sull' a-cque, e con or-ri-bi-le

tuo-na sull' a-cque, e con or-ri-bi-le

no stro ter ro re di Dio la vo ce di

no stro ter ro re di Dio la vo ce di

no stro ter ro re di Dio la vo ce di

Dio la vo ce

Dio la vo ce

Dio la vo ce

e fa sen tir si dall' al te nu vole

gir mi nac cian do

dall' al te nu vole

so pra la ter ra o scu ra e pa vida

so pra la ter ra o scu ra e pa vida

so pra la ter ra o scu ra e pa vida

o scu ra e pa vida gir mi nac

o scu ra e pa vida tem pesta tem

o scu ra e pa vida a troce

cian do tem pesta gir mi nac

pesta gir mi nac cian do

a troce a troce tem

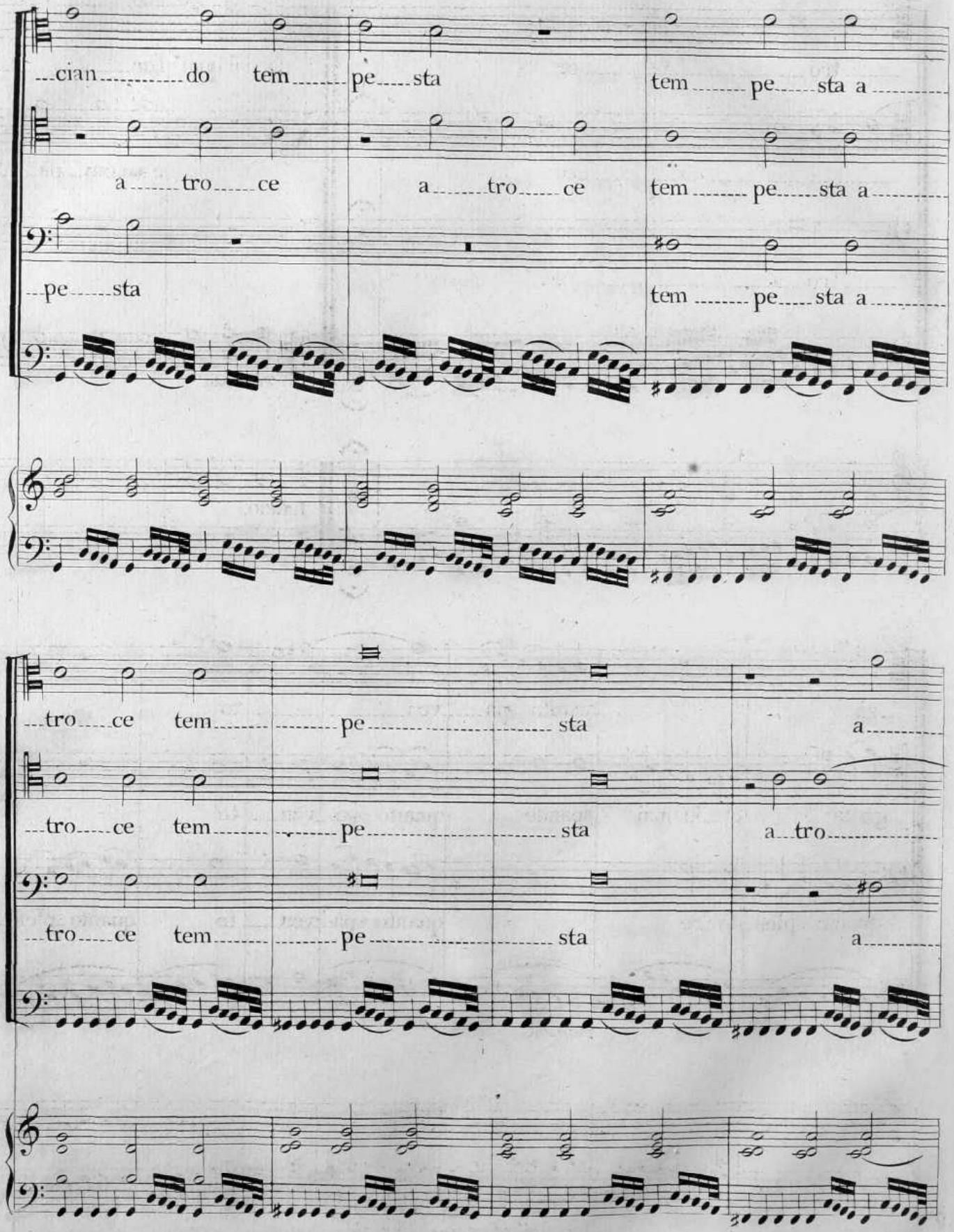
cian do tem pe sta tem pe sta a
a tro ce a tro ce tem pe sta a
pe sta tem pe sta a
tro ce tem pe sta a
tro ce tem pe sta a tro
tro ce tem pe sta a

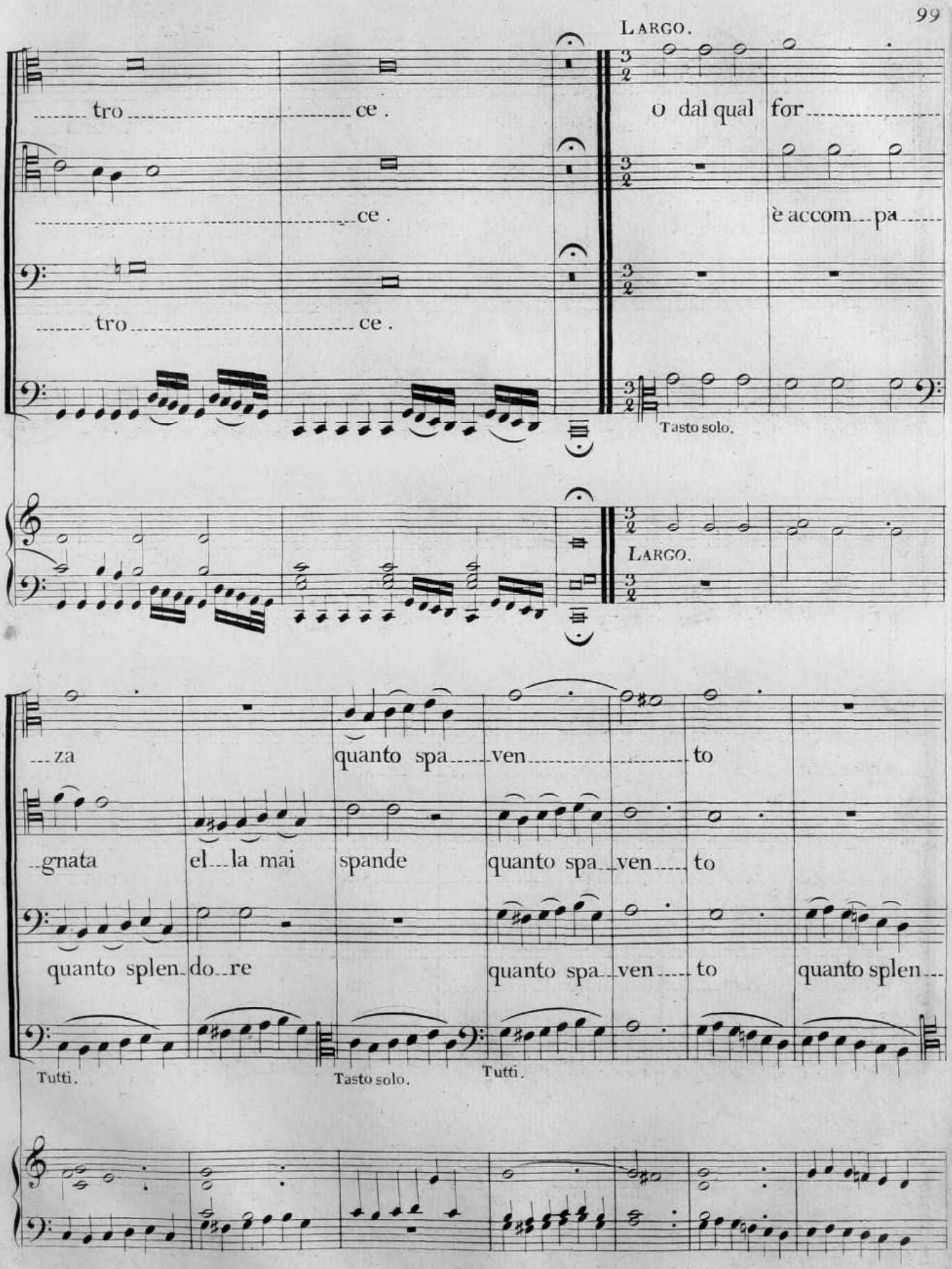
Largo.
tro ce.
o dal qual for
ce.
è accom pa
tro ce.
Tasto solo.
Largo.
za
quanto spa ven to
gnata el la mai spande quanto spa ven to
quanto splen do re
quanto spa ven to quanto splen
Tutti.
Tasto solo.
Tutti.

el la mai span de maispande, o co me svel

el la mai span de, o co me svel

do re quanto spa ven to, dal le ra

Tasto solo. Tutti. Tasto solo. Tutti.

le quei co sì an ti chi cui ren don for

le quei co sì an ti chi cent'an ni e

di ci ce dri del Libano cui ren don for ti

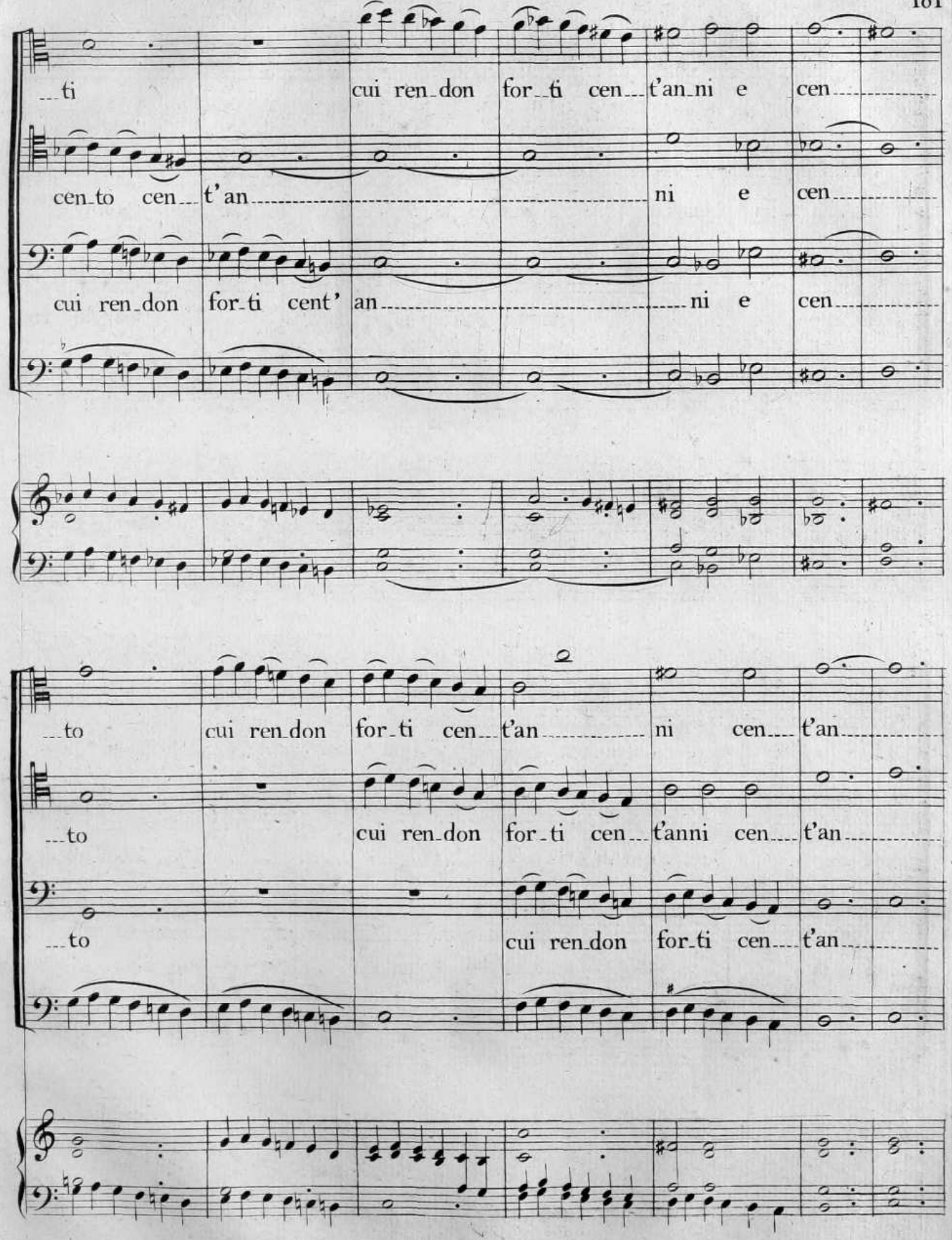
...ti cui ren_don for_ti cen... t'an_ni e cen...
cen_to cen... t'an... ni e cen...
cui ren_don for_ti cent' an... ni e cen...
...to cui ren_don for_ti cen... t'an... ni cen... t'an...
...to cui ren_don for_ti cen... t'anni cen... t'an...
...to cui ren_don for_ti cen... t'an...

ADAGIO.

---ni cen---t'anni e cen---------to

---ni cen---t'anni e cen---------to

---ni cen---t'anni e cen---------to

SOLO.

Come ne'

ADAGIO.

SOLO.

Come ne' prati van sal-tel--- lando gl'armen-ti te---ne---ri

prati van sal--tel--- lan-do gl'armen-ti te---ne--ri

vansal_tel lan

vansal_tel lan

do gl'armenti tene_ri di fiori ed erbe al_

do gl'armenti tene_ri allor che pasconsi al_lor _

_lor che pa_sconsi di fio_ri ed er_be,

_ che pa_sconsi di fiori ed er_be,

TUTTI.

Tal questa vo ce for te e tre men da

TUTTI.

Tal questa vo ce for te e tre men da

TUTTI.

Tal questa vo ce for te e tre men da

balzar fà i mon ti balzar fà i mon ti,

balzar fà i mon ti balzar fà i mon ti,

balzar fà i mon ti balzar fà i mon ti,

tanto che toccano le loro il cie lo ci me su

tanto che tocca no le loro il cie

tan to che tocca no le loro il

Tasto solo.

Tutti.

perbe cime su per be. Tal questa vo ce

lo cime su per be. Tal questa vo ce

cielo ci me su per be. Tal questa vo ce

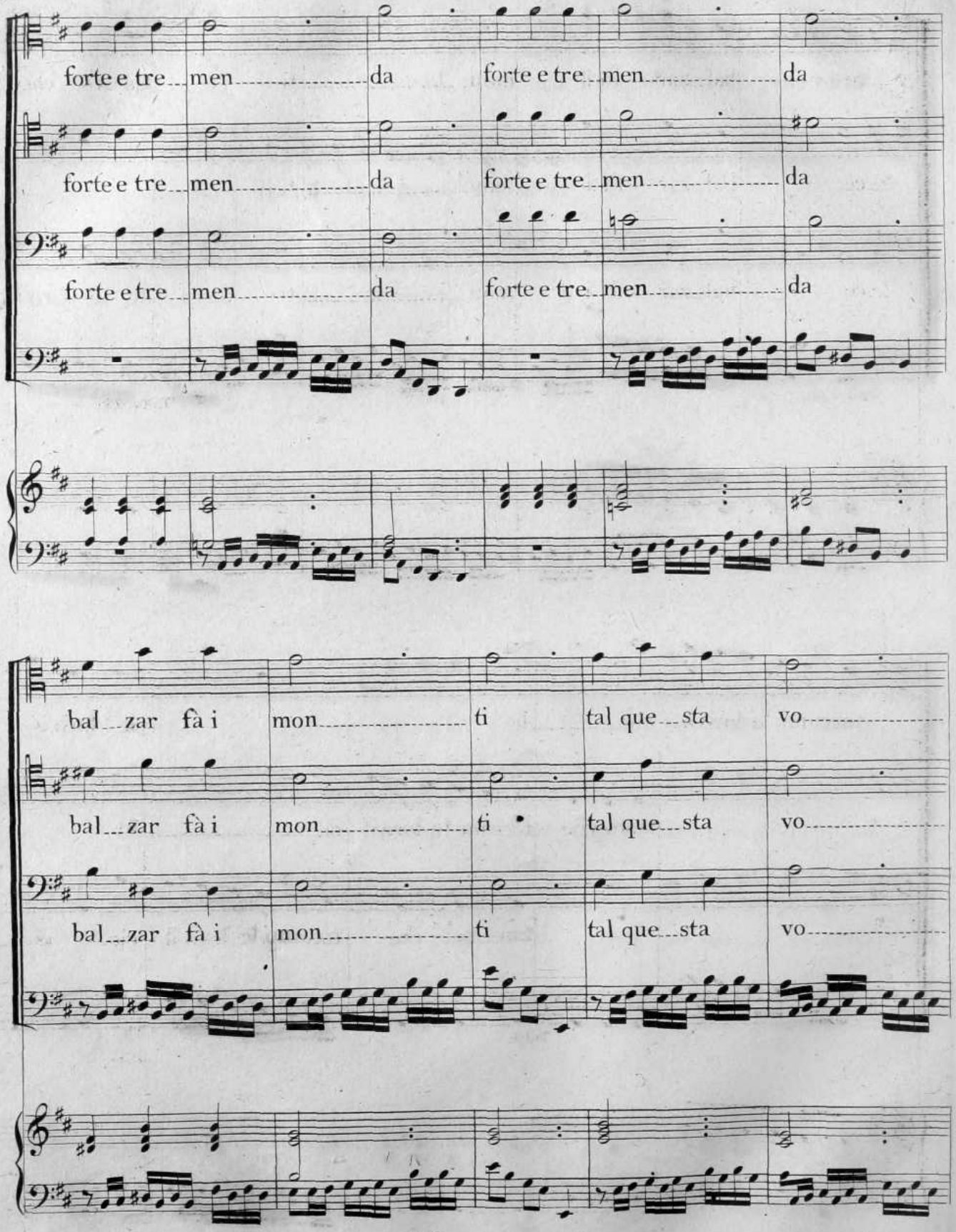
forte e tre men da forte e tre men da
forte e tre men da forte e tre men da
forte e tre men da forte e tre men da
bal zar fà i mon ti tal que sta vo
bal zar fà i mon ti tal que sta vo
bal zar fà i mon ti tal que sta vo

...ce bal..zar fà i mon..... ti tan..to che

...ce bal..zar fà i mon..... ti

...ce bal..zar fà i mon..... ti

Tasto solo.

toccano le loro il cie..... lo le loro il

tanto che toccano le loro il cie..... lo

tan...to che toccano le loro il cie..lo ci.....

Tutti.

PRESTO.

cie..... lo cime su...per.....be.

cime cime su.....per...be. In mille parti

.....me ci..... me su...per.....be. squarcia le

PRESTO.

de'lampi e fulmi...ni, ed a..tri nembi dal ciel dis.....ser.....

de'lampi e fulmi..ni, ed a.tri nembi dal

fiamme de'lampi e fulmi..ni, ed a..'tri

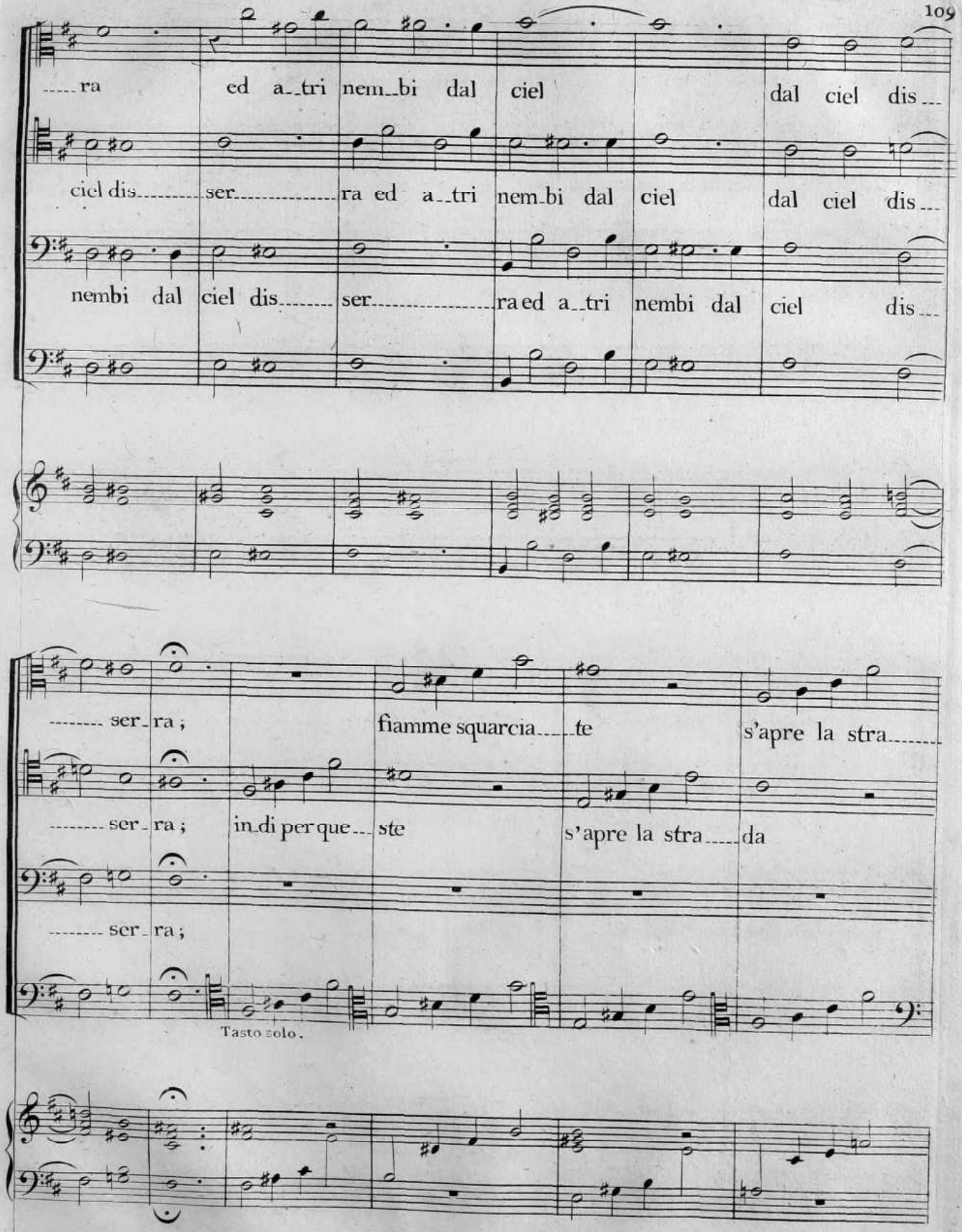
ra ed a_tri nem_bi dal ciel dal ciel dis...
ciel dis... ser... ra ed a_tri nem_bi dal ciel dal ciel dis...
nembi dal ciel dis... ser... ra ed a_tri nembi dal ciel dis...
ser_ra; fiamme squarcia_te s'apre la stra...
ser_ra; in_di per que_ste s'apre la stra_da
ser_ra;
Tasto solo.

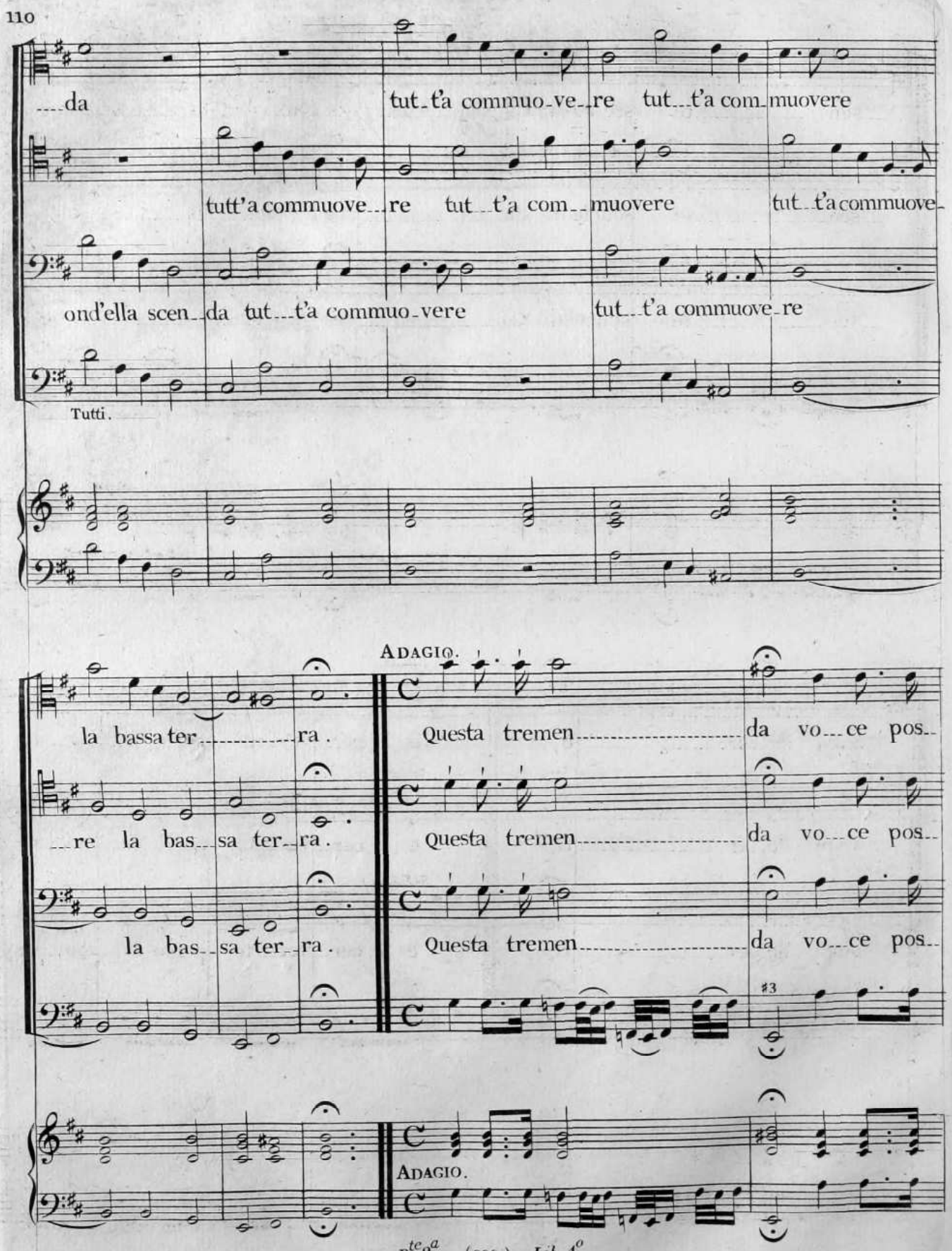
da
tut_t'a commuo_ve_re tut_t'a com_muovere
tutt'a commuove_re tut_t'a com_muovere tut_t'a commuove_
ond'ella scen_da tut_t'a commuo_vere tut_t'a commuove_re
Tutti.
Adagio.
la bassa ter_ra.
Questa tremen_da vo_ce pos_
_re la bas_sa ter_ra.
Questa tremen_da vo_ce pos_
la bas_sa ter_ra.
Questa tremen_da vo_ce pos_
Adagio.

sen te scuote di Ca des gli orribi lis si mi

sen te scuote di Ca des gli orribi lis si mi

sen te scuote di Ca des gli orribi lis si mi

ampj de ser ti, SOLO. e le cer vet te per lo ti mo re

ampj de ser ti, SOLO. e le cer vet te per lo ti mo re

ampj de ser ti, SOLO. e le cer vet te per lo ti mo re

TUTTI.

fa che pro_du_cano parti imma_tu___ri, e cangiai bo___schi in campi a_per__ti in

TUTTI.

fa che pro_du_cano parti imma_tu___ri, e cangiai bo___schi in campi a_per__ti in

TUTTI.

fa che pro_du_cano parti imma_tu___ri, e cangiai bo___schi in campi a_per__ti in

cam_pi a_per_____ti.

LARGO.

Or mentre ch'o_de___si tal voce e tre_mano

cam_pi a_per_____ti.

Or mentre ch'o_de___si tal voce e tre_mano

cam_pi a_per_____ti.

Or mentre ch'o_de___si tal voce e tre_mano

LARGO.

i monti al_ tis si mi, e le de' ful mi ni

i monti al_ tis si mi, e le de' ful mi ni

i monti al_ tis si mi, e le de' ful mi ni

fiamme si squar cia no, e i boschi n'ar do no,

fiamme si squar cia no, e i boschi n'ar do no,

fiamme si squar cia no, e i boschi n'ar do no,

e'l mondo s'em pi e tut to d'or ro

e'l mondo s'em pi e tut to d'or ro

e'l mondo s'em pi e tut to d'or ro

re tutto d'or ro re

re tutto d'or ro re

re tutto d'or ro re

SOLO.

sen corra al tempio di voto il popolo

SOLO.

sen corra al tempio di voto il popolo per rico-- noscere qual nel Al-tis-simo possanza

per rico-- noscere qual nel Al-tis-simo possanza

e implori suppli-ci il suo be-- ne-fico il suo be-ne-fico al-- mo fa-vo

scoprasi il suo be-- ne-fico il suo be-ne-fico al-- mo fa-vo

scoprasi il suo be-- ne-fico il suo be-ne-fico al-- mo fa-vo

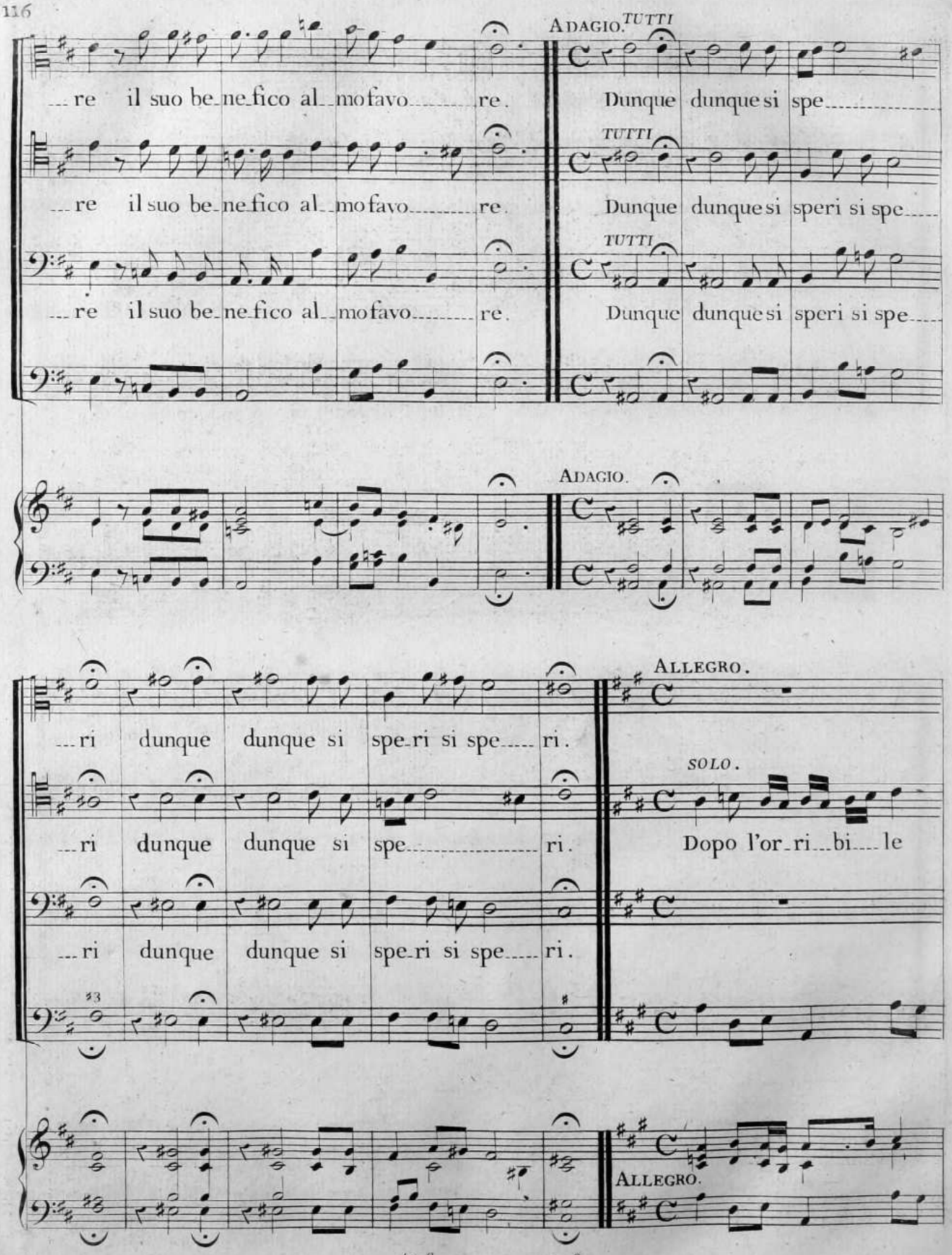
ADAGIO.
TUTTI
...re il suo be_ne_fico al_mo favo re.
Dunque dunque si spe
TUTTI
...re il suo be_ne_fico al_mo favo re.
Dunque dunque si speri si spe
TUTTI
...re il suo be_ne_fico al_mo favo re.
Dunque dunque si speri si spe
ADAGIO.
...ri dunque dunque si spe_ri si spe ri.
...ri dunque dunque si spe ri.
...ri dunque dunque si spe_ri si spe ri.
ALLEGRO.
SOLO.
Dopo l'or_ri_bi_le
ALLEGRO.

nembo fu_ne_sto scender vedrannosi a_cque fe_con_de scender vedrannosi

dopo l'orri_bi_le nembo fune_sto scender vedranno_si a_cque fe_con_de

scender ve_drannosi acque fe_con_de scender vedranno_si acque fe_con

de a cque fe con de scender ve drannosi a cque fe con

de a cque fe con

ALLEGRO. TUTTI.

E fia che sie da so pra il suo tro no il

de.

TUTTI.

so pra il suo tro no il

TUTTI.

E fia che sie da so pra il suo tro no il

ALLEGRO.

grande Iddi___o qual augu___stis_simo rè che go___ver_____ni

grande Iddi___o e_ter_na_____men

grande Iddi___o qual augu___stis_simo rè che go___ver_____ni la

Tasto solo. Tutti.

la ter_____ra e l'on___de e_ter_na____men

_____te qual augu___stis___simo rè che go____

terra e l'on_____de qual augu___stis___simo rè che go____

te qual au gu stis simo

ver ni la ter ra e l'on de qual au gu stis simo

ver ni la terra e l'on de e ter na men

rè che go ver ni la terra e l'on de. Largo. SOLO. Ei ren de rà la

rè che go verni la ter ra e l'on de. SOLO. Ei ren de rà la

te la terra e l'on de.

Largo.

gente sua possen.....te, colmeralla di pa.....ce, e la fa_rà

gente sua possen.....te, colme_ral_la di pa.....ce, e la fa_rà

e la fa_rà con immutabil tem.....pre

TUTTI

mai non tur_bar.....

e la fa_rà con immutabil tem.....pre

Tasto solo.

si e viver lie_ta sempre lie_ta sem_pre e vi_ver lie

TUTTI.

mai non tur bar si e viver lie_ta sempre lie ta sem

TUTTI.

mai non tur bar

Tutti.

ta vi ver lie_ta sem pre sem pre mai non tur bar

pre mai non tur bar si e viver lieta sempre lie ta sem

si e vi_ver lieta sempre lie ta sem_pre e viver lie

si e viver lieta sempre lie ... ta sem .... pre e vi ver lieta sem ... pre viver

..... pre e viver lie ..... ta viver lieta sem ..... pre viver lieta sem ...

..... ta mai non tur ..... bar ..... si

Tasto solo.

lie ... ta sempre lie ... ta sempre e vi ver lie .....

pre vi ... ver lieta sem ... pre mai non tur ... bar .....

mai non turbar ..... si

Tutti.

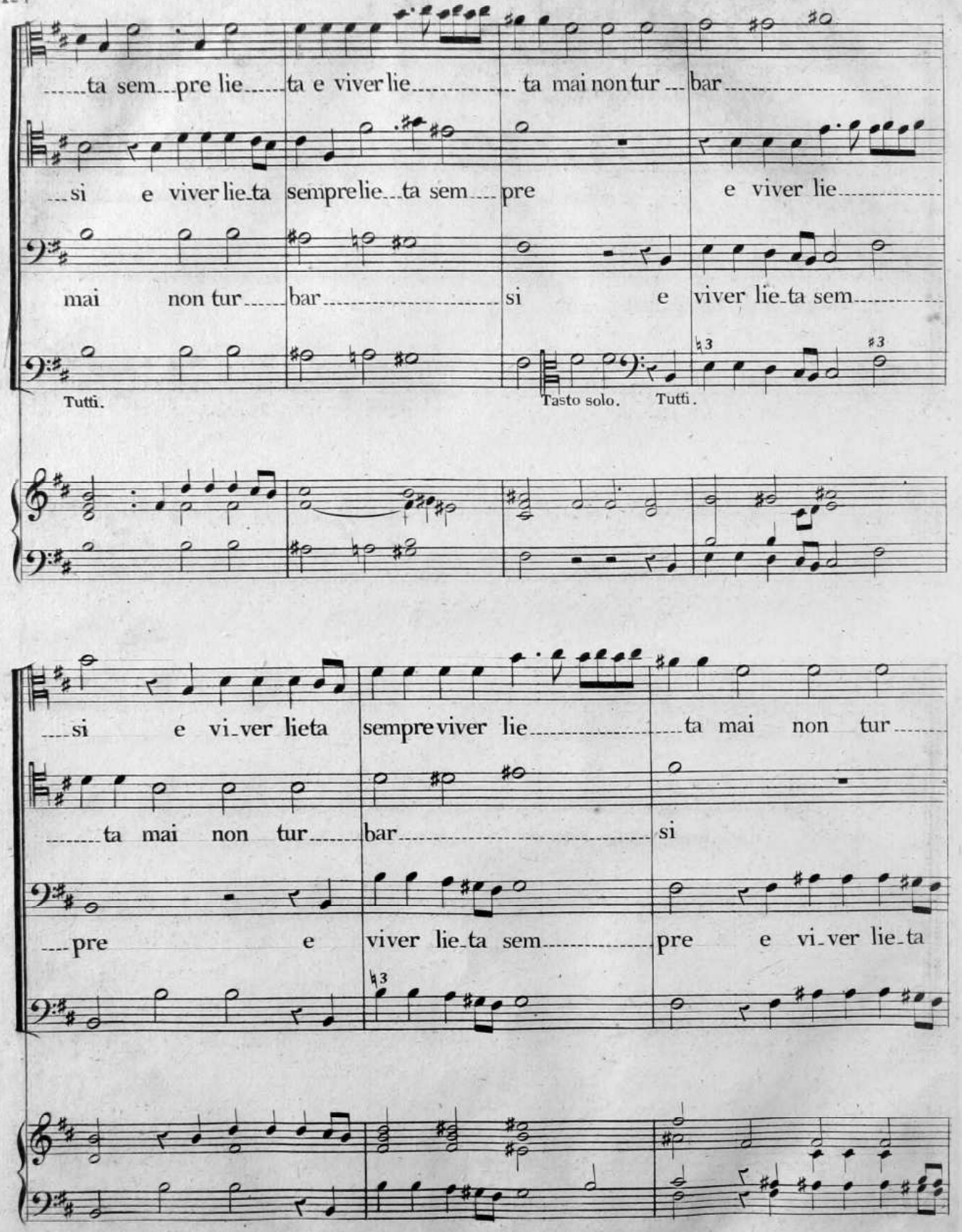
ta sem pre lie ta e viver lie ta mai non tur bar
si e viver lie ta sempre lie ta sem pre e viver lie
mai non tur bar si e viver lie ta sem
Tutti.
Tasto solo.
Tutti.
si e vi ver lieta sempre viver lie ta mai non tur
ta mai non tur bar si
pre e viver lie ta sem pre e vi ver lie ta

bar si e vi ver lieta

e vi ver lie ta vi ver lieta e vi ver

sempre lie ta sem pre e vi ver lieta

Tasto solo.

mai non tur bar si

lieta e vi ver lie ta sempre lie ta sem pre e vi ver

e vi ver lie ta vi ver lieta sem

Tutti.

e vi ver lie ta sempre vi ver lie ta

lieta sem pre vi ver lieta e vi ver lie ta sempre vi ver lie ta

pre vi ver lieta mai non tur

sem pre e vi ver lieta sempre vi ver lie ta

sempre lie ta sem pre mai non tur

bar si e viver lieta sempre e viver lieta

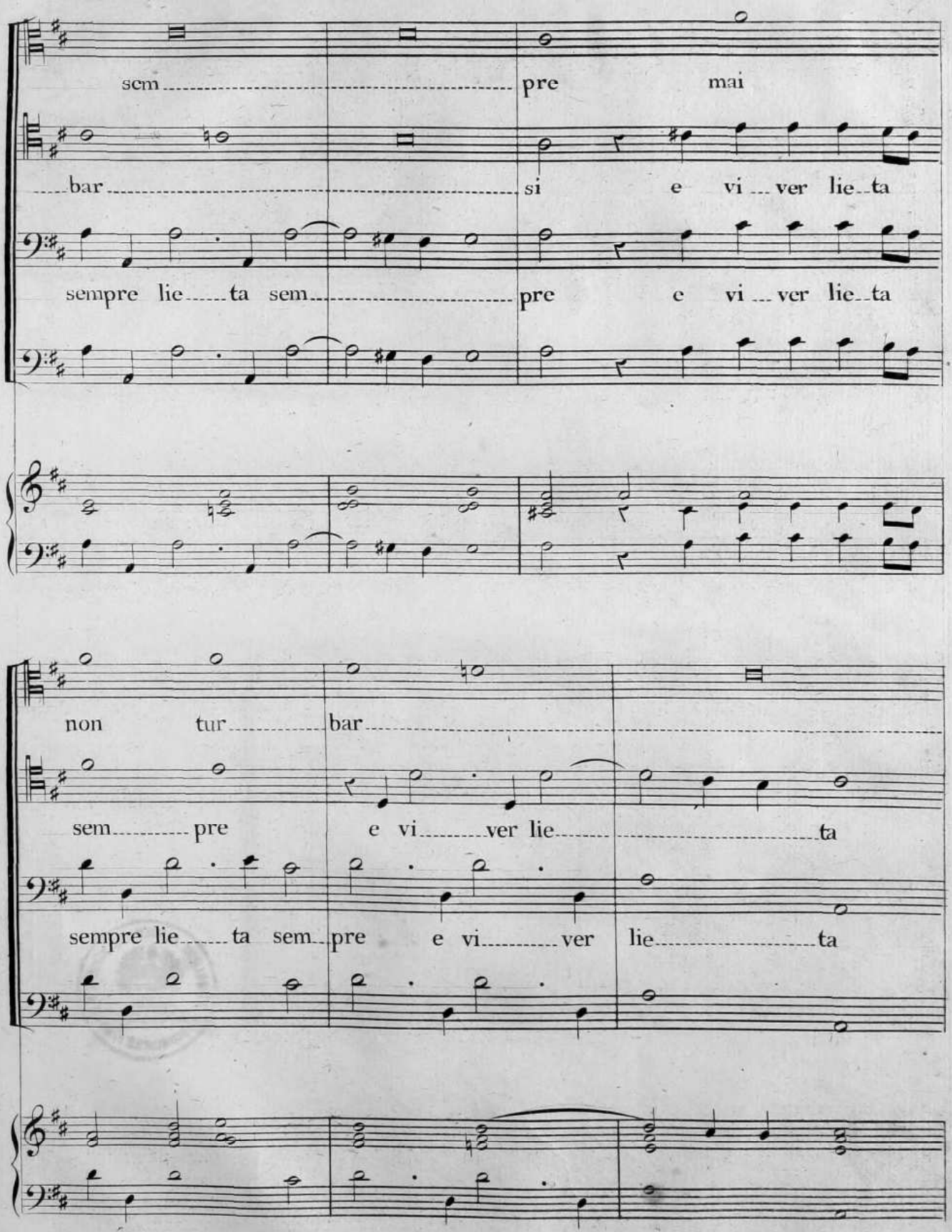
sem pre mai
bar si e vi ver lie ta
sempre lie ta sem pre e vi ver lie ta
non tur bar
sem pre e vi ver lie ta
sempre lie ta sem pre e vi ver lie ta

si e vi_ver lieta sem pre vi_ver lieta sem pre vi_ver

e vi_ver lieta e vi_ver lieta sem pre vi_ver lieta sem

sem pre sem

lie_ta sem pre lie_ta sem pre.

pre vi_ver lie_ta sem pre.

pre.

KÖNIGLICHE AKADEMIE D. KÜNSTE HOCHSCHULE F. MUSIK
BIBLIOTEKA UNIWERSYTECKA w ŁODZI