Guitare
(Taille)

Les Fêtes d'Hébé ou Les Talens Lyriques (1739) ~ 3.e Entrée, Sçéne 7.e

Tambourin en Rondeau

pour la contre dance a la fin.

Jean-Philippe Rameau
(1683–1764)

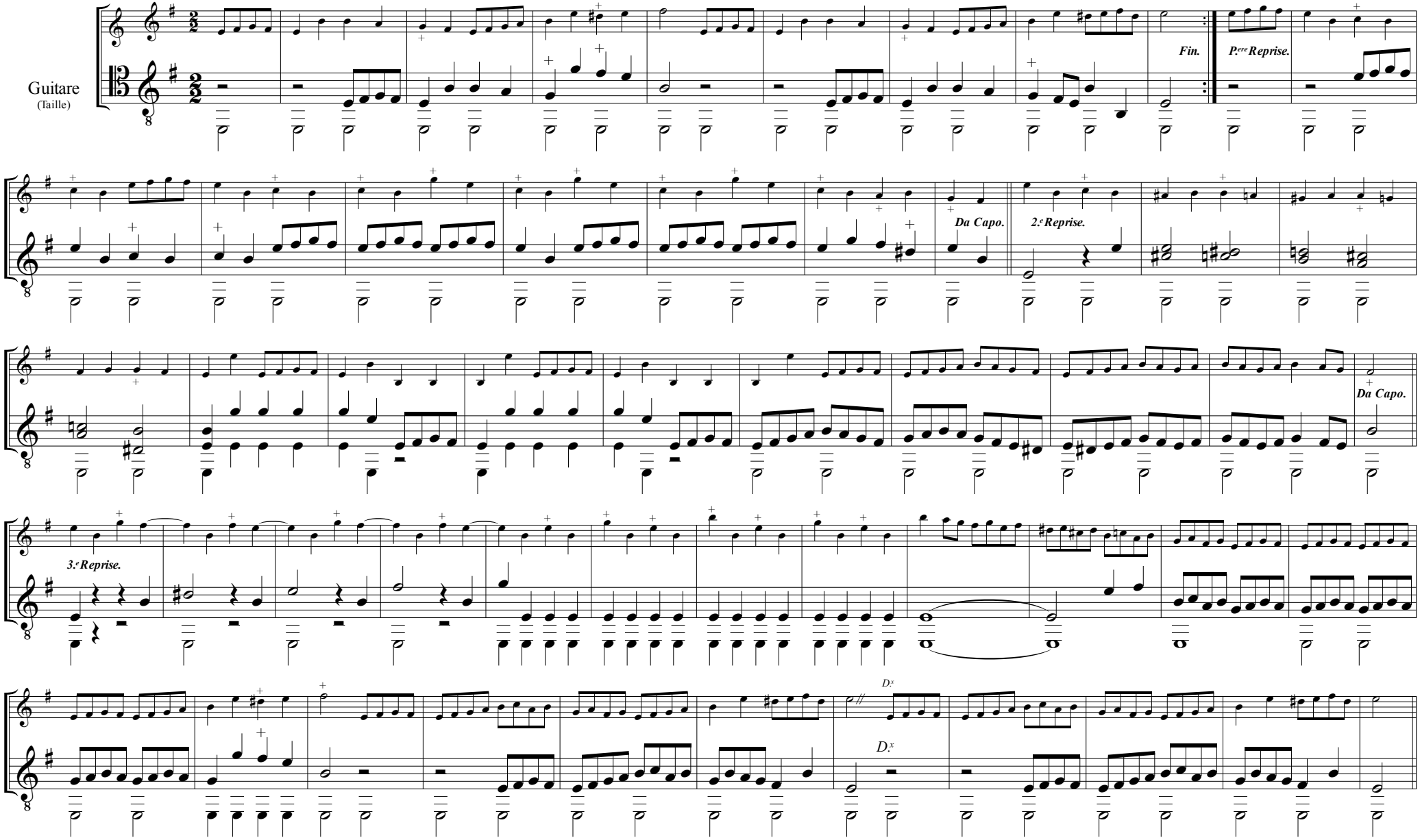

Typeset & edited by Alexander E. Volkov { https://www.facebook.com/avoff }, 2013–2015
CC BY-SA 4.0: https://creativecommons.org/licenses/by-sa/4.0/legalcode