Neuere Werke

für

Kammermusik.

	Mk.
Alexander Friedrich Landgraf von Hessen, op. 3. Trio für Klavier, Clarinette und Horn	12 —
Ashton, Algernon, op. 34. Quartett (Fis moll) für Pianoforte, Violine, Bratsche und Violoncell	14 —
Barth, Richard, op. 15. Quartett für 2 Violinen, Viola und Violoncell. Partitur Mk. 4.50. Stimmen	6 —
Bendl, Karel, op. 119. Quartett (F dur) für 2 Violinen, Bratsche und Violoncell. Partitur Mk. 6 — n.; Stimmen . . . . . n.	6 —
Bölsche, Franz, op. 27. Zweites Quartett für 2 Violinen, Bratsche und Violoncell. Partitur n. Mk. 3 —; Stimmen	8 —
Bonawitz, Joh. Heinr., op. 42. Quintett für Pianoforte, 2 Violinen, Bratsche und Violoncell	15 —
Brahms, Johannes, op. 8. Trio (H dur, Erste Ausgabe) für Pianoforte, Violine und Violoncell	12 —
— op. 8. Trio (H dur, Neue Ausgabe, 1891) für Pianoforte, Violine und Violoncell	12 —
— Aus op. 11. Menuett für Violine und Pianoforte von Fr. Hermann	1.50
— op. 18. Erstes Sextett (B dur) für 2 Violinen, 2 Bratschen und 2 Violoncell. Partitur Mk. 7.50; Stimmen	10 —
— op. 18. Dasselbe als Trio für Pianoforte, Violine und Violoncell	12 —
— op. 25. Erstes Quartett (G moll) für Pianoforte, Violine, Bratsche und Violoncell	13.50
— op. 26. Zweites Quartett (A dur) für Pianoforte, Violine, Bratsche und Violoncell	13.50
— op. 36. Zweites Sextett (G dur) für 2 Violinen, 2 Bratschen und 2 Violoncell. Partitur Mk. 7.50; Stimmen	10 —
— op. 36. Dasselbe als Trio für Pianoforte, Violine und Violoncell	12 —
— op. 38. Erste Sonate (E moll) für Pianoforte und Violoncell	5 —
— op. 40. Trio (Es dur) für Pianoforte, Violine und Waldhorn (oder Violoncell oder Viola)	10 —
— op. 51. Zwei Quartette (C moll, A moll) für 2 Violinen, Bratsche und Violoncell. Partitur No. 1, 2 à Mk. 4.50 n.; Stimmen No. 1, 2 . . à n.	7.50
— op. 52. Liebeslieder-Walzer als Streichquintett. Partitur Mk. 5.—; Stimmen	7.50
— op. 60. Drittes Quartett (C moll) für Pianoforte, Violine, Bratsche und Violoncell	13.50
— op. 67. Drittes Quartett (B dur) für 2 Violinen, Bratsche und Violoncell. Partitur Mk. 4.50 n.; Stimmen . . . . . n.	7.50
— op. 78. Erste Sonate (G dur) für Pianoforte und Violine	7.50
— idem, für Violoncell und Pianoforte	7.50
— op. 87. Trio (C dur) für Pianoforte, Violine und Violoncell	12 —
— op. 88. Quintett (F dur) für 2 Violinen, 2 Bratschen und Violoncell, Partitur Mk. 6 —; Stimmen	10 —
— op. 99. Zweite Sonate (F dur) für Piano und Violoncell	8 —
— op. 100. Zweite Sonate (A dur) für Piano und Violine	8 —
— op. 101. Trio (C moll) für Pianoforte, Violine und Violoncell	12 —
— op. 102. Doppelconcert für Violine u. Violoncell, Ausgabe m. Pianoforte	15 —
— op. 108. Dritte Sonate (D moll) für Piano und Violine	8 —
— op. 111. Zweites Quintett (G dur) für 2 Violinen, 2 Bratschen und Violoncell. Partitur Mk. 6 — n.; Stimmen	10 —
— op. 114. Trio (A moll) für Pianoforte, Clarinette (oder Bratsche) und Violoncell; Stimmen . . . . . n.	9 —
— op. 115. Quintett (H moll) für Clarinette (oder Bratsche), 2 Violinen, Bratsche und Violoncell; Partitur Mk. 6 — n.; Stimmen. . . . . n.	9 —
— op. 115 als Duo für Clarinette und Pianoforte	8 —
— idem, als Sonate für Violine und Pianoforte	8 —
— op. 120. 2 Sonaten für Clarinette und Pianoforte . . . . . à	8 —
— idem, Ausgabe für Violine und Pianoforte . . . . . à	8 —
Ausgabe für Bratsche und Pianoforte . . . . . à	8 —
Chvála, Em., Quartett (C moll) für 2 Violinen, Bratsche und Violoncell. Partitur Mk. 4.50 n.; Stimmen	8 —
Cui, César, op. 45. Quatuor pour 2 Violons, Alto et Violoncelle. Partition Mk. 4.50 n.; Parties séparées	9 —
Corelli, Arcangelo, Sechs Sonaten für zwei Violinen und Violoncell, mit hinzugefügter Klavierbegleitung (ad libitum) und Vortragsbezeichnungen versehen von Alfred Moffat. No. 1 bis 6 . . . . . à	2 —
Draeseke, Felix, op. 77. Quintett für 2 Violinen, 2 Bratschen und Violoncell. Partitur n. Mk. 3 —; Stimmen	10 —
Dvořák, Anton, op. 44. Serenade (D moll) für Blasinstrumente: 2 Hoboen, 2 Clarinetten, 2 Fagotte (Contrafagott ad libitum), 3 Hörner, Violoncell und Contrabass. Partitur Mk. 9 —; Stimmen	15 —
— op. 47. Bagatellen für 2 Violinen, Violoncell und Harmonium (oder Pianoforte)	7 —
— op. 48. Sextett (A dur) für 2 Violinen, 2 Bratschen und 2 Violoncell. Partitur Mk. 6 —; Stimmen	9 —
— op. 51. Quartett (Es dur) für 2 Violinen, Bratsche und Violoncell. Partitur Mk. 6 —; Stimmen	7.50
— op. 57. Sonate (F dur) für Violine und Pianoforte	7.50
— op. 61. Quartett (No. 3, C dur) für 2 Violinen, Bratsche und Violoncell. Partitur Mk. 9 —; Stimmen	10 —
— op. 65. Trio (No. 2, F moll) für Pianoforte, Violine und Violoncell	13.50
— op. 74. Terzetto für 2 Violinen und Viola. Partitur Mk. 3 —; Stimmen	5 —
— op. 75. Romantische Stücke für Violine und Pianoforte	4.50
— op. 77. Quintett (G dur) für 2 Violinen, Viola, Violoncell und Contrabass. Partitur Mk. 7 —; Stimmen	10 —
— op. 80. Quartett (No. 4, E dur) für 2 Violinen, Viola und Violoncell. Partitur Mk. 6 —; Stimmen	8 —
— op. 81. Quintett für Pianoforte, 2 Violinen, Bratsche und Violoncell	15 —
— op. 87. Quartett (Es dur) für Pianoforte, Violine, Bratsche und Violoncell	15 —
— op. 90. Dumky. Trio für Pianoforte, Violine und Violoncell . . . n.	9 —
— op. 96. Quartett (F dur) für 2 Violinen, Bratsche und Violoncell. Partitur Mk. 4.50 n.; Stimmen . . . . . n.	6 —
— op. 97. Quintett (Es dur) für 2 Violinen, 2 Bratschen und Violoncell. Partitur Mk. 6 — n.; Stimmen . . . . . n.	9 —
— op. 105. Quartett (As dur) für 2 Violinen, Bratsche und Violoncell. Partitur Mk. 6 — n.; Stimmen . . . . . n.	9 —
— op. 106. Quartett (G dur) für 2 Violinen, Bratsche und Violoncell. Partitur Mk. 6 — n.; Stimmen . . . . . n.	9 —
d'Erlanger, Quintett für Pianoforte, 2 Violinen, Viola und Violoncell.	12 —
Gernsheim, Friedrich, op. 20. Quartett (C moll) für Pianoforte, Violine, Viola und Violoncell	10 —
— op. 25. Quartett (C moll) für 2 Violinen, Bratsche und Violoncell. Partitur Mk. 6 — n.; Stimmen . . . . . n.	7.50
— op. 35. Quintett (D moll) für Pianoforte, 2 Violinen, Bratsche und Violoncell	12 —
— op. 63. Zweites Quintett (H moll) f. Pianof., 2 Violinen, Viola u. Violoncell	15 —
Goldmark, Carl, op. 43. Zweite Suite für Pianoforte und Violine (Es dur) n.	9 —
Haydn, Jos., 15 Quintette für Flöte, 2 Violinen, Bratsche und Violoncell (nach den Symphonien). No. 1—15 . . . . . à	4 —
Heinrich XXIV., Prinz Reuss, op. 6. Quartett (F moll) für Pianoforte, Violine, Bratsche und Violoncell	15 —
— op. 17. Zweites Sextett (H moll) für 2 Viol., 2 Violen und 2 Violoncell. Partitur Mk. 4 — n.; Stimmen	9 —
Hermann, Fr., Drittes Capriccio für 3 Violinen (A dur)	3 —
Hermann, Hans, op. 47. Quartett für 2 Violinen, Viola und Violoncell. Partitur Mk. 4.50 n.; Stimmen	6 —
Hiller, Ferdinand, op. 22. Sonate (Es dur) für Pianoforte und Violoncell. Neue Ausgabe	9 —
Hoffmann, Ludwig, op. 18. Quartett (D dur) für 2 Violinen, Viola und Violoncell	8 —
Holländer, Gustav, op. 59. Sonate (D moll) für Pianoforte und Violine	8 —
Hummel, Ferdinand, op. 9. Zweite Sonate (As dur) für Violoncell und Pianoforte	6 —
Kahn, Robert, op. 35. Trio für Pianoforte, Violine und Violoncell	12 —
Kiel, Friedrich, op. 12. Drei Stücke für Violoncell und Pianoforte:	
No. 1. A moll	1.50
No. 2. D moll	2.50
No. 3. C moll	2 —
— op. 22. Trio (A dur) für Pianoforte, Violine und Violoncell	10.50
— op. 34. Trio (G dur) für Pianoforte, Violine und Violoncell	7.50
— op. 35. Zwei Sonaten (D moll, F dur) für Pianoforte und Violine . . à	4.50
— op. 43. Erstes Quartett (A moll) für Pianoforte, Violine, Bratsche und Violoncell	12 —
— op. 44. Zweites Quartett (E dur) für Pianoforte, Violine, Bratsche und Violoncell	9 —
— op. 50. Drittes Quartett (G dur) für Pianoforte, Violine, Bratsche und Violoncell	10.50
— op. 51. Sonate (E moll) für Pianoforte und Violine	8 —
— op. 52. Sonate (A moll) für Pianoforte und Violoncell	7 —
— op. 53. Zwei Quartette für 2 Violinen, Viola und Violoncell.	
No. 1. A moll	8 —
No. 2. Es dur	7 —
— op. 54. Deutsche Reigen für Pianoforte und Violine, 2 Hefte . . . à	4.50
Kirchner, Theodor, op. 58. Kindertrios. Skizzen für Klavier, Violine und Violoncell. 2 Hefte . . . . . à	4.50
— op. 59. Novelletten für Klavier, Violine und Violoncell, 2 Hefte . . .	7.50
— op. 90. 12 Phantasiestücke für Violine und Pianoforte. 2 Hefte . à	4.50
Krehl, St., op. 17. Quartett (A dur) für 2 Viol., Bratsche und Violoncell. Partitur Mk. 4.50 n.; Stimmen	6 —
— op. 19. Quintett (A dur) für 2 Viol., Bratsche, Violoncell und Clarinette. Partitur Mk. 3 — n.; Stimmen	8 —
Kreutzer, Conradin, op. 23. Zwei leichte Trios für Pianoforte, Violine und Violoncell. (Neue Ausgabe.) No. 1. B dur. — No. 2. G dur à	4.50
Lago, N., op. 50. Serenade. Trio pour Piano, Violon et Violoncello	2 —
Lampe, Walther, op. 3. Trio für Pianoforte, Violine und Violoncell	9 —
— op. 4. Sonate für Cello und Pianoforte	8 —
Lazzari, Raffaello, Trio pour Piano, Violon et Violoncell	10 —
Lewandowsky, M., op. 2. Quintett (H moll) für Pianoforte, 2 Violinen, Viola und Violoncell.	15 —
Limbert, Frank L., op. 15. Quartett (F moll) für 2 Violinen, Bratsche und Violoncell. Partitur Mk. 4.50 n.; Stimmen	8 —
Naumann, Ernst, op. 10. Serenade (A dur) für 2 Violinen, Bratsche, Violoncell, Bass, Flöte, Hoboe, Fagott und Horn. Partitur Mk. 4.50; Stimmen	9 —
Nováček, Ottokar, op. 10. Quartett (Es dur) für 2 Violinen, Bratsche und Violoncell. Partitur Mk. 4.50 n.; Stimmen	8 —
Novák, V., op. 7. Quartett (C moll) für Pianoforte, Violine, Bratsche und Violoncell	12 —
— op. 22. Quartett für 2 Viol., Viola und Violoncell. Partitur Mk. 4.50 n.; Stimmen . . . . . n.	6 —
— op. 27. Trio (D moll) für Pianoforte, Violine und Violoncell	7.50
Piatti, Alfredo, 2 Sonate di Benedetto Marcello per il Violoncello con accomp. di Piano: No. 1. Sonata, G moll.	1.50
No. 2. Sonata, F dur	1.50
Pfitzner, Hans, op. 8. Trio (in F) für Pianoforte, Violine u. Violoncell	n. 9 —
Rabl, Walter, op. 1. Quartett (Es dur) für Pianoforte, Clarinette (oder Bratsche), Violine und Violoncell	12 —
— op. 2. Fantasiestücke für Pianoforte, Violine und Violoncell, 2 Hefte à	5 —
Rappoldi, Eduard, op. 1. Sonate (F dur) für Pianoforte und Violine	6 —
Reicha, Anton, 18 Quintette für Flöte, Hoboe, Clarinette, Horn und Fagott (op. 88, op. 91 u. op. 99). Neue Ausgabe: No. 1. E moll. — No. 2. Es dur. — No. 3. G dur. — No. 4. D moll. — No. 5. B dur. — No. 6. F dur. — No. 7. C dur. — No. 8. A moll. — No. 9. D dur. — No. 10. G moll. — No. 11. A dur. — No. 12. C moll. — No. 13. C dur. — No. 14. F moll. — No. 15. F dur. — No. 16. D dur. — No. 17. H moll. — No. 18. G dur . . . à	5 —
Rice, N. H., op. 2. Quintett für Klavier, Hoboe, Clarinette, Horn u. Fagott	8 —
Rüdiger, S., op. 1. Concerto (C dur) f. Bratsche m. Begleitung d. Pianoforte	2.50
Schoenefeld, H., op. 53. Sonate für Violine und Pianoforte	8 —
Scholz, B., op. 79. Quartett für Klavier, Violine, Bratsche u. Violoncell (F moll)	12 —
Schrattenholz, Leo, op. 28. Quartett (H moll) für 2 Viol., Viola und Violoncell. Partitur Mk. 3 — n.; Stimmen	6 —
Schroeder, Alwin, Kammermusik-Studien für Violoncell, enthaltend die obligaten und die durch technische Schwierigkeiten bemerkenswerthen Stellen aus sämmtlichen Kammermusik-Werken von Haydn bis Brahms. Zum Unterricht eingeführt a. Königl. Conservatorium in Leipzig. 3 Hefte à	6 —
Schütt, Ed., op. 44. Suite für Pianoforte und Violine	8 —
— op. 51. Trio (Es moll) für Pianoforte, Violine und Violoncell	12 —
— op. 54. Walzer-Märchen für Pianoforte, Violine und Violoncell	8 —
— op. 61. Suite No. 2 für Violine und Pianoforte	8 —
Sinigaglia, L., op. 22. Variationen über ein Thema von Brahms für Streichquartett. Partitur Mk. 2 — n.; Stimmen	2 —
Smetana, Fr., Zweites Quartett für 2 Violinen, Bratsche und Violoncell. Partitur Mk. 4.50 n.; Stimmen	6 —
Speer, W. H., op. 6. Quartett (B dur) für 2 Violinen, Bratsche, Violoncell. Partitur Mk. 4 —; Stimmen	6 —
Stanford, C. V., op. 39. 2. Sonate für Pianoforte und Violoncell (D moll)	8 —
Straesser, Ewald, Op. 12. Zwei Quartette für 2 Viol., Bratsche u. Cello.	
No. 1. F moll. Part. n. Mk. 4.50 — Stimmen n.	6 —
No. 2. G dur. Part. n. Mk. 6 — — Stimmen n.	9 —
Suk, Jos., op. 11. Quartett für 2 Violinen, Viola und Cello. Partitur n.	6 —
Stimmen	10 —
Zemlinsky, Alex., op. 3. Trio f. Pianoforte, Clarinette (od. Bratsche) u. Vcll.	9 —
— op. 4. Quartett (A dur) für 2 Violinen, Bratsche und Violoncell. Partitur Mk. 4.50 n.; Stimmen.	8 —

Verlag und Eigenthum für alle Länder von

N. Simrock, G. m. b. H., **Berlin.**

Copyright for the British Empire by Alfred Lengnick, 58, Berners Street, London W.

SCHOTT FRÈRES BRUXELLES ABONNEMENT DE MUSIQUE

Aufführungsrecht vorbehalten.

C. G. Röder, Leipzig.

SCHOTT FRÈRES
BRUXELLES
ABONNEMENT de Musique

QUARTETT

VON

JOHANNES BRAHMS.

Op: 26.

Berlin bei N. Simrock.

Frau Dr. ELISABETH RÖSING zugeeignet.

Allegro non troppo.

Violine.

Viola.

Violoncello.

Piano-Forte.

poco *f*

p dolce

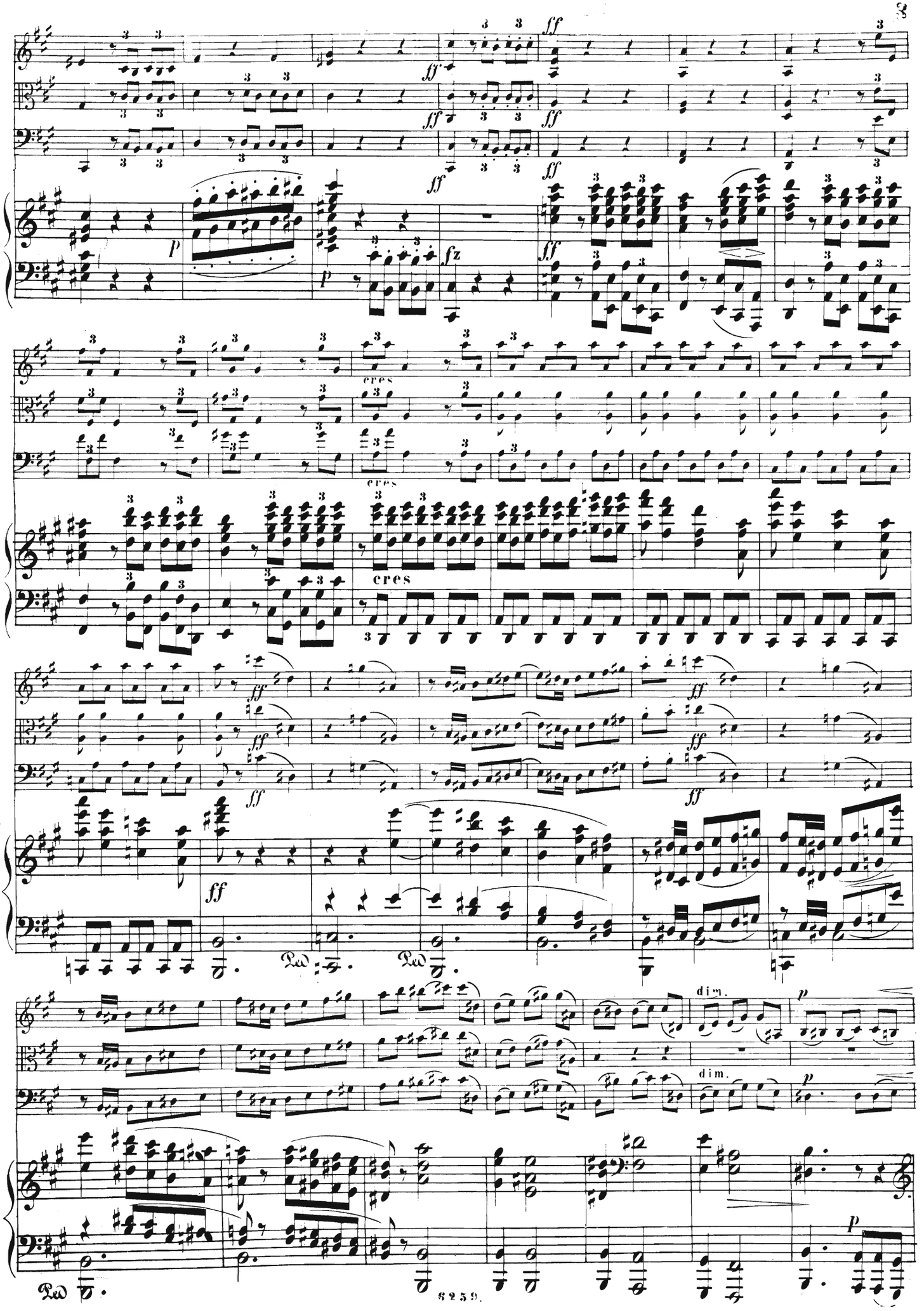
ff
fz
p
cres
dim.
Ped.

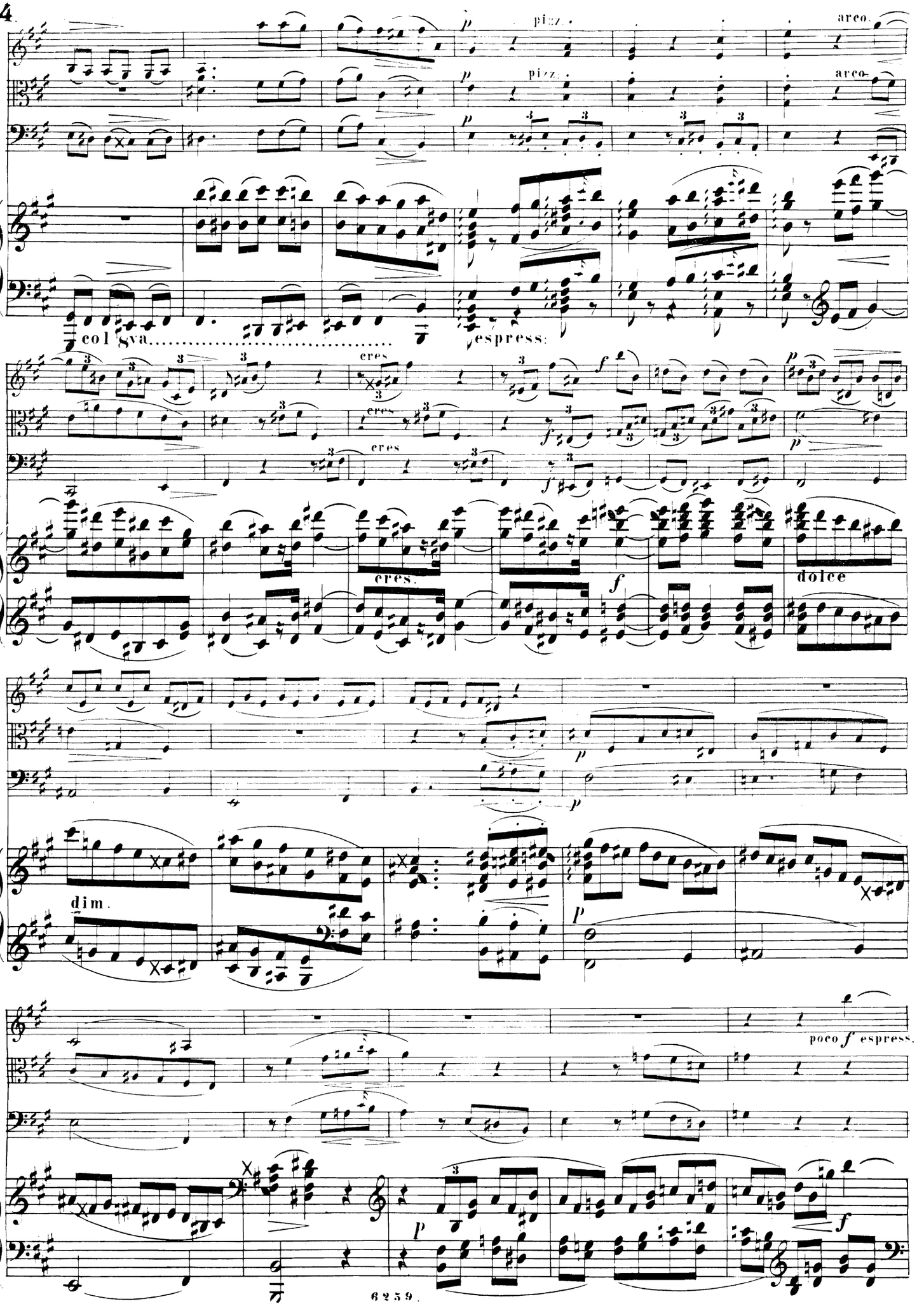
pizz.
arco.
col 8va
espress:
cres
cres.
dolce
dim.
poco f espress.

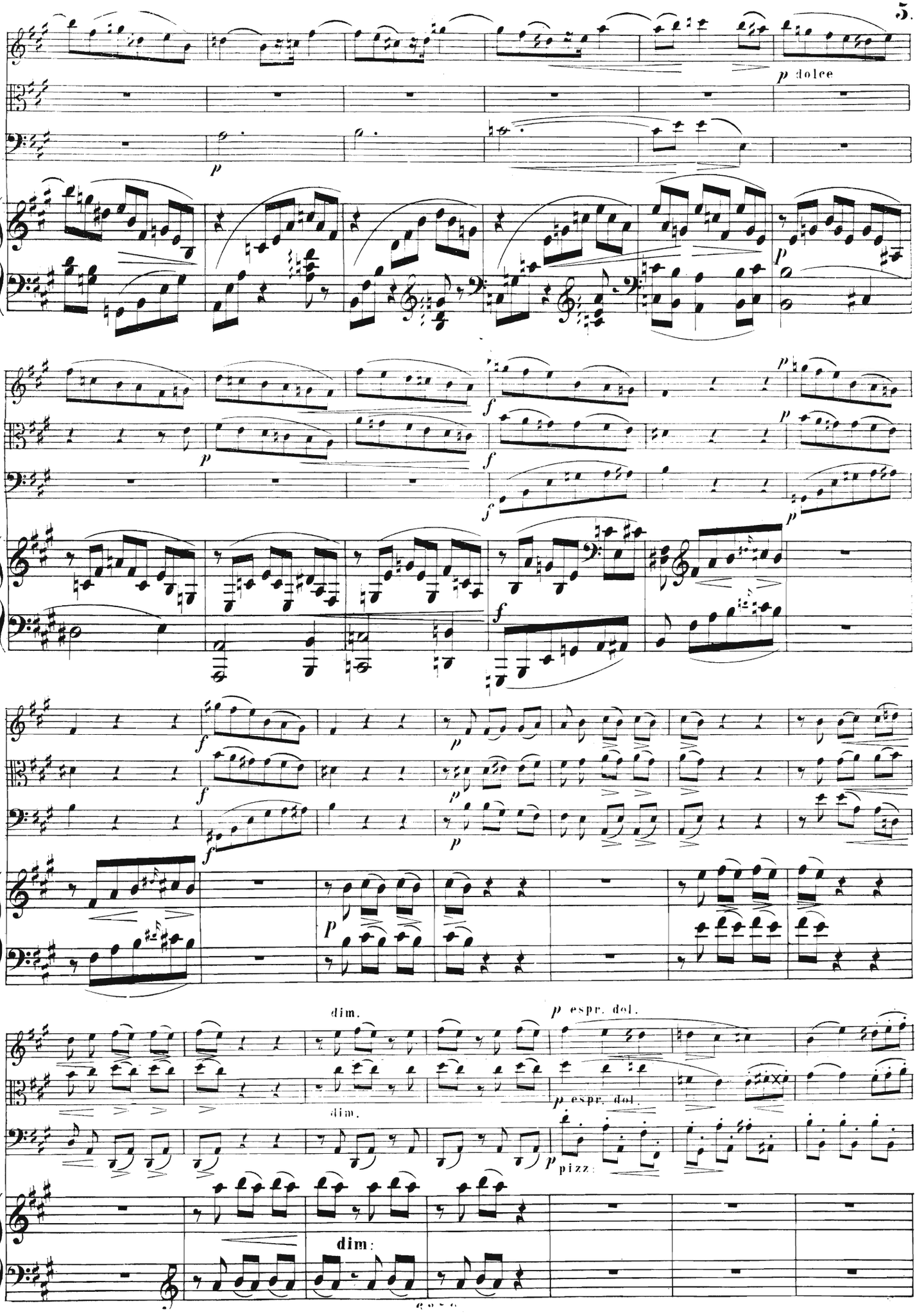
p dolce
p
f
dim.
p espr. dol.
pizz:
dim:

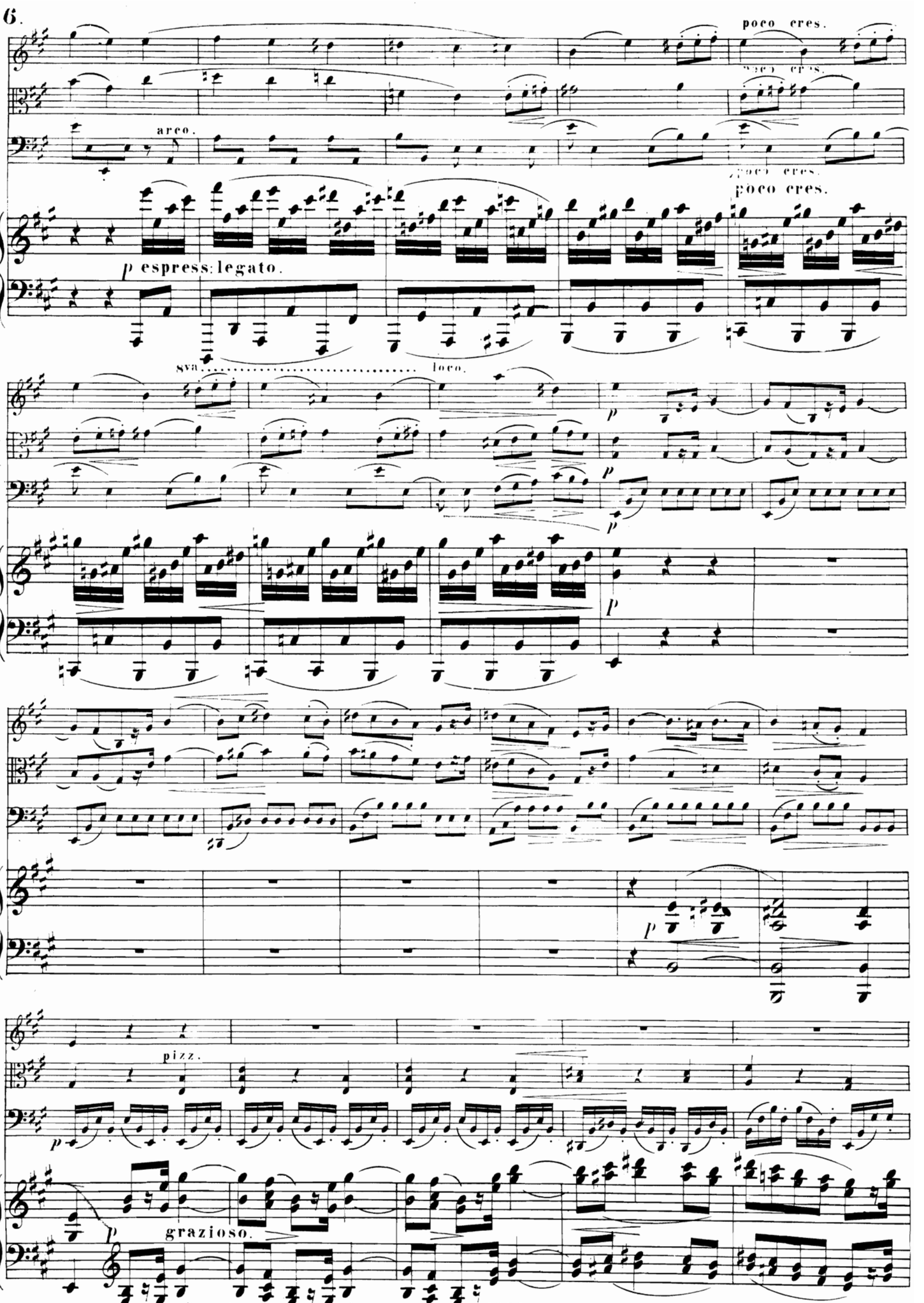
poco cres.
arco.
p espress: legato.
sva. loco.
pizz.
grazioso.

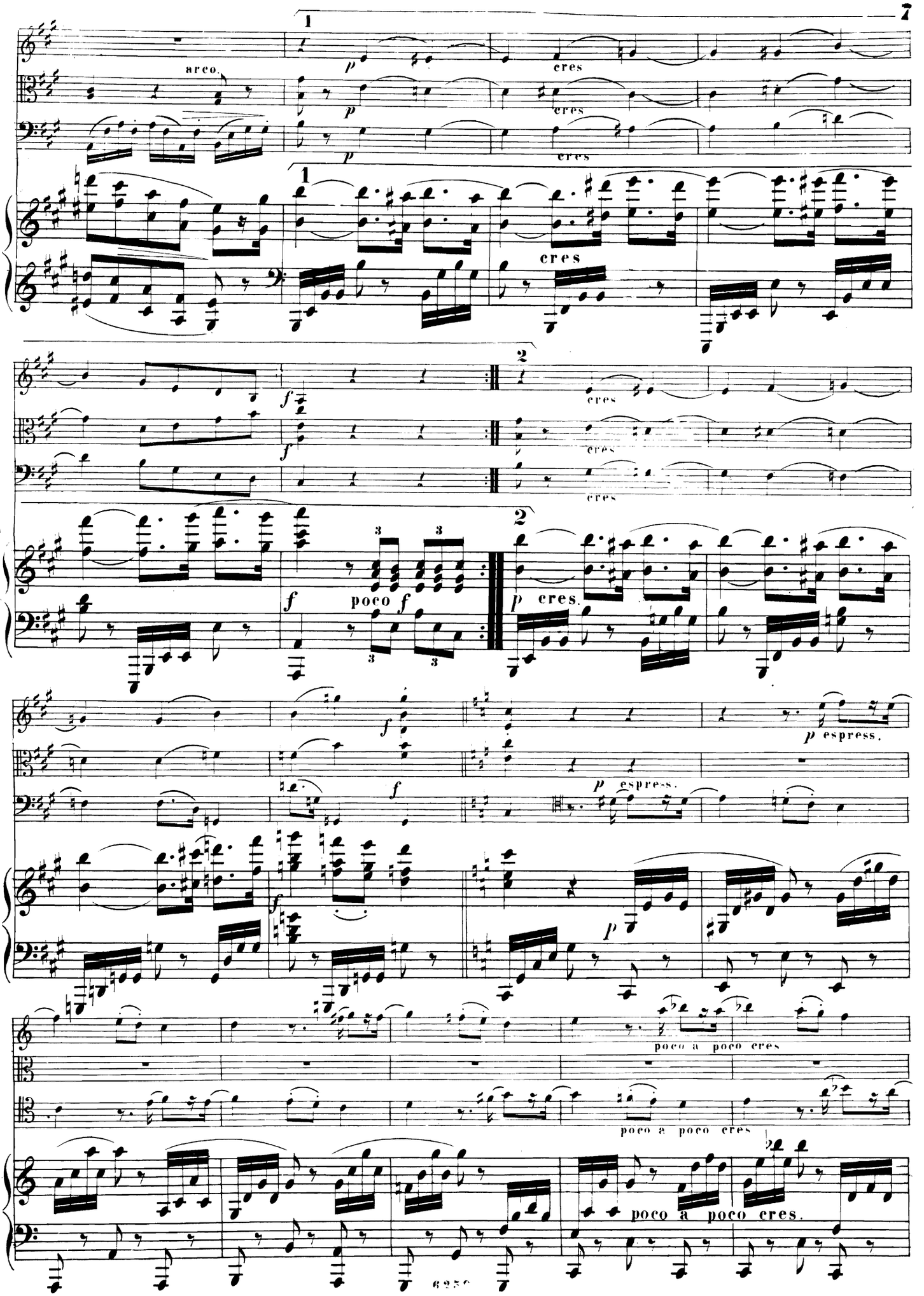
arco.
p
cres
f
poco f
p cres.
p espress.
poco a poco cres
poco a poco cres.

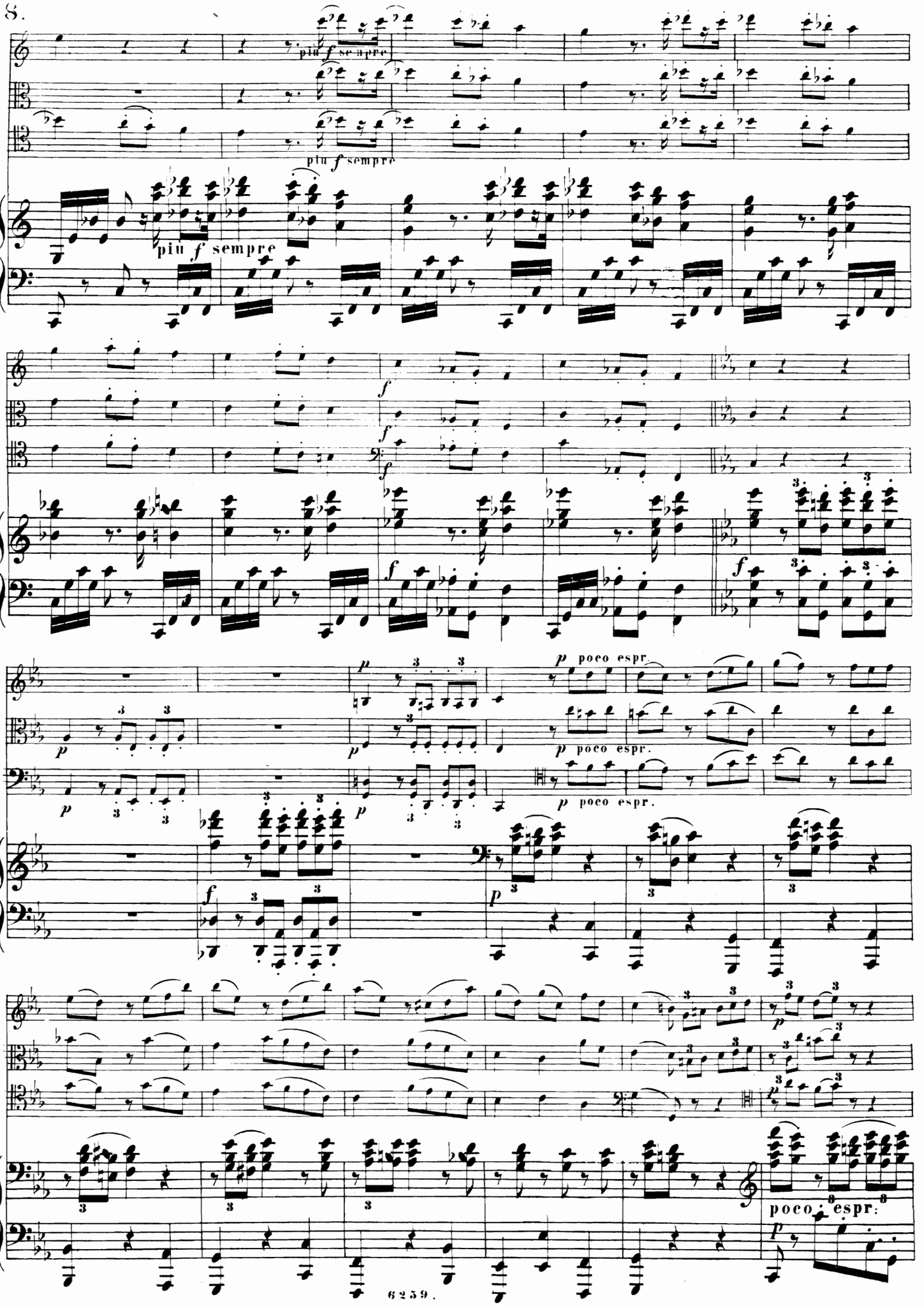
più f sempre
più f sempre
più f sempre
f
f
f
f
p poco espr.
p poco espr.
p poco espr.
f
p
poco espr.

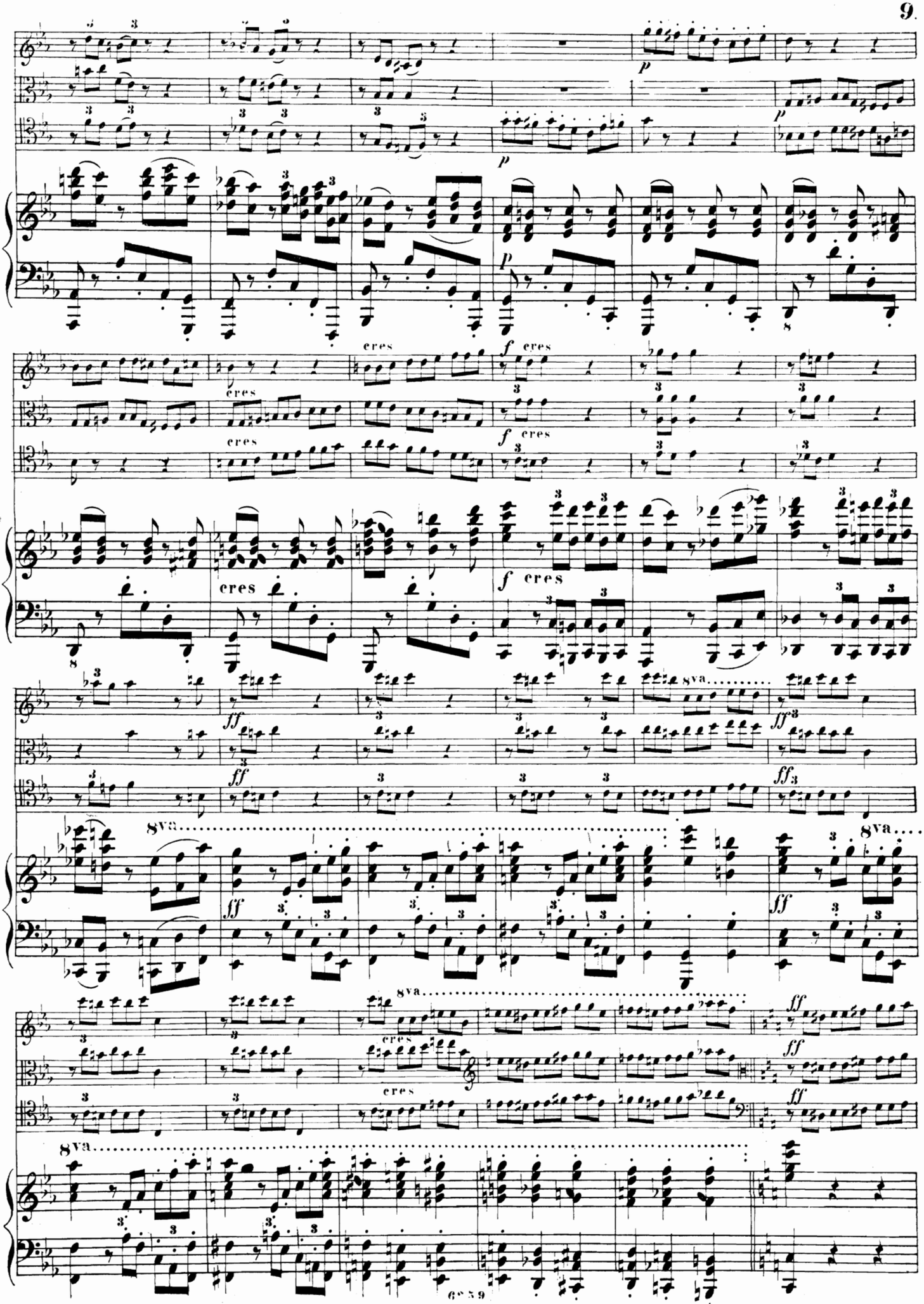
p
cres
f
ff
8va
ff3

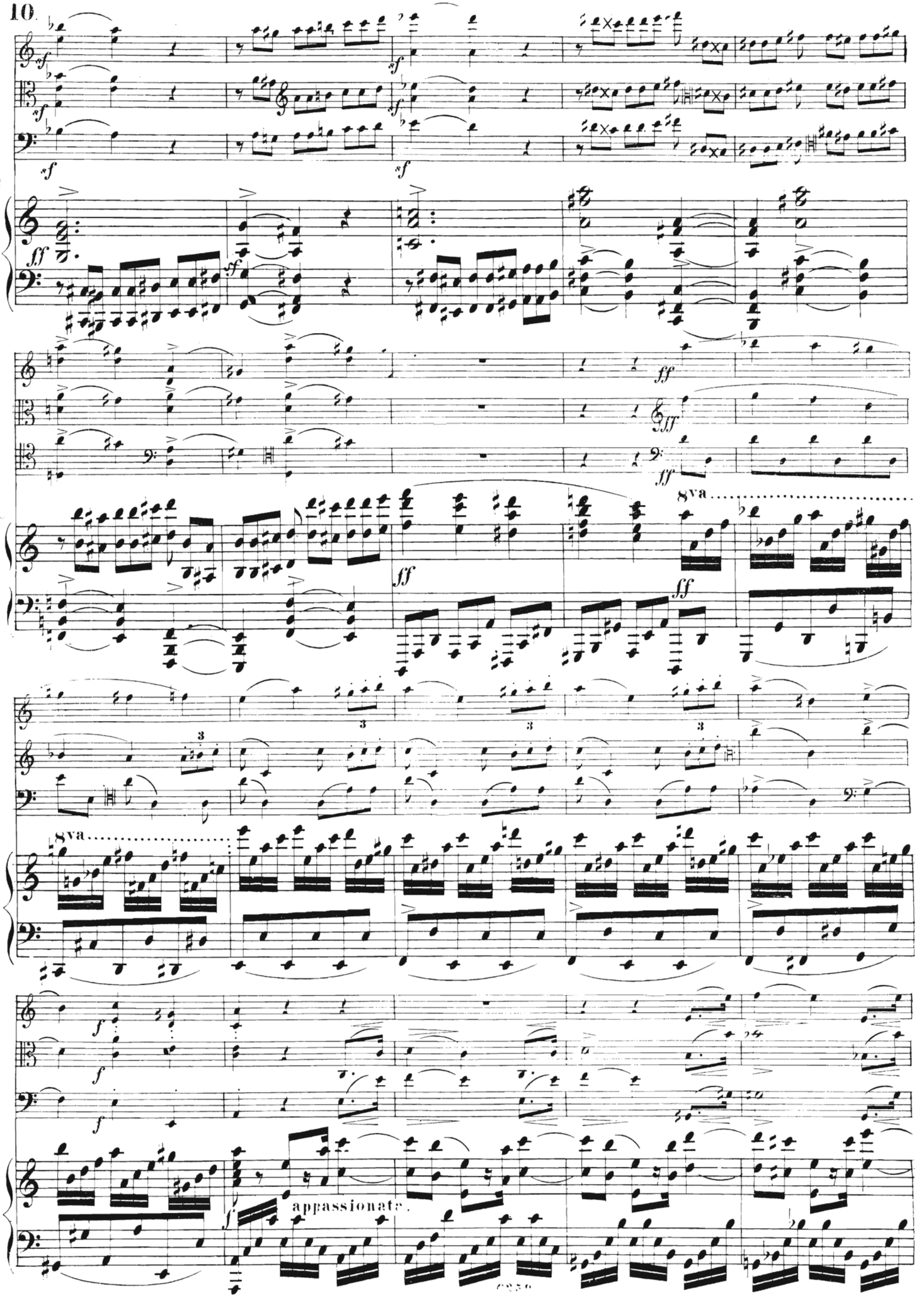
8va
8va
appassionato.

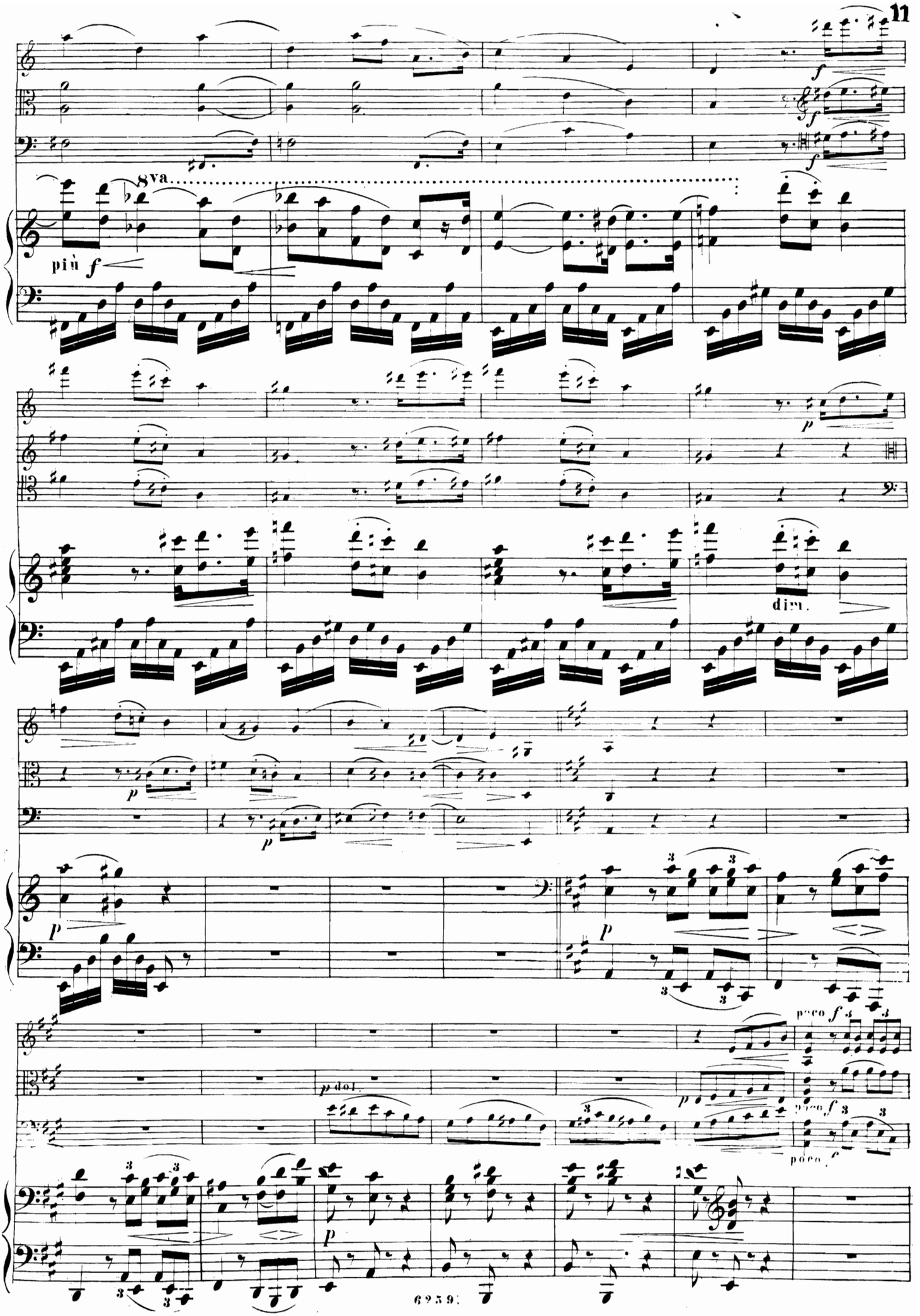
8va
più f
dim.
p dol.
poco f

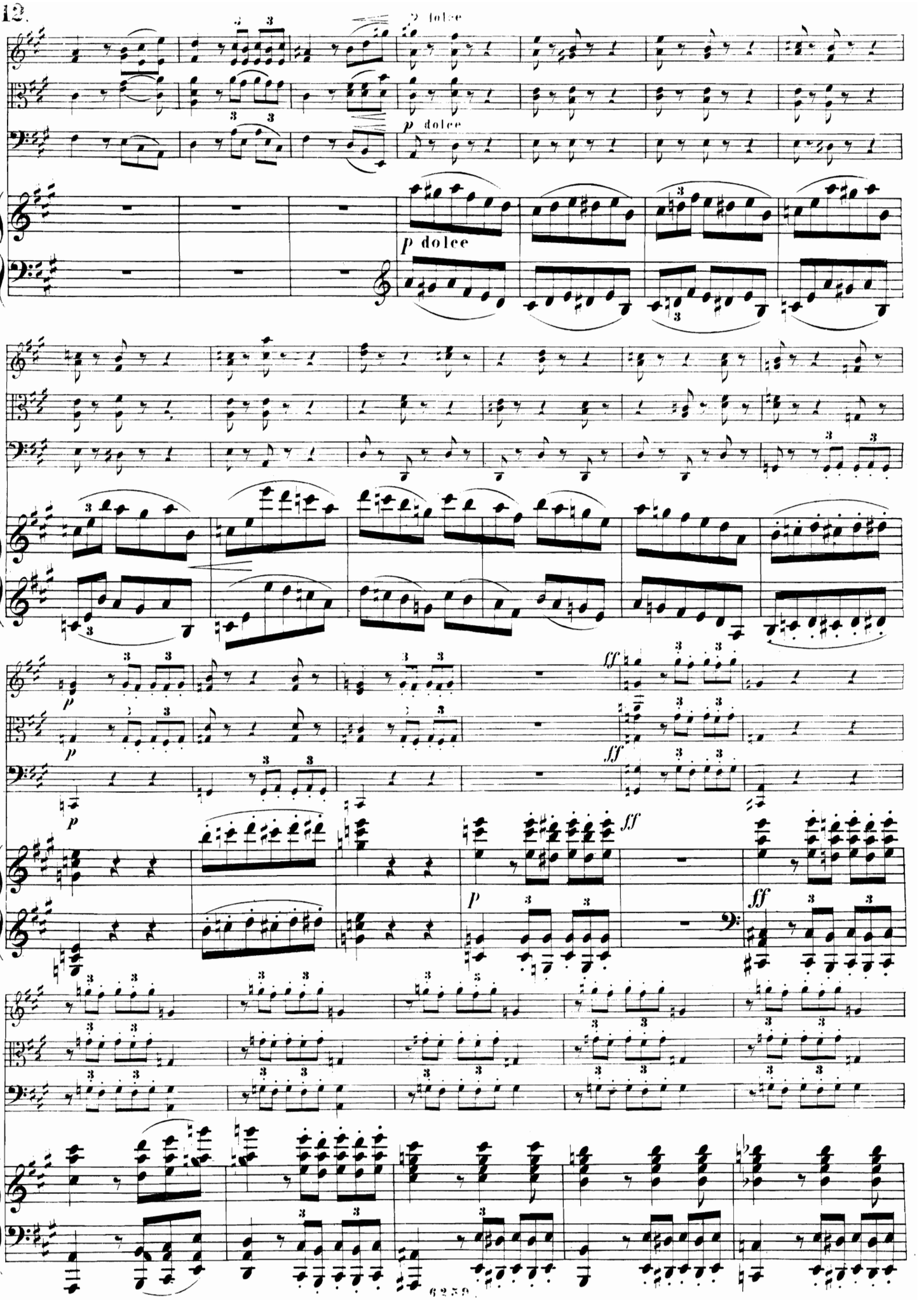
p dolce
p dolce
p dolce
ff
ff
p
ff
ff

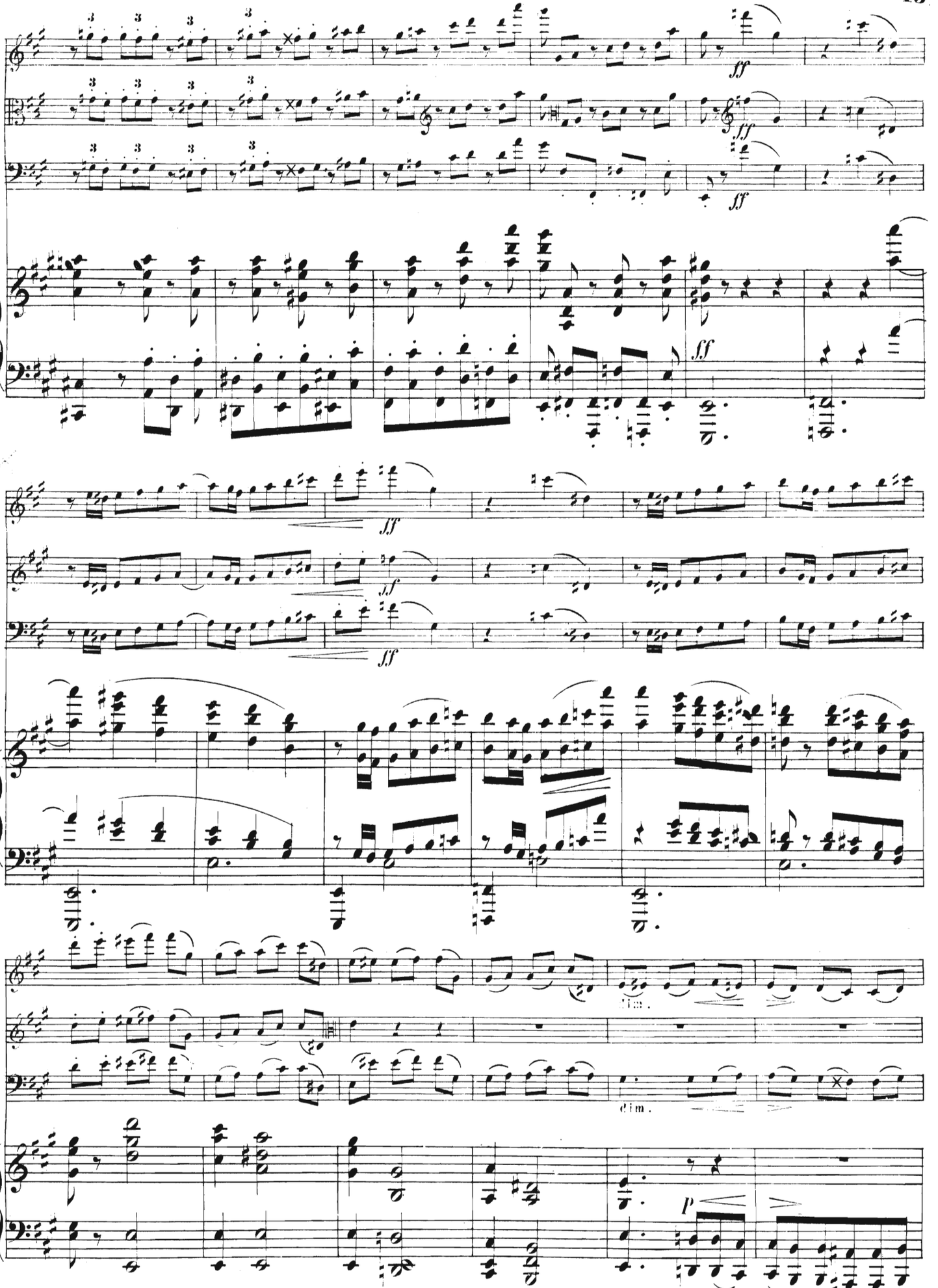
ff
ff
ff
ff
ff
ff
dim.
dim.
p

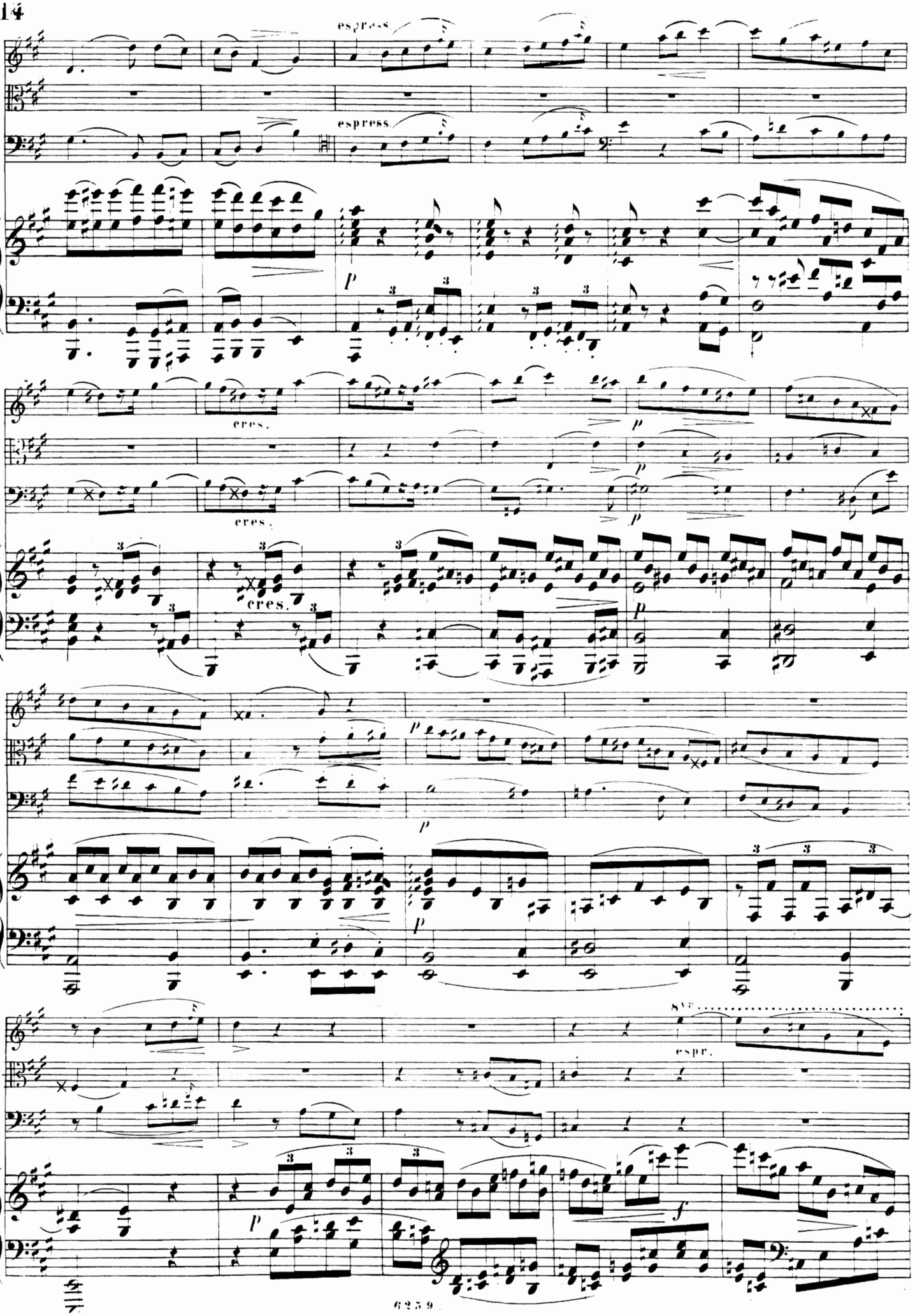
espress.
espress.
p
cres.
cres.
cres.
p
p
p
p
p
8va
espr.
f

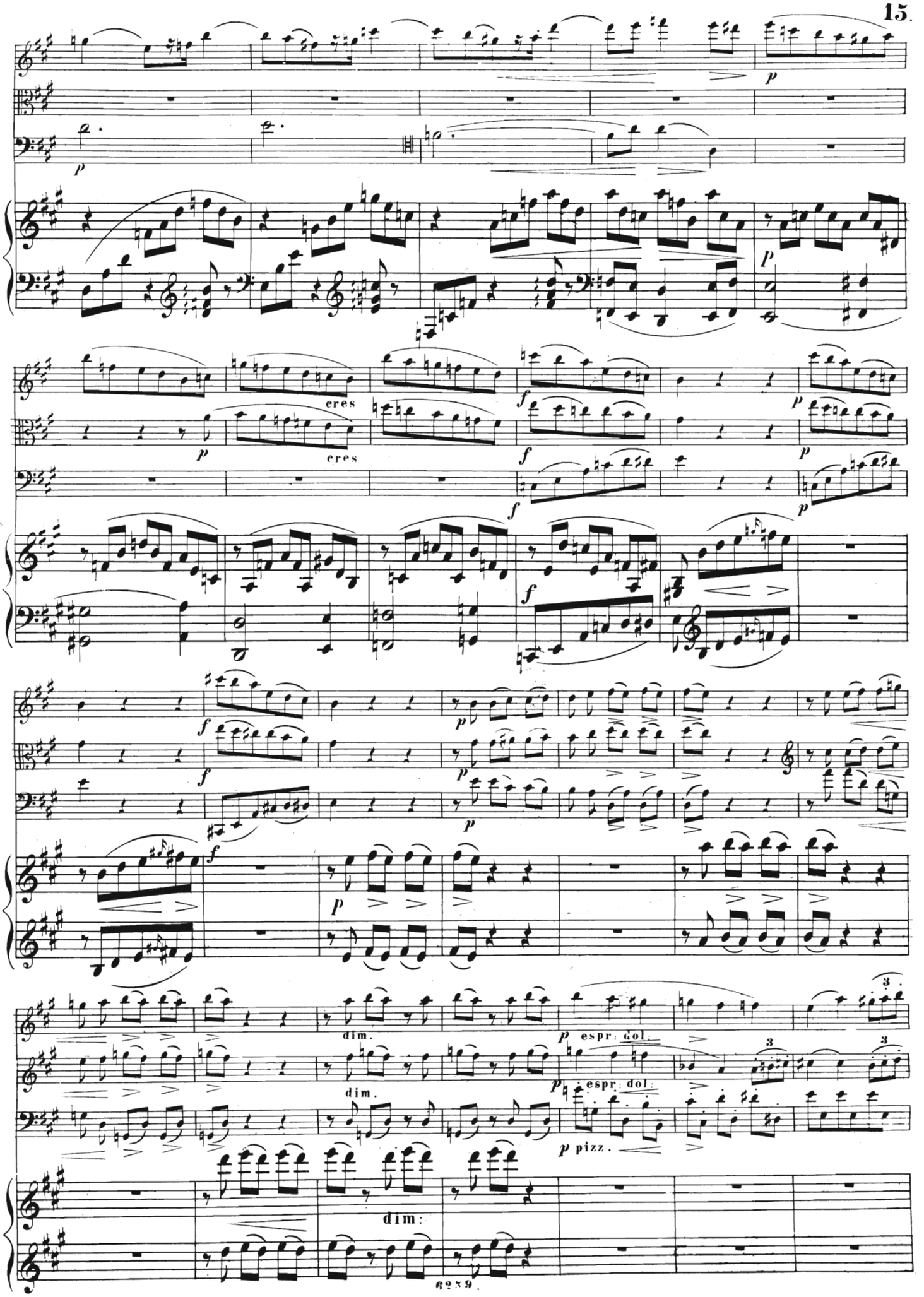
cres
cres
dim.
dim.
p espr. dol.
p espr. dol.
p pizz.
dim:

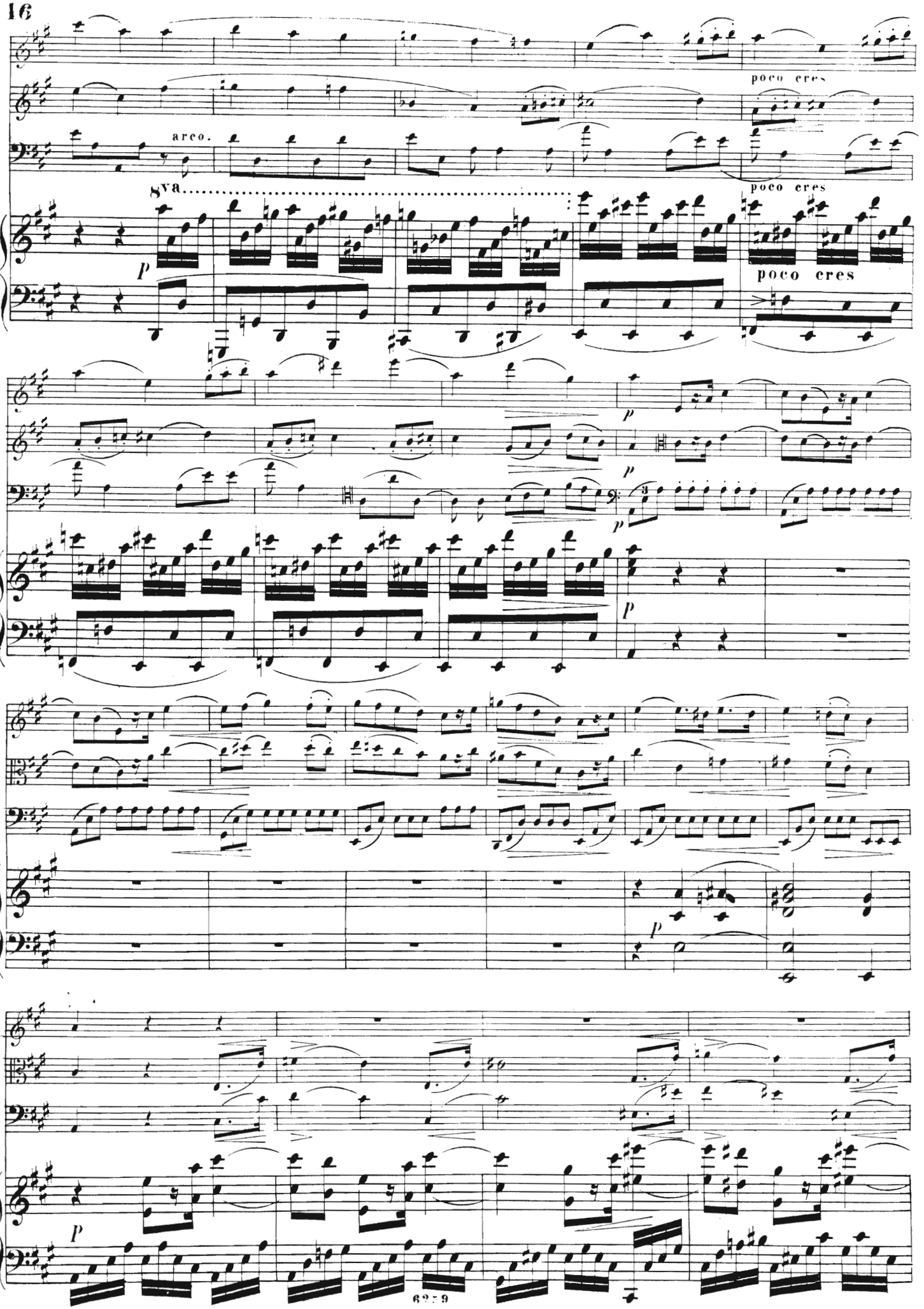
poco cres
arco.
8va
poco cres
poco cres
p
p
p
p
p
p

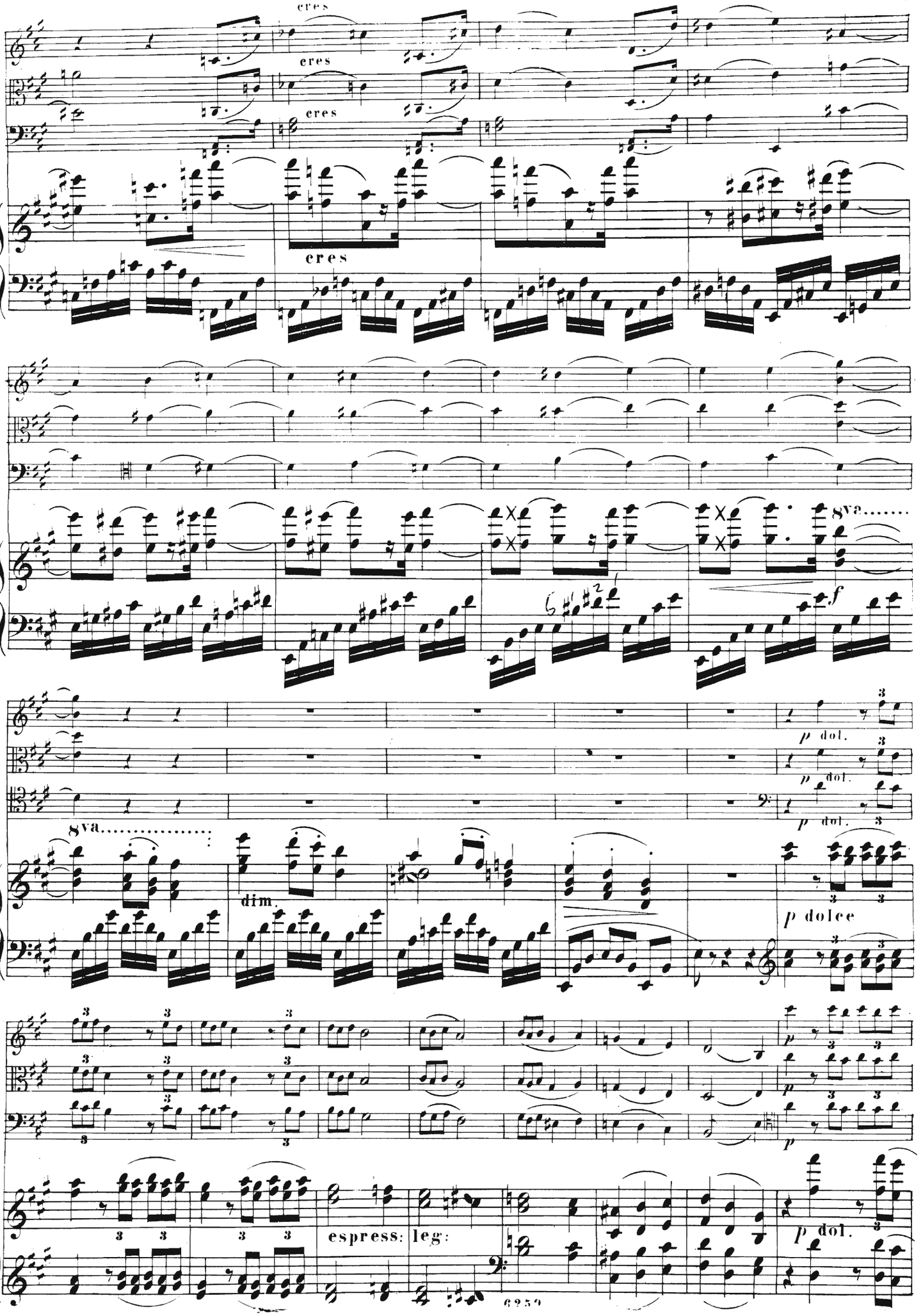
cres
cres
cres
cres
8va.....
f
8va.....
dim.
p dol.
p dol.
p dol.
p dolce
p
p
espress: leg:
p dol.

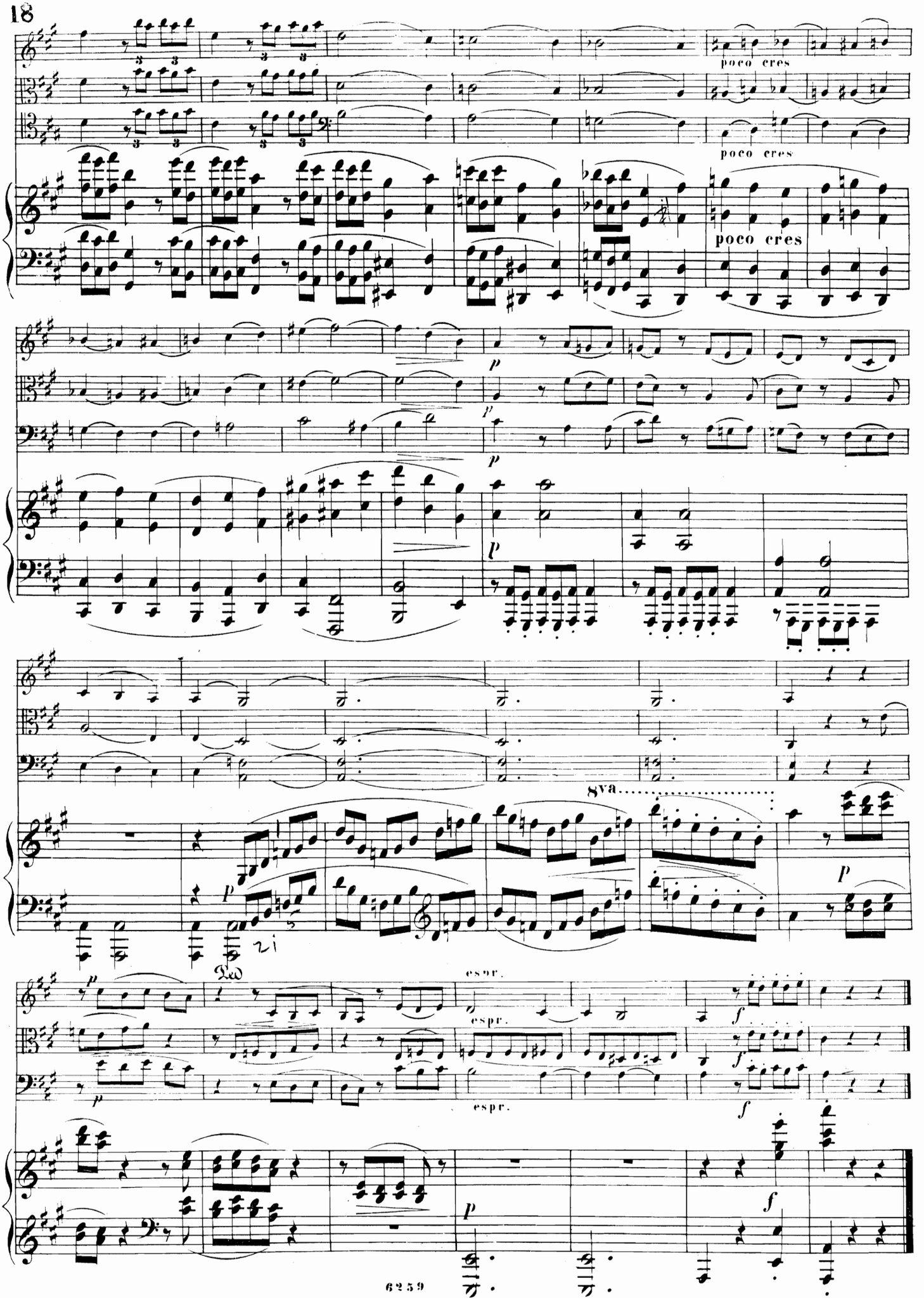
poco cres
poco cres
poco cres
p
p
p
p
8va
p
Ped
espr.
espr.
espr.
f
f
f
p
f

Poco Adagio.

Violine.

p dolce

con sordino.

Viola.

p dolce

con sordino.

Violoncello.

p dolce

con sordino.

Poco Adagio.

Piano-Forte.

p espress. e dolce

espr.

tr

pp

pp

pp

una corda.

PP

cres

f

p

cres.

poco f

dim: p

poco a poco

pp

PP

cres.

poco a

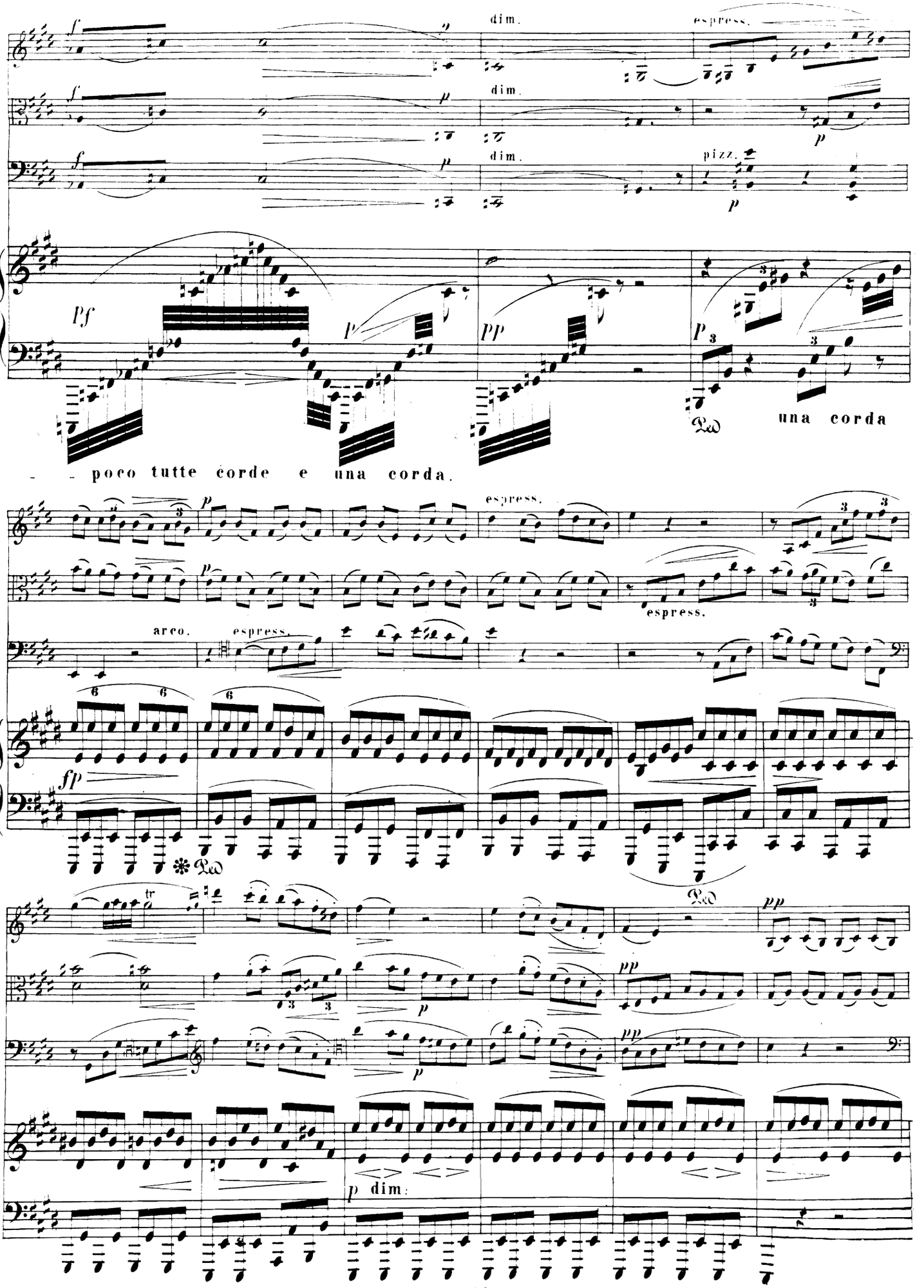
dim.
espress.
pizz.
una corda
poco tutte corde e una corda.
arco.
espress.

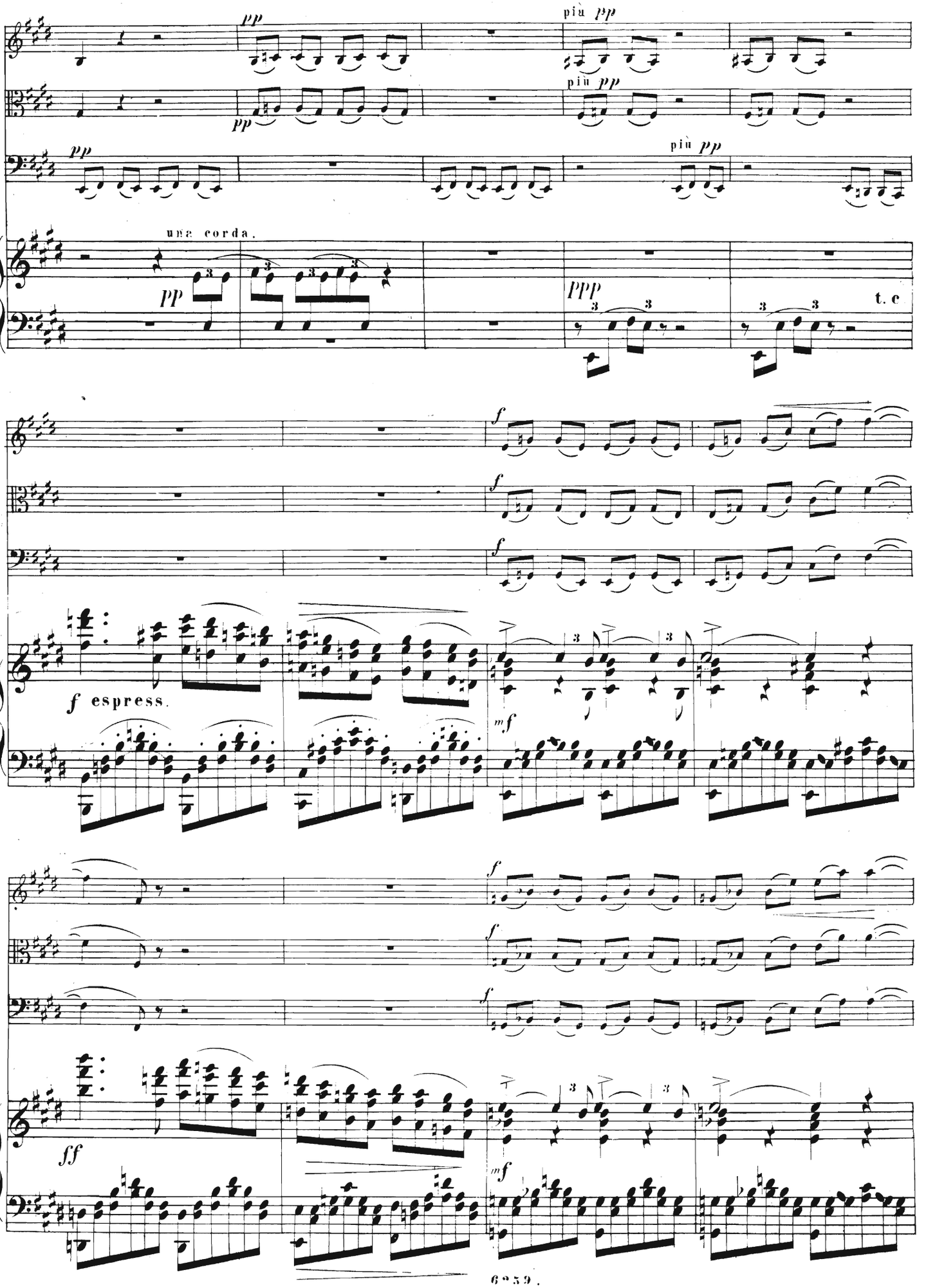
pp
più pp
una corda.
ppp
t. c
f
f espress.
mf
ff

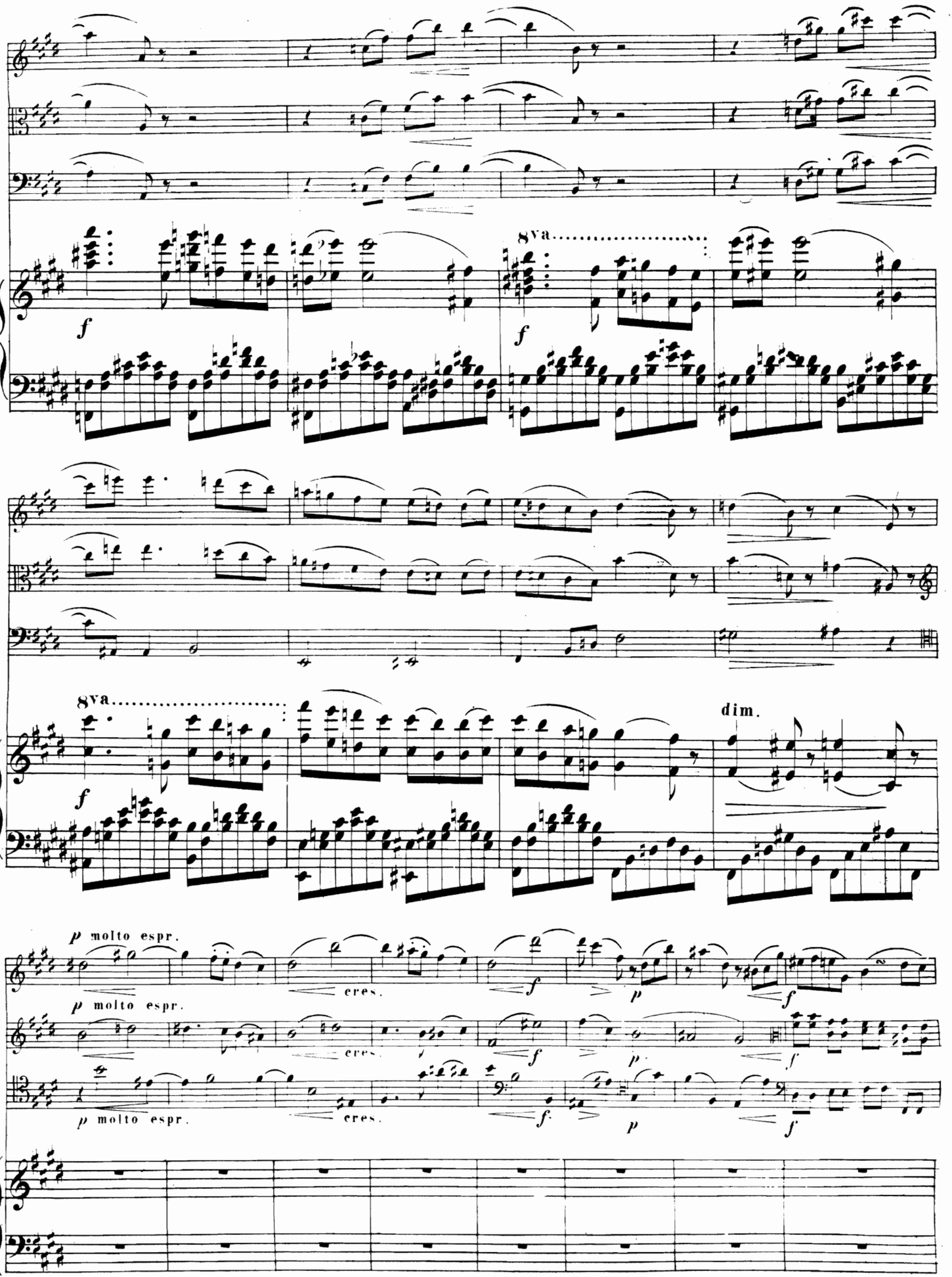
8va
f
8va
f
dim.
p molto espr.
cres.
f
p
f
p molto espr.
cres.
f
p
f
p molto espr.
cres.
f
p
f

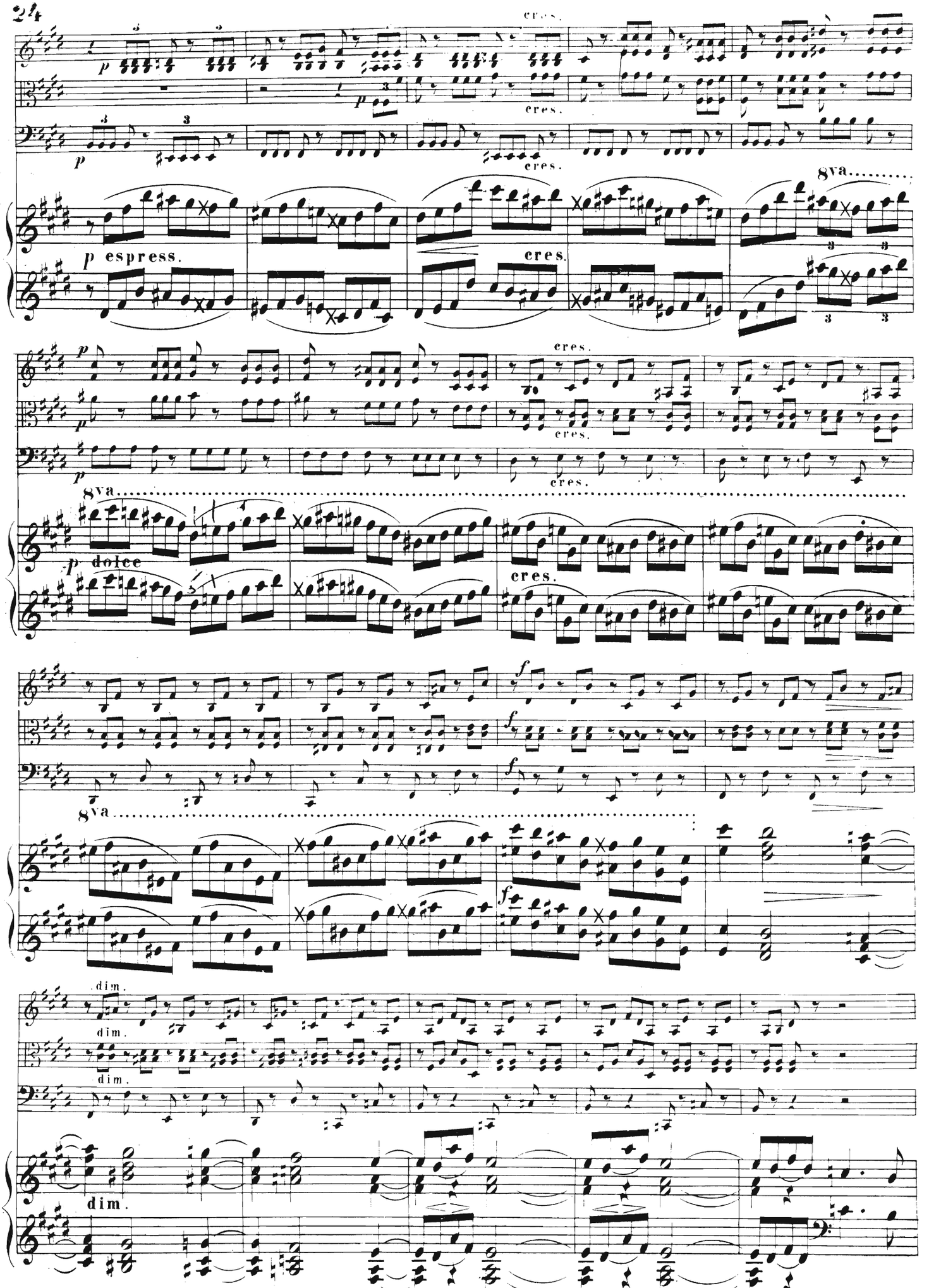
cres.
p espress.
8va
p dolce
f
dim.

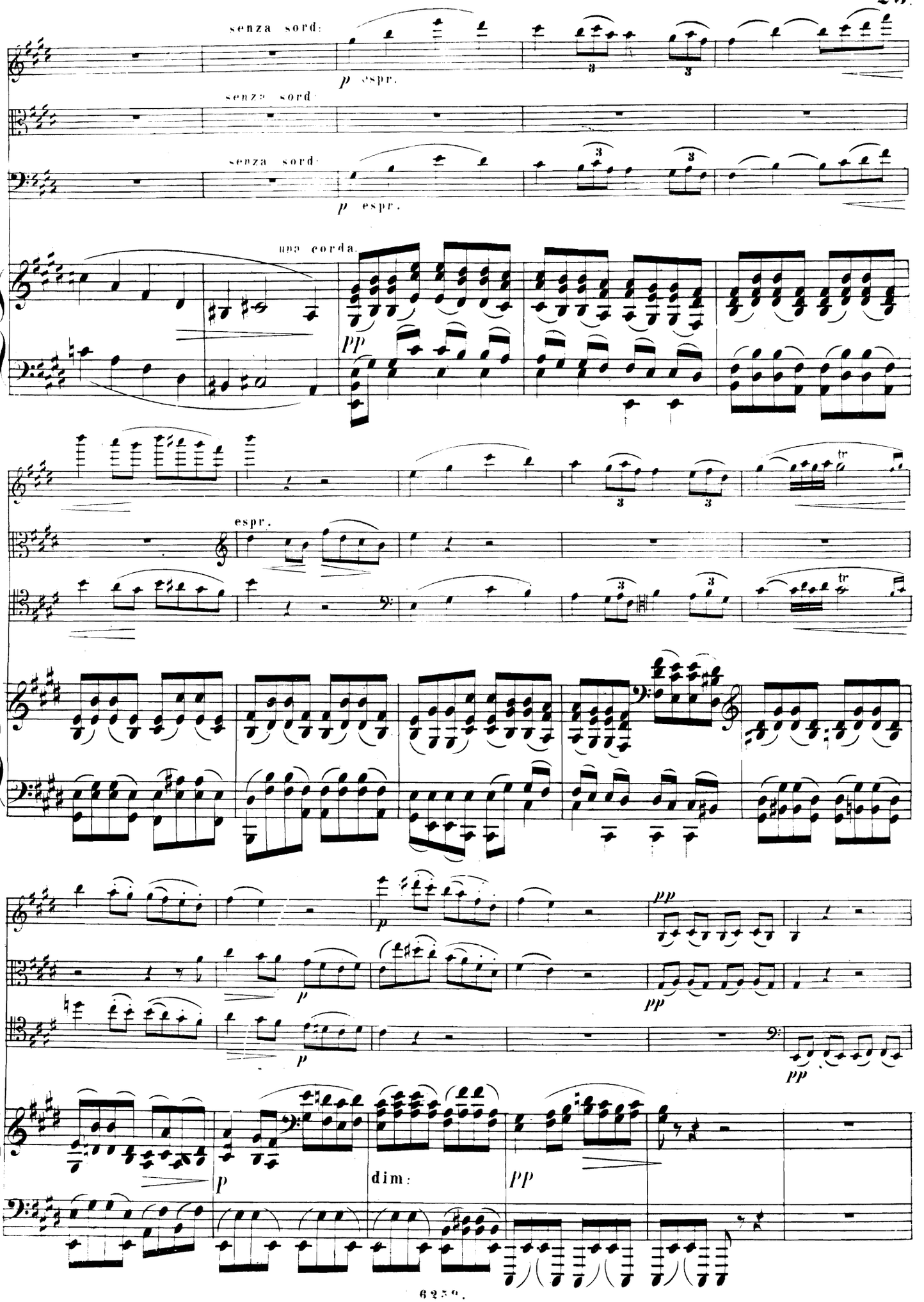
senza sord.
p espr.
senza sord.
senza sord.
p espr.
una corda.
pp
espr.
tr
tr
p
pp
p
pp
p
dim:
pp

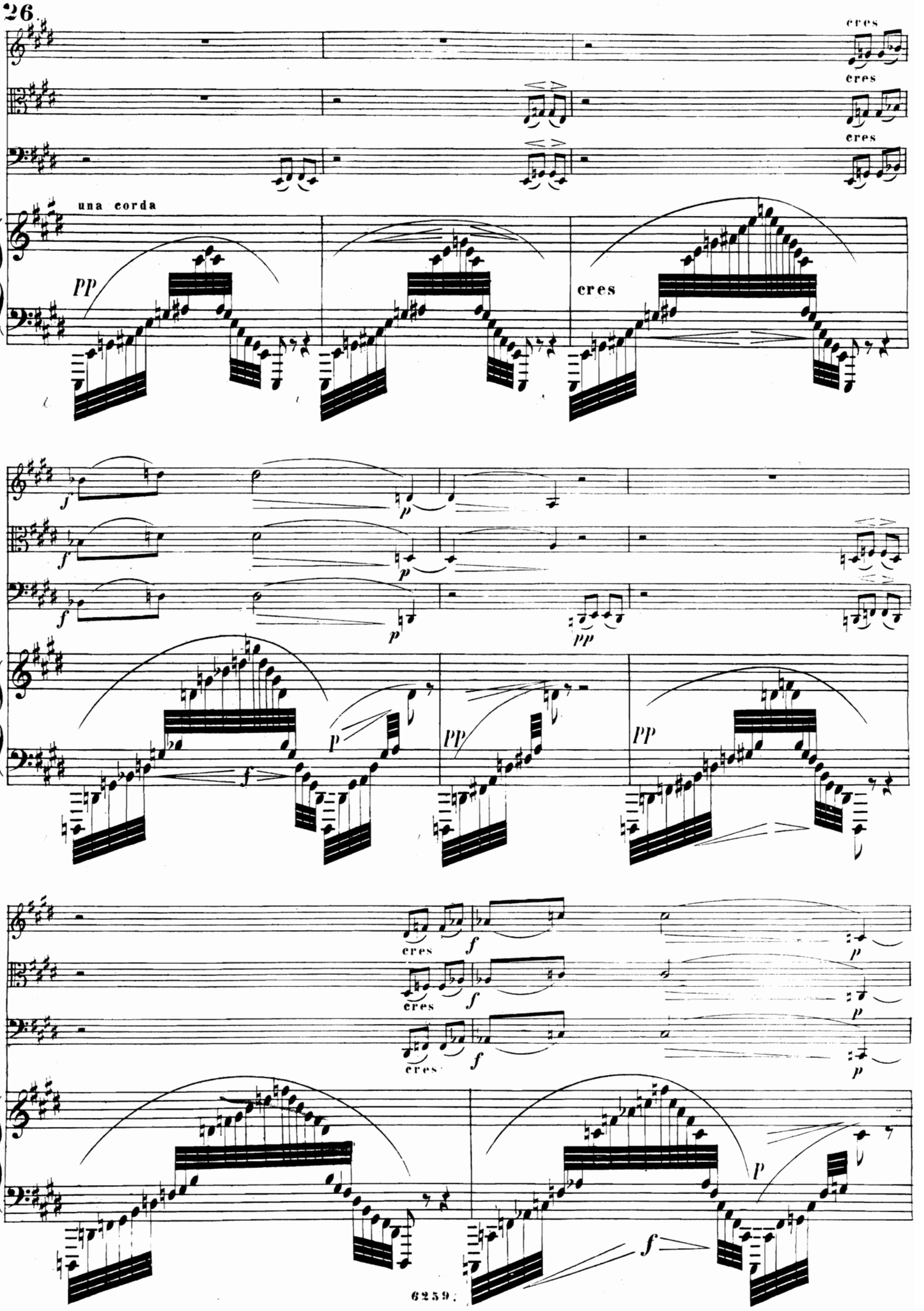
cres
cres
cres
una corda
pp
cres
f
p
f
p
f
p
pp
p
f
pp
pp
cres
f
p
cres
f
p
cres
f
p
p
f

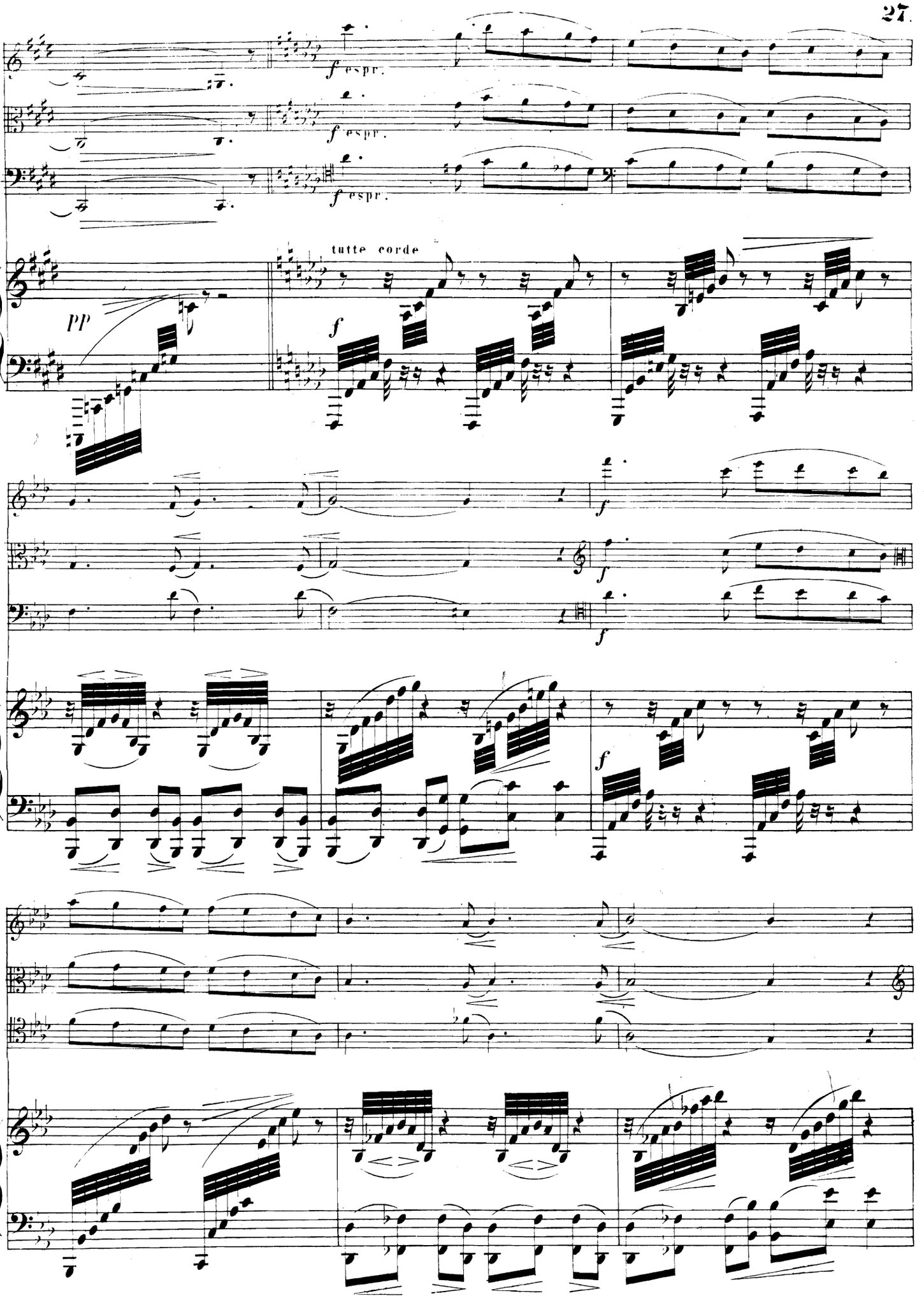
f espr.
f espr.
f espr.
tutte corde
pp
f
f
f
f
f

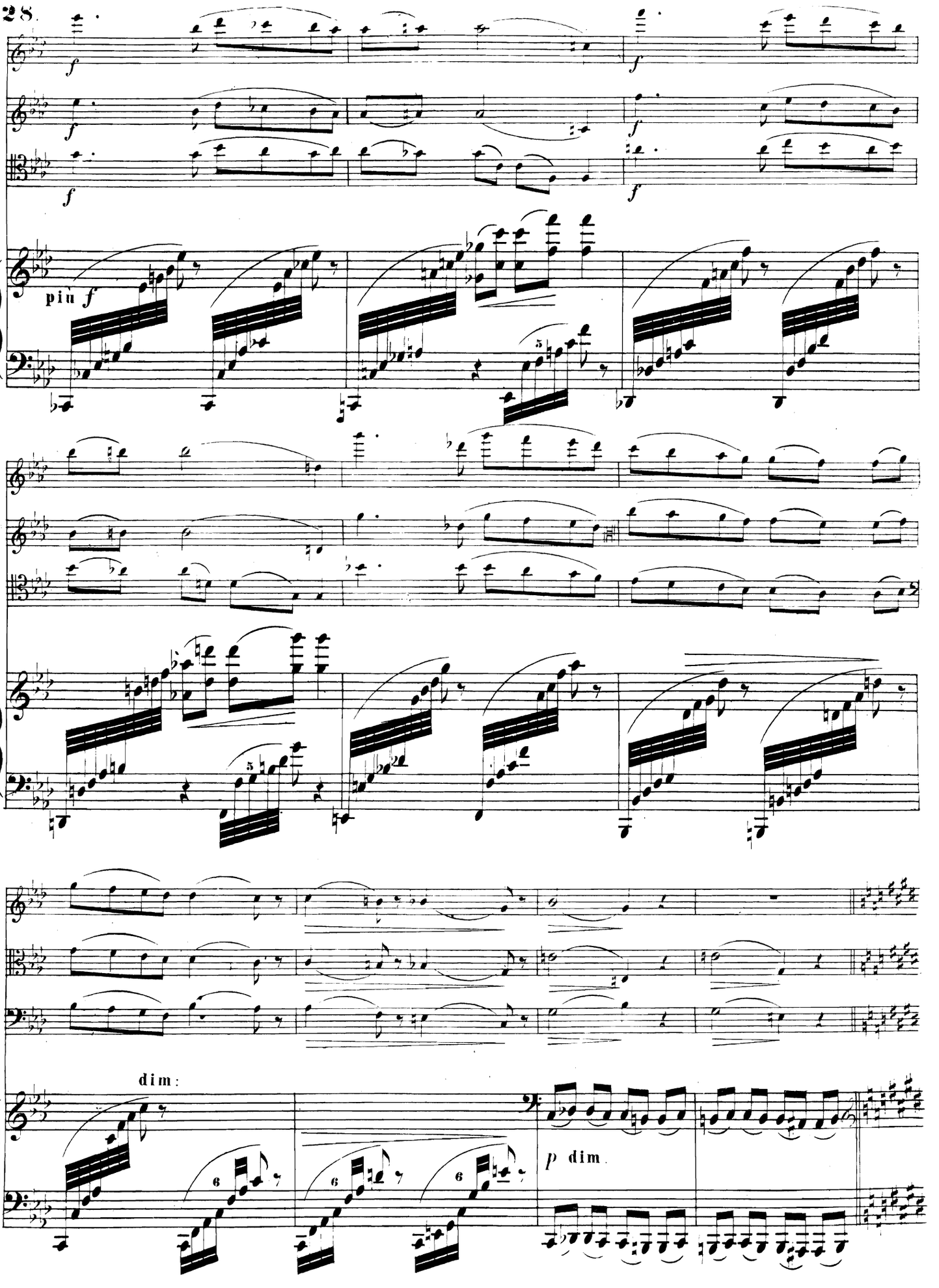
f
f
f
f
f
più f
dim:
p dim.

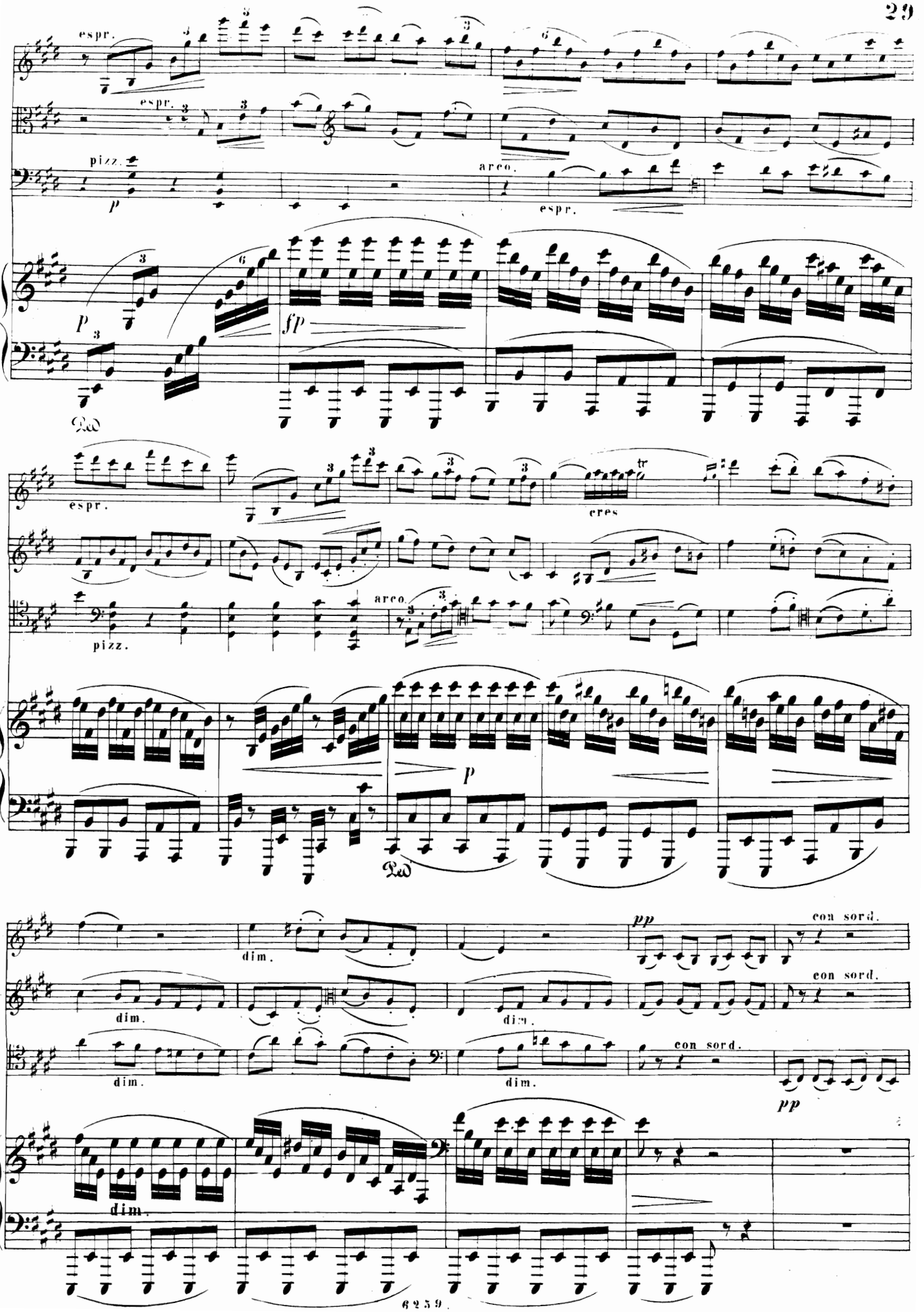
espr.
espr.
pizz.
p
arco.
espr.
p
fp
Ped
espr.
cres
tr
pizz.
arco.
p
Ped
dim.
pp
con sord.
dim.
dim.
con sord.
dim.
dim.
con sord.
pp
dim.

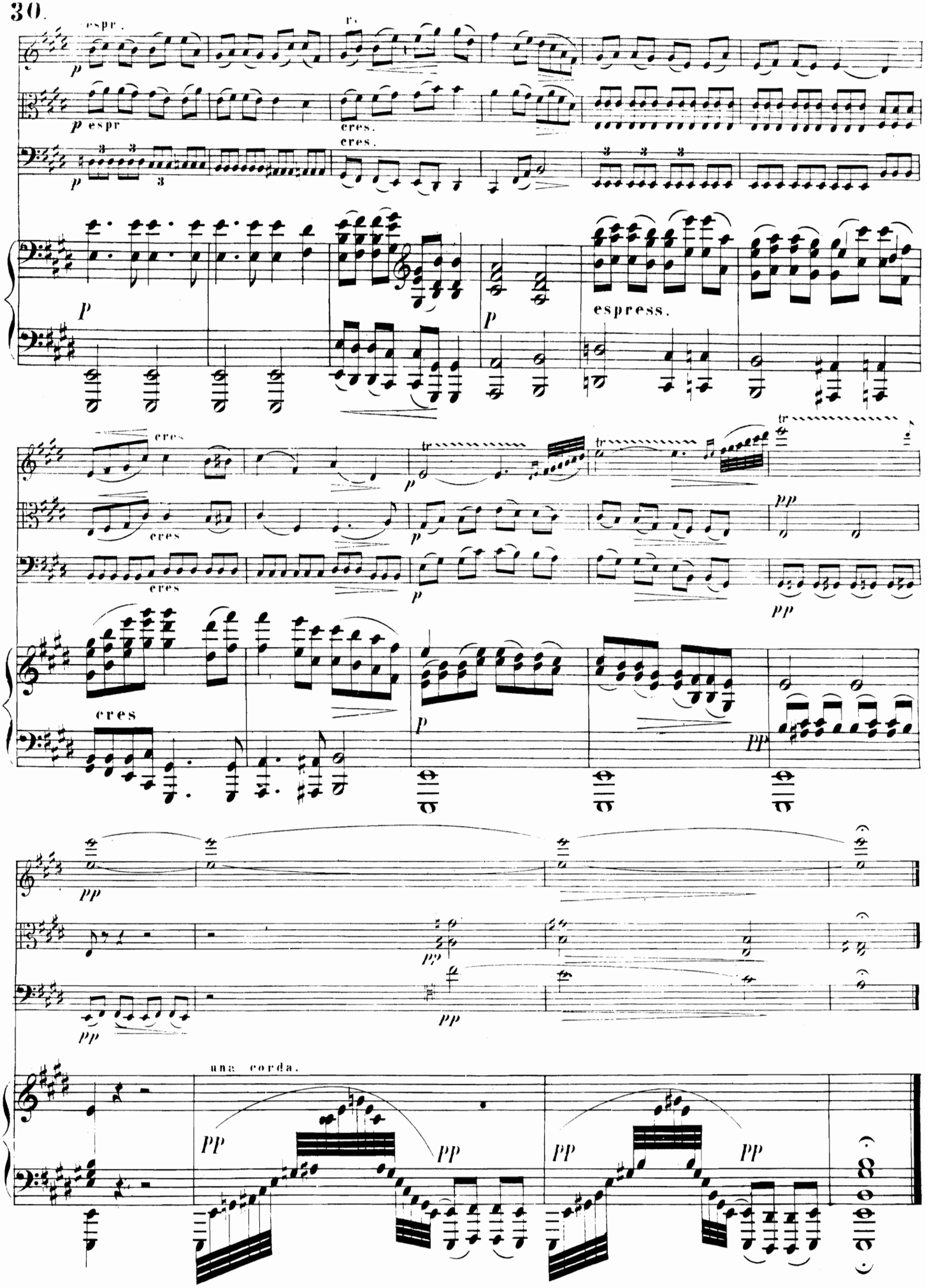
espr.
p espr
cres.
cres.
espress.
una corda.

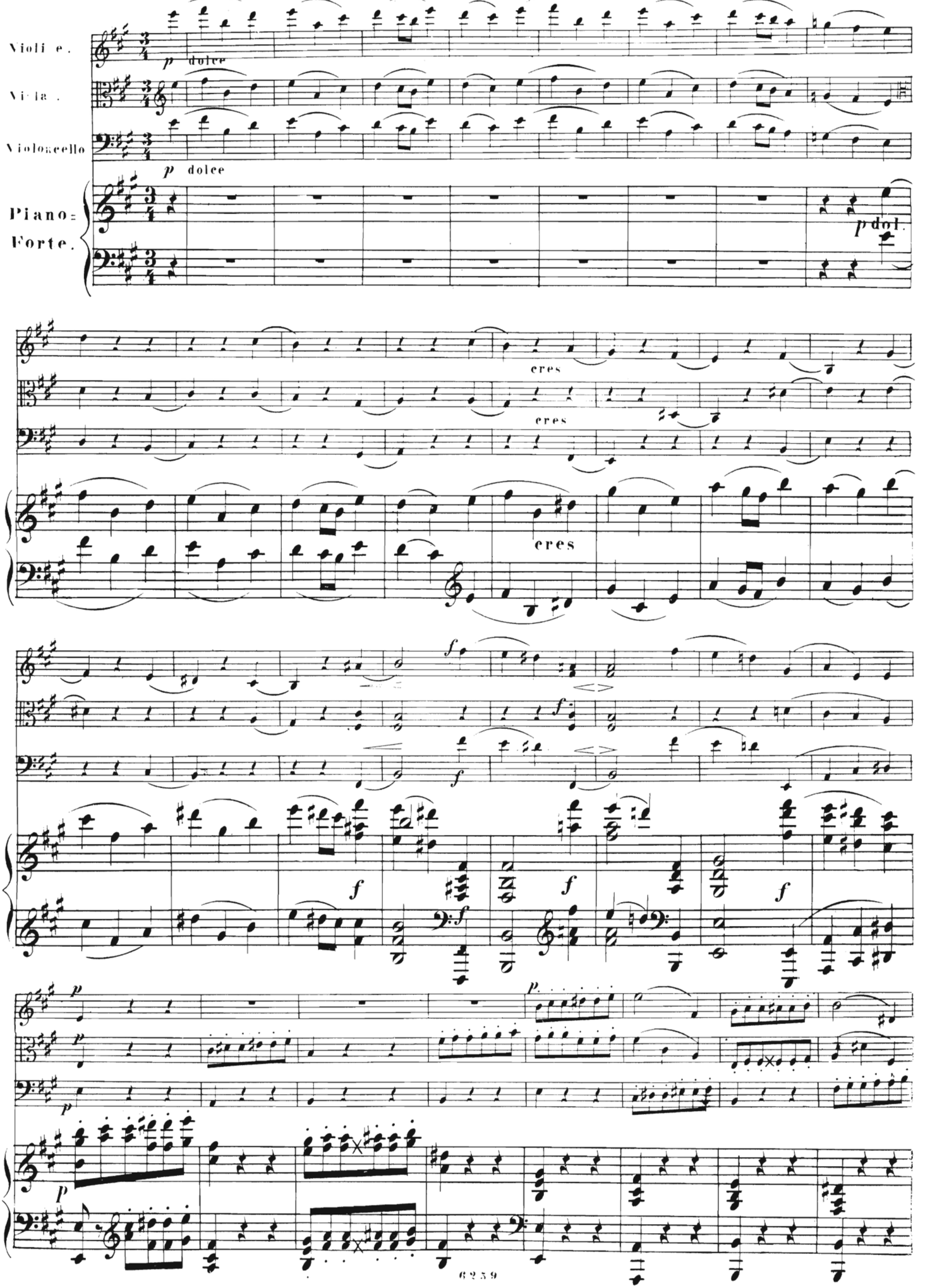
Violine.
Viola.
Violoncello
p dolce
Piano-Forte.
p dol.
cres
cres
cres
f
f
f
f
f
p
p
p
p

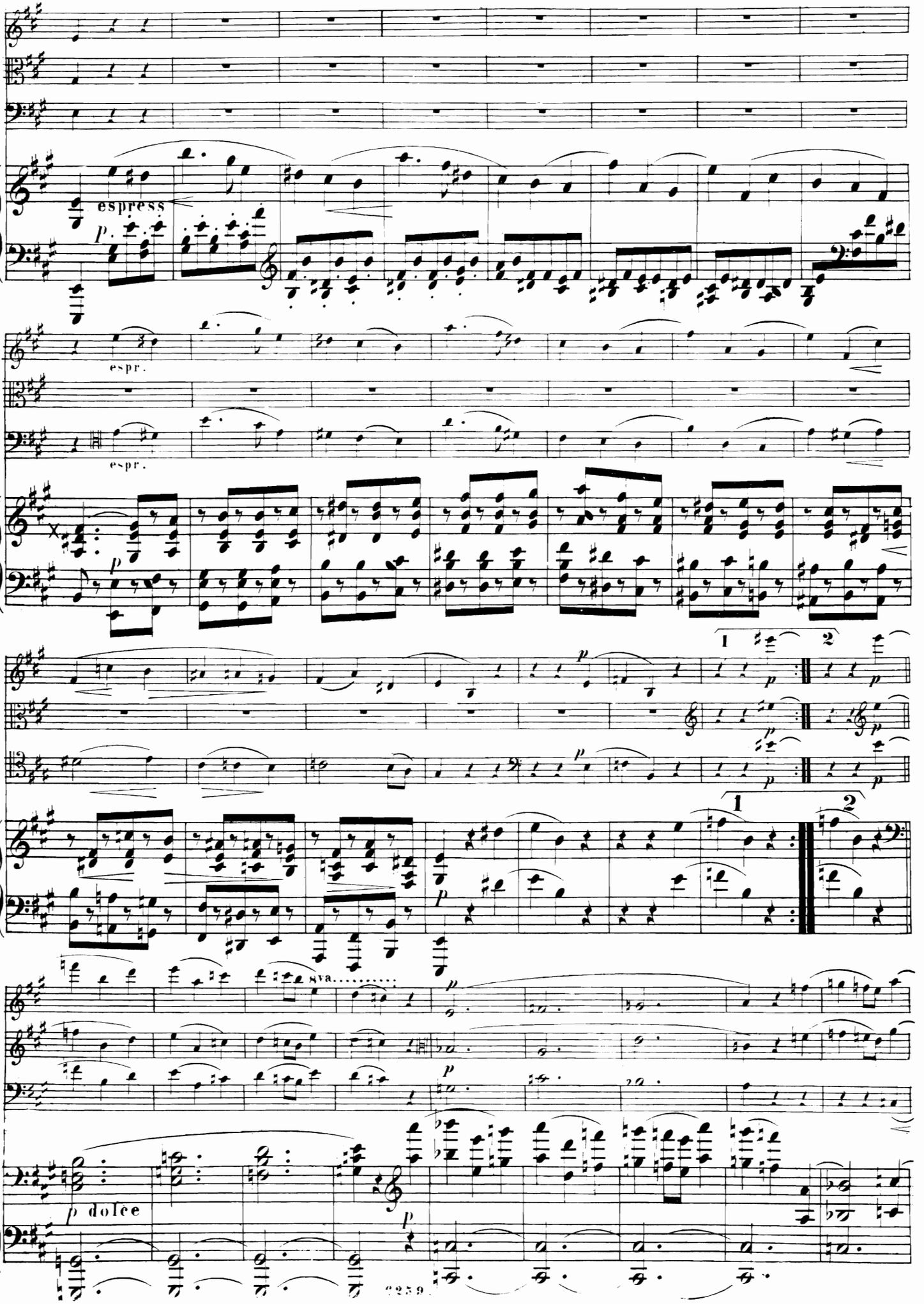
espress
p
espr.
espr.
p
1
2
p
1
2
p
8va
p dolce
p

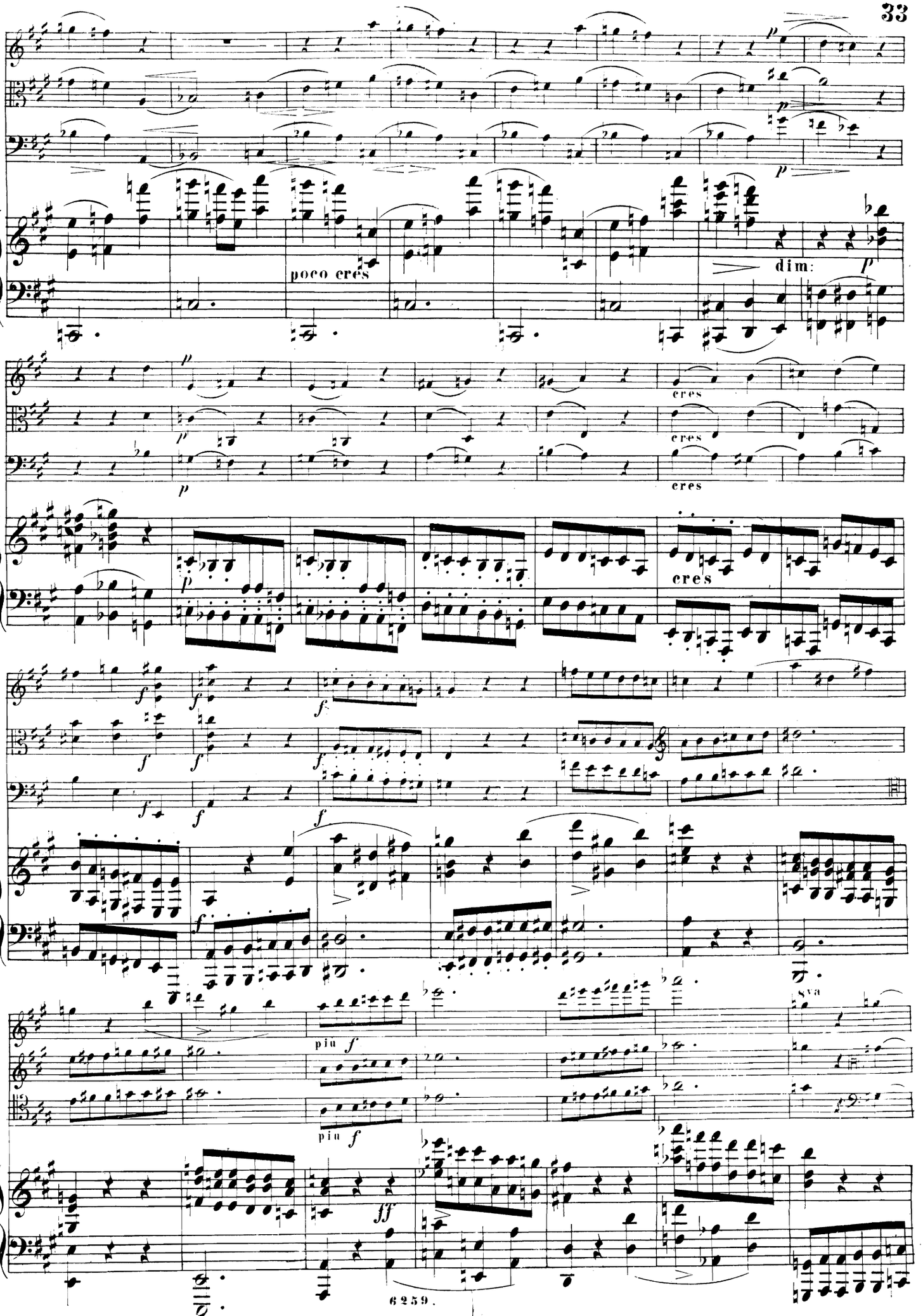
poco cres
dim:
cres
cres
cres
piu f
piu f
8va
ff

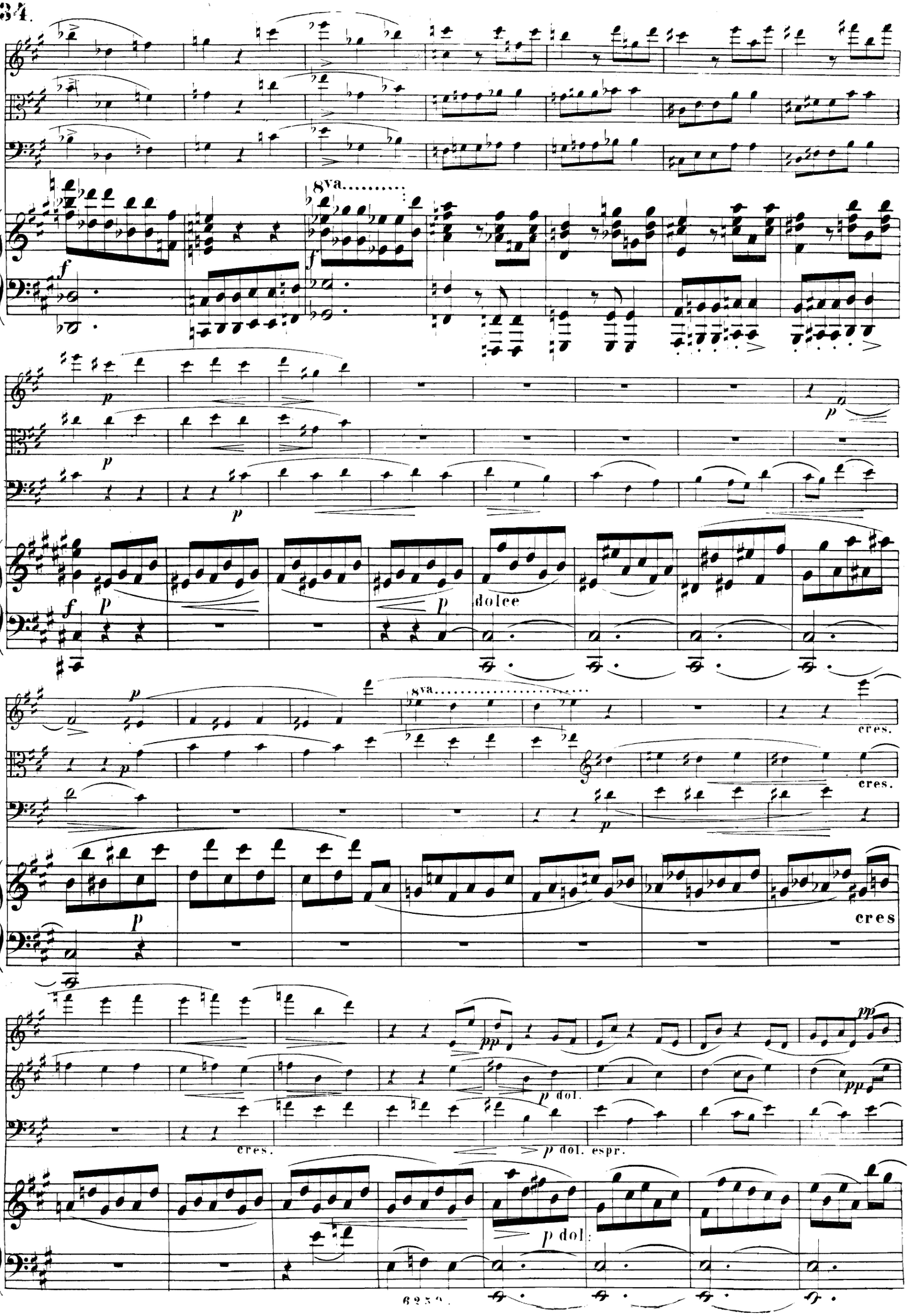
8va
f
p
dolce
cres.
cres
pp
p dol.
p dol. espr.

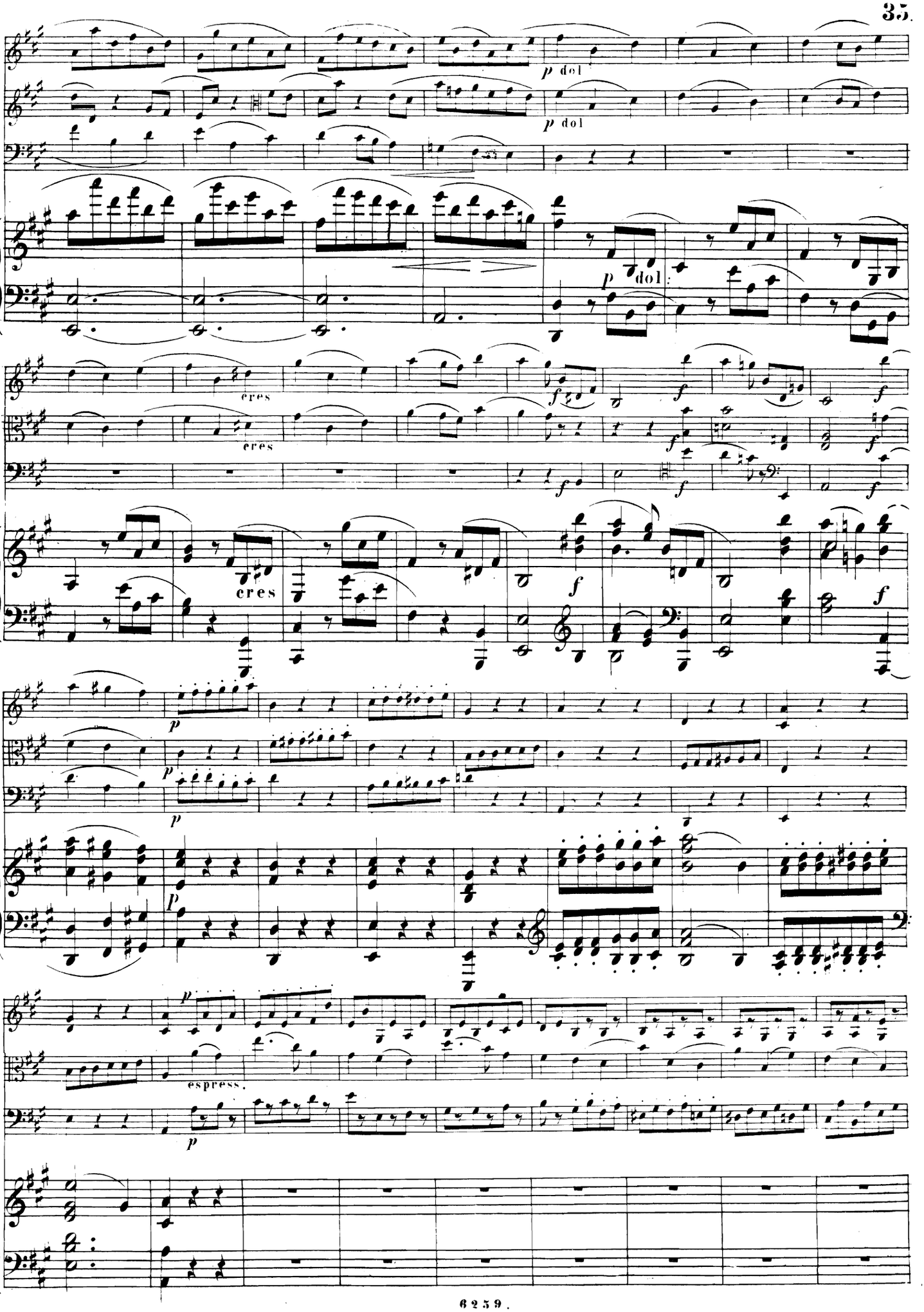
p dol
p dol
p dol
cres
cres
cres
f
espress.

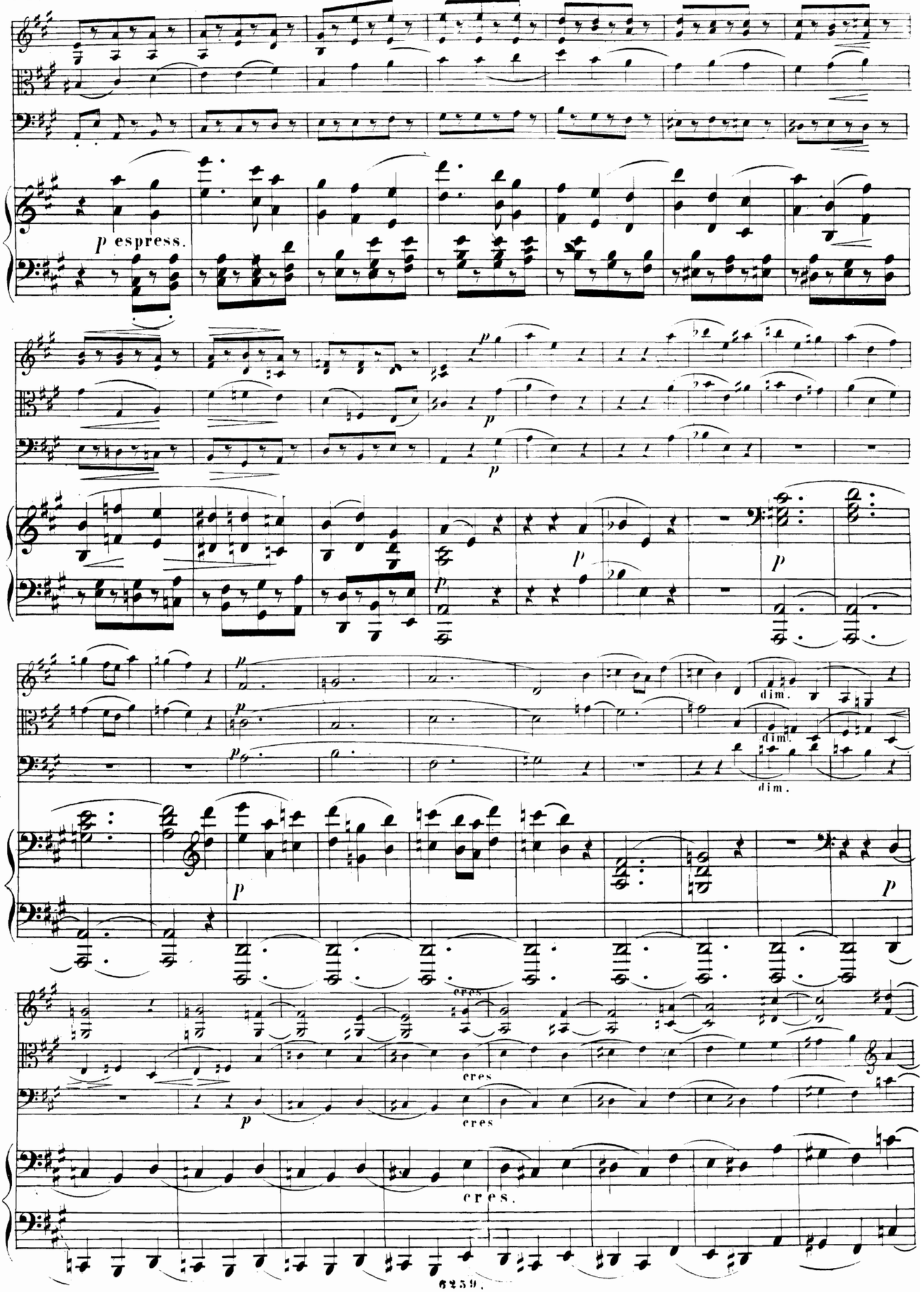
p espress.
p
p
p
dim.
dim.
dim.
p
cres
cres
p
cres.

animato.

f cres

f cres

f cres

f animato.

cres.

cres

cres

cres

cres.

f

f

f sempre

f

f

Fine.

Fine.

f

Fine.

TRIO

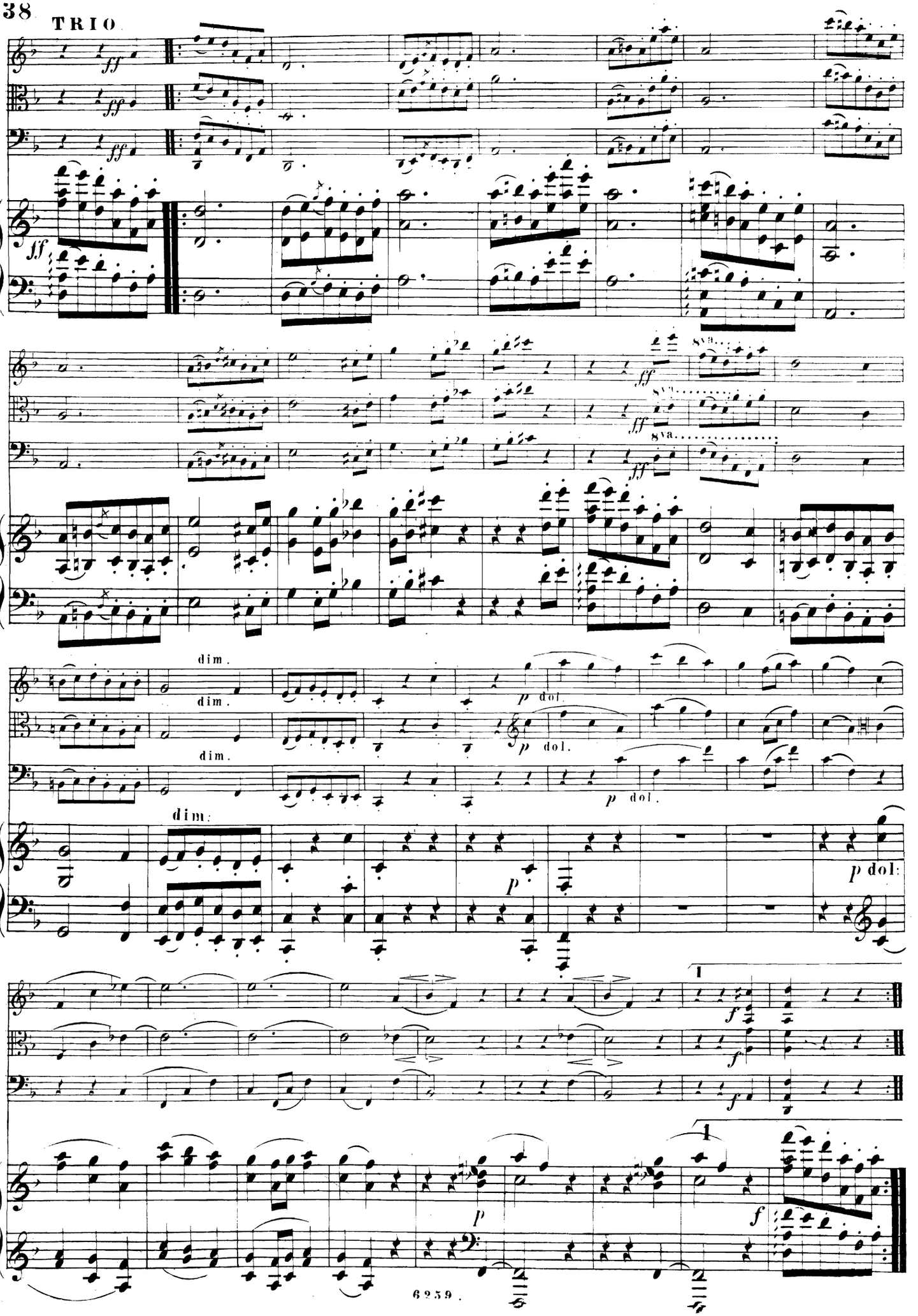

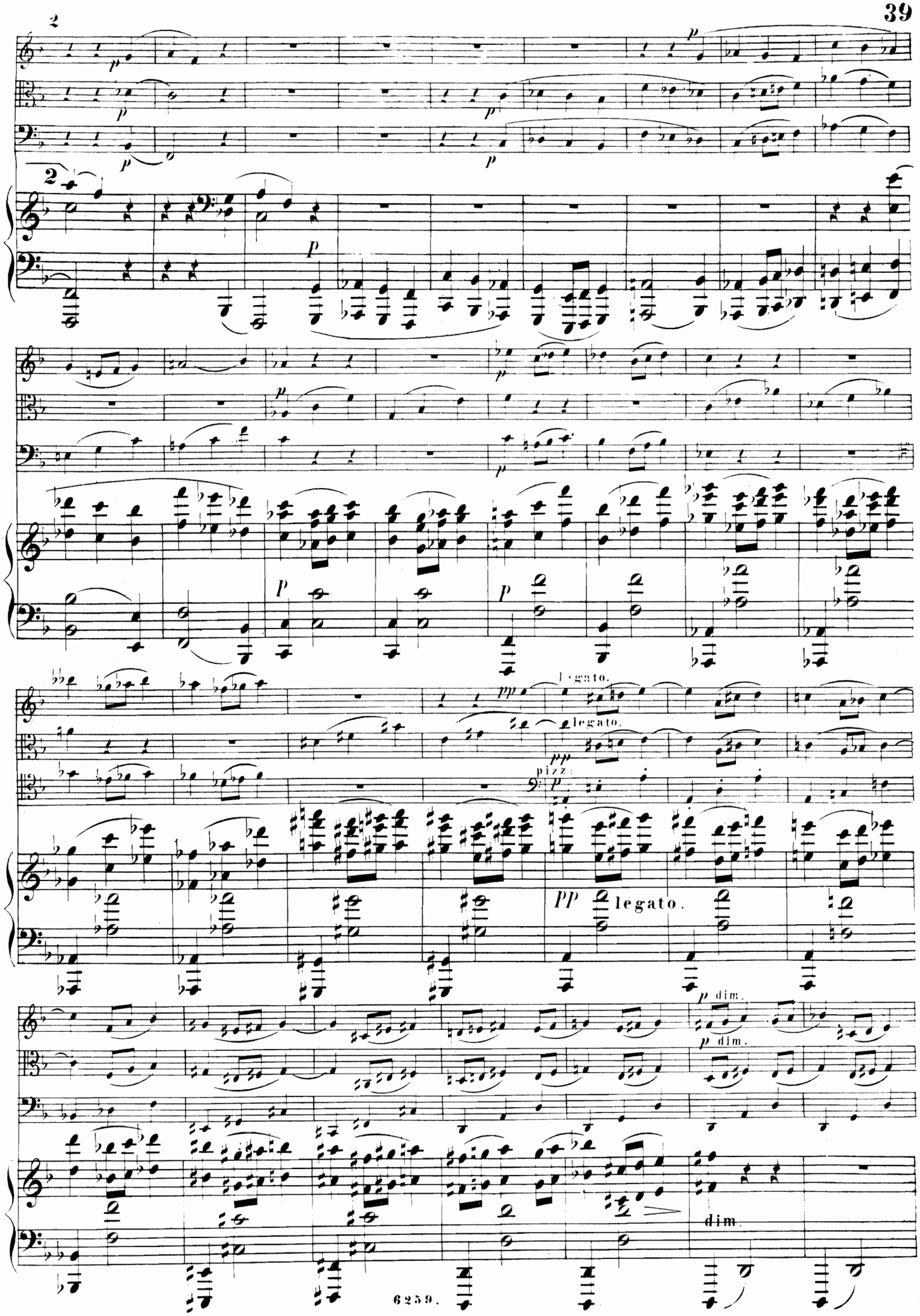
2
legato.
legato.
pizz:
pp legato.
p dim.
p dim.
dim.

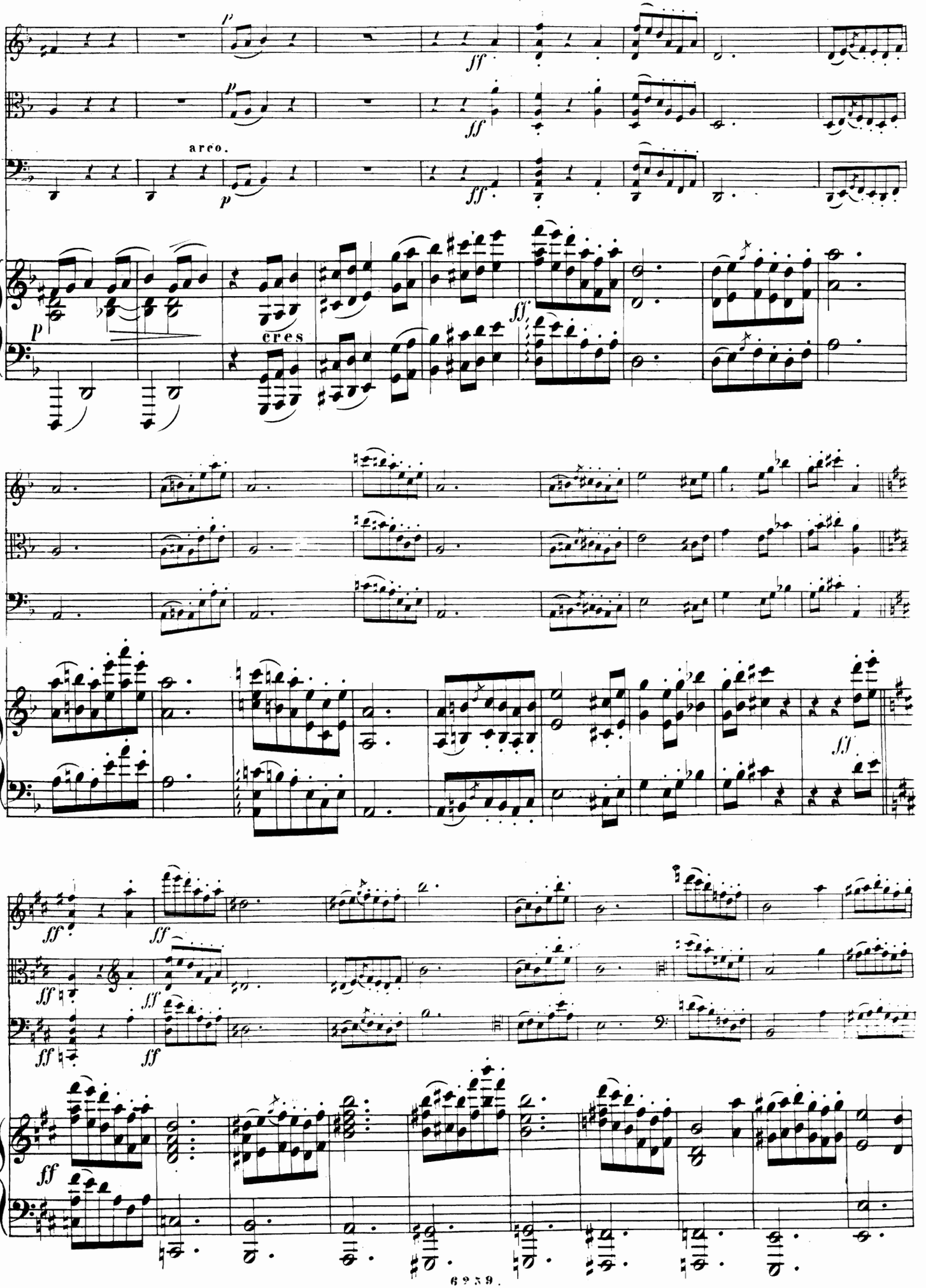
arco.
cres

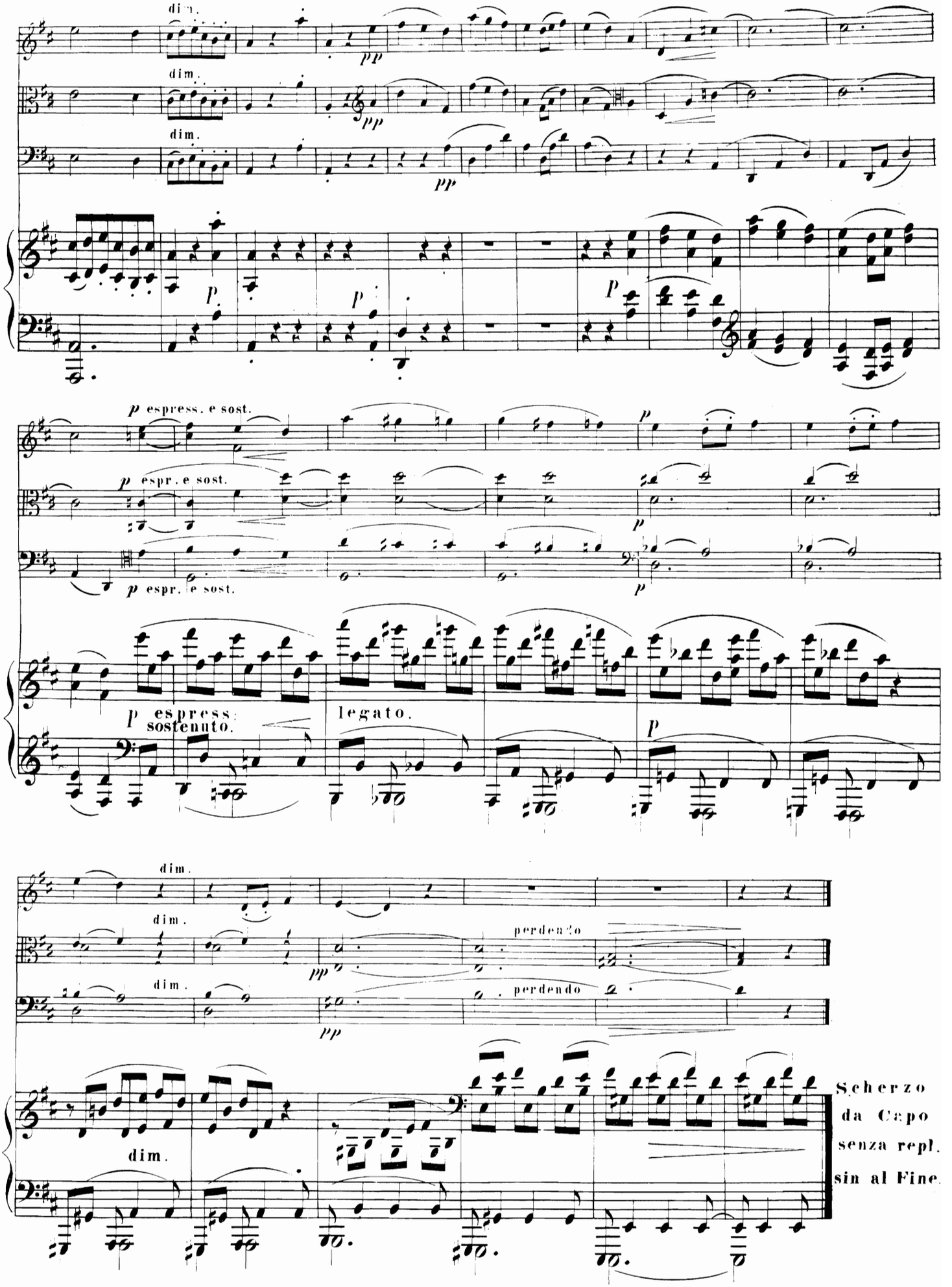
dim.
pp
p
p espress. e sost.
p espr. e sost.
p espress. sostenuto.
legato.
perdendo
Scherzo
da Capo
senza repl.
sin al Fine.

Allegro.

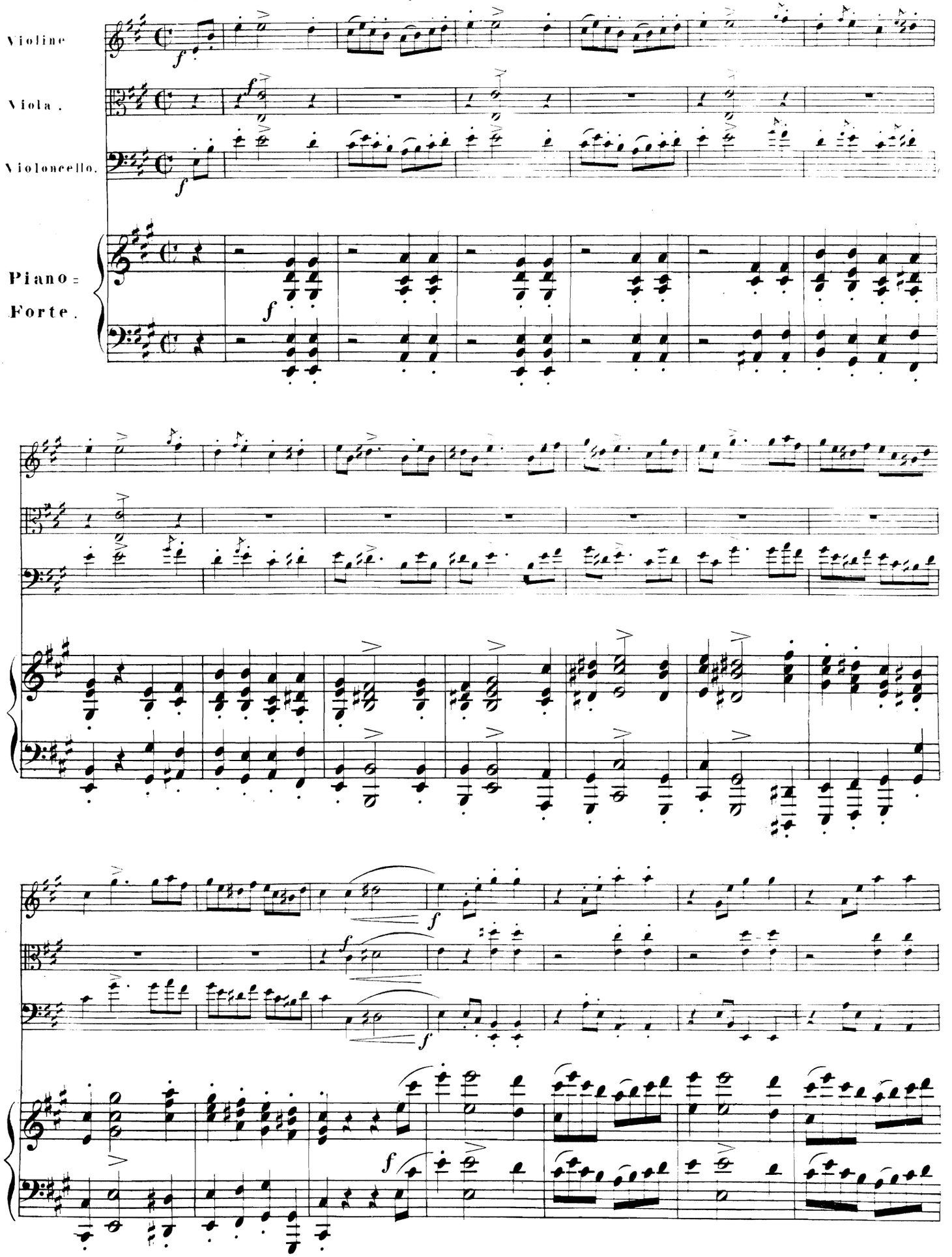

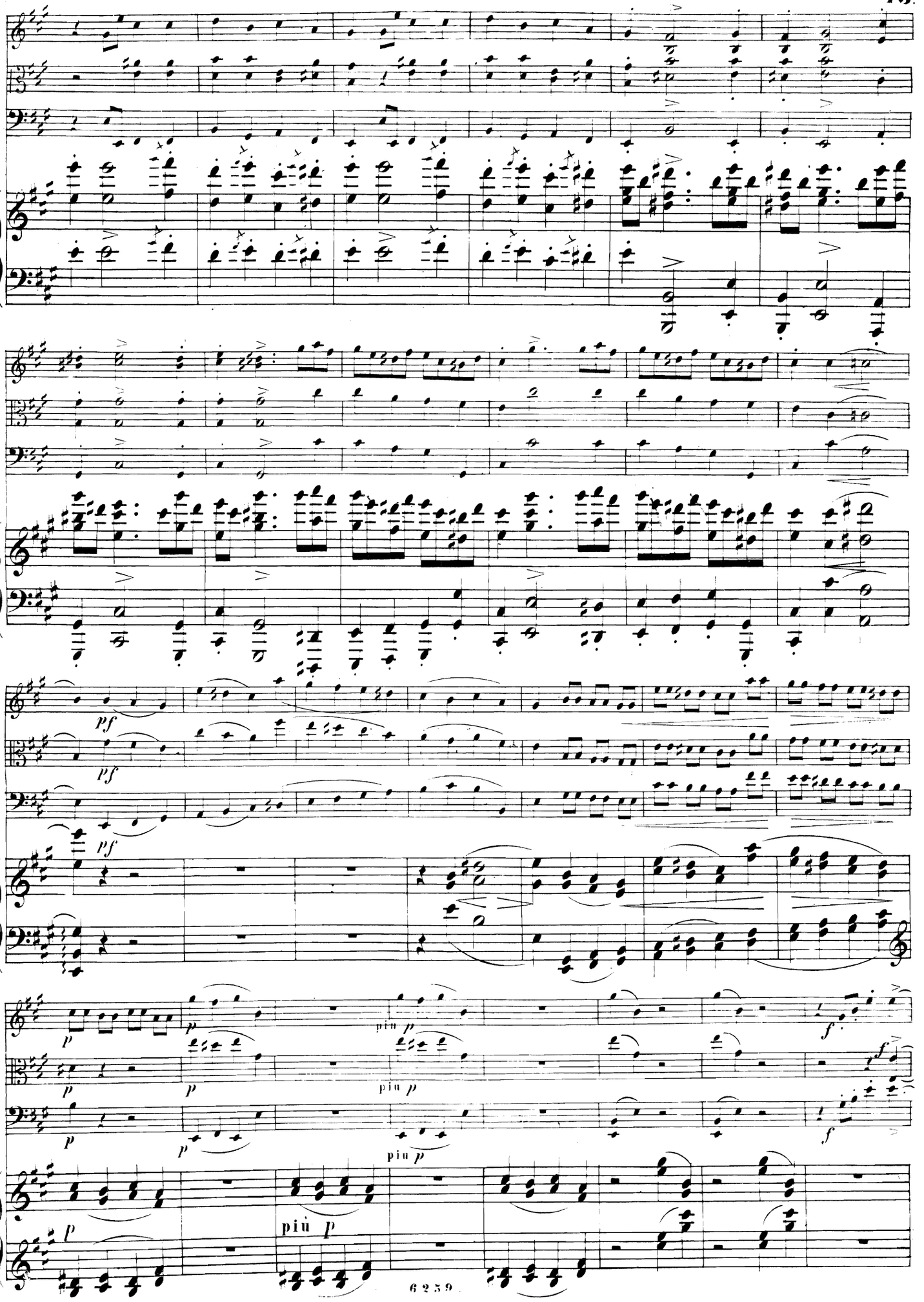
pf
pf
pf
p
più p
più p
più p
f
f
p
più p

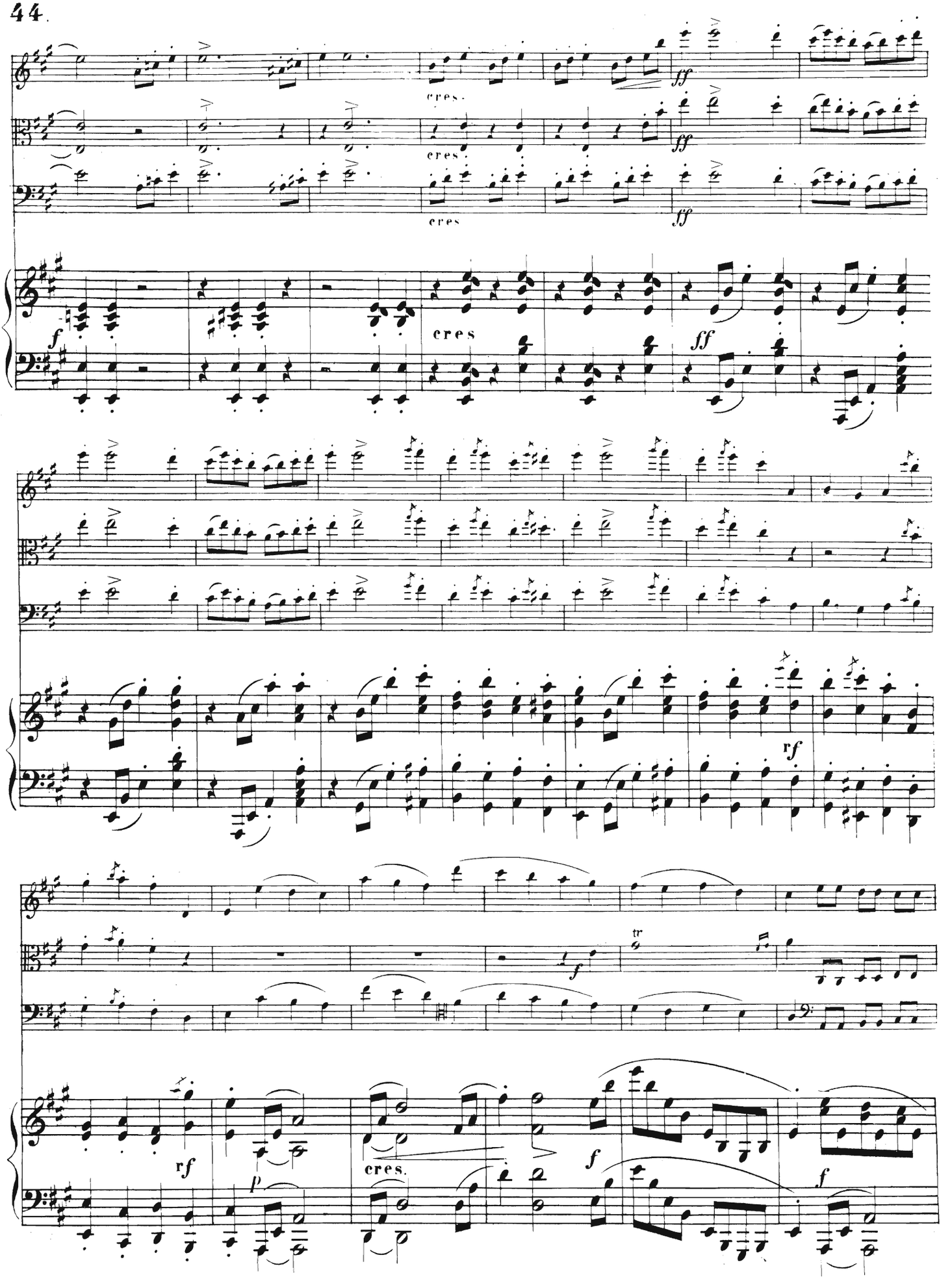
cres.
cres.
cres
ff
ff
ff
f
cres
ff
rf
f
tr
rf
p
cres.
f
f

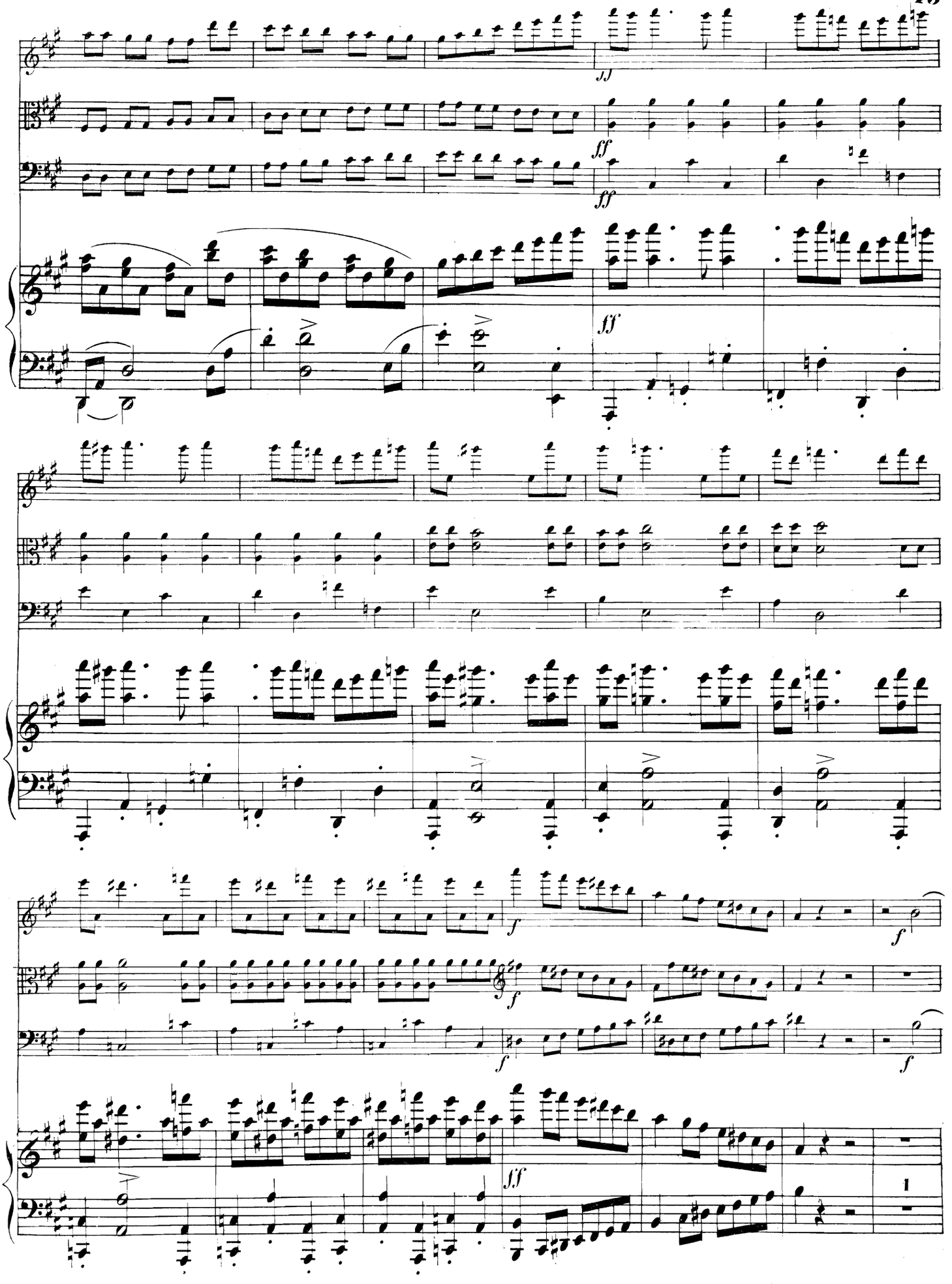
ff
ff
fff
fff
f
f
f
f
fff
1

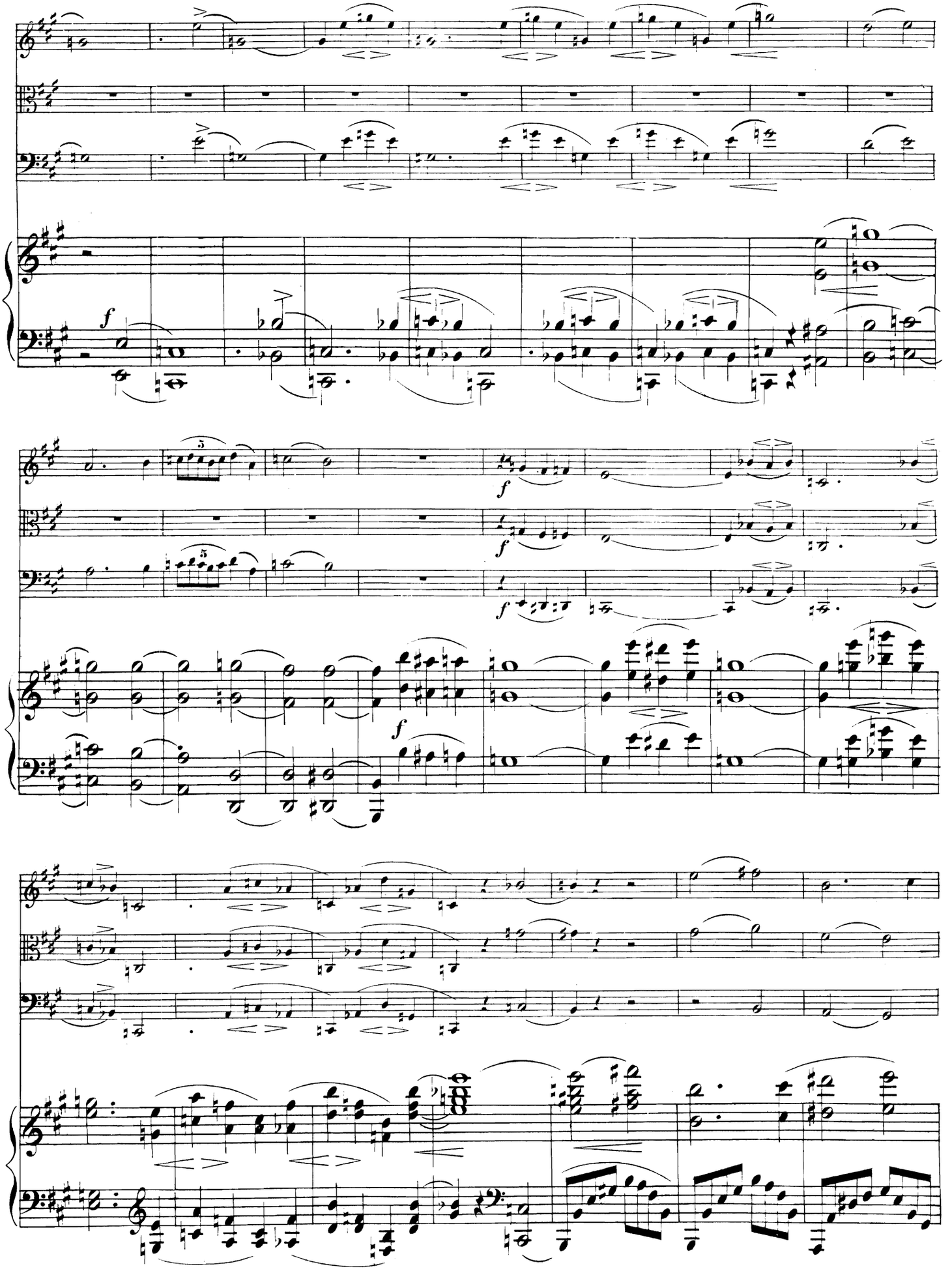

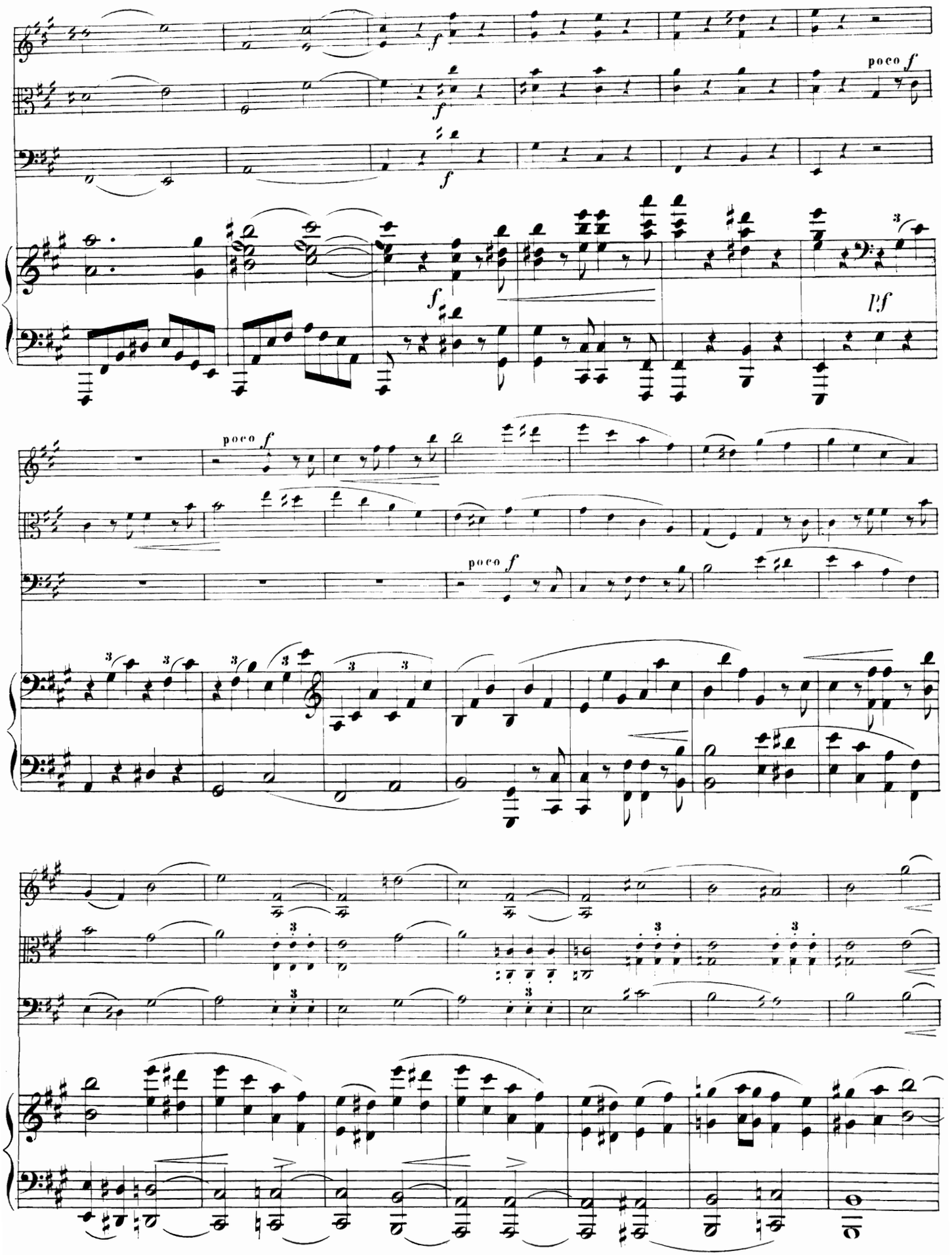
poco f
f
pf

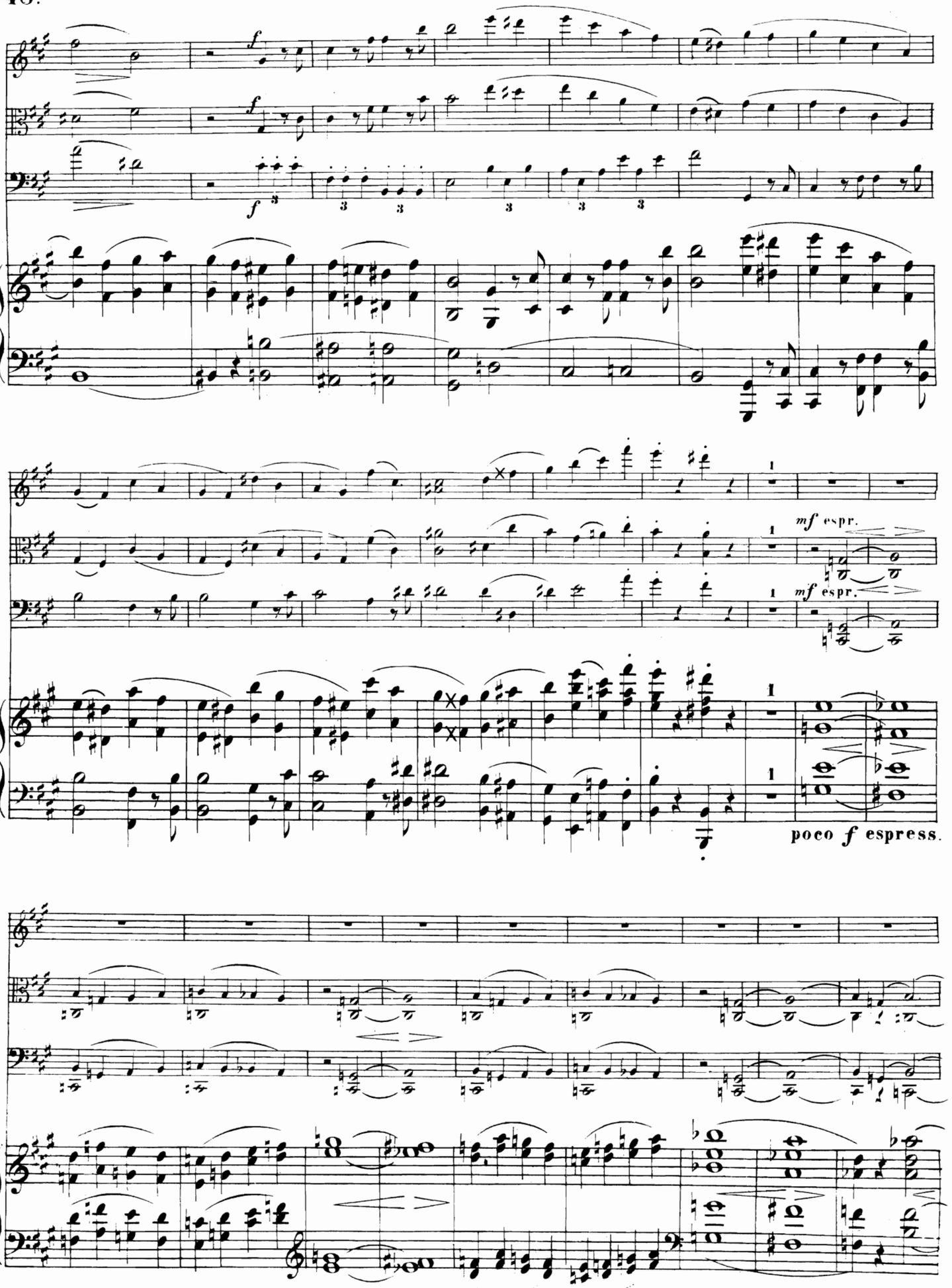
mf espr.
mf espr.
poco f espress.

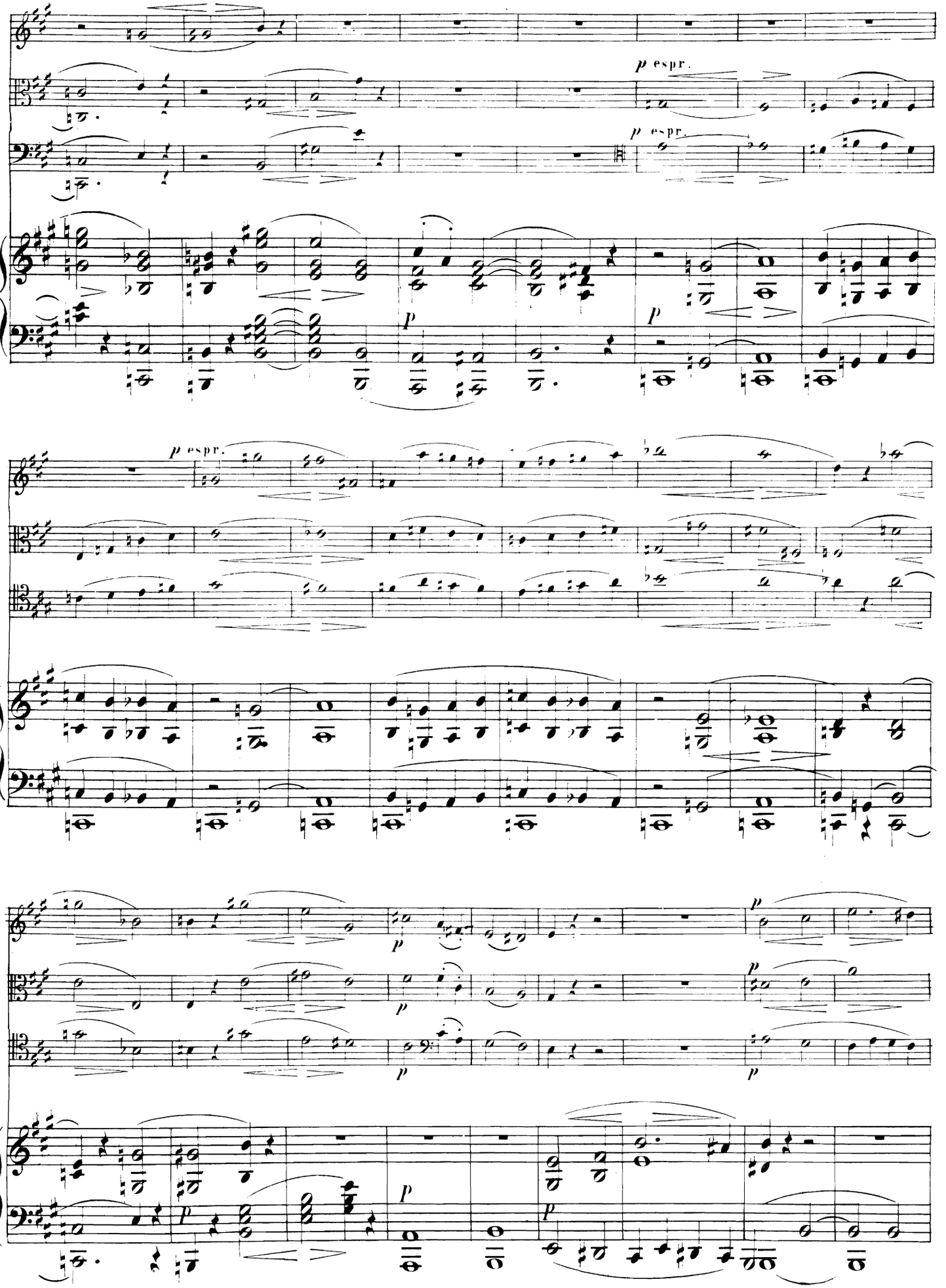
p espr.
p espr.
p
p
p espr.
p
p
p
p
p
p
p
p

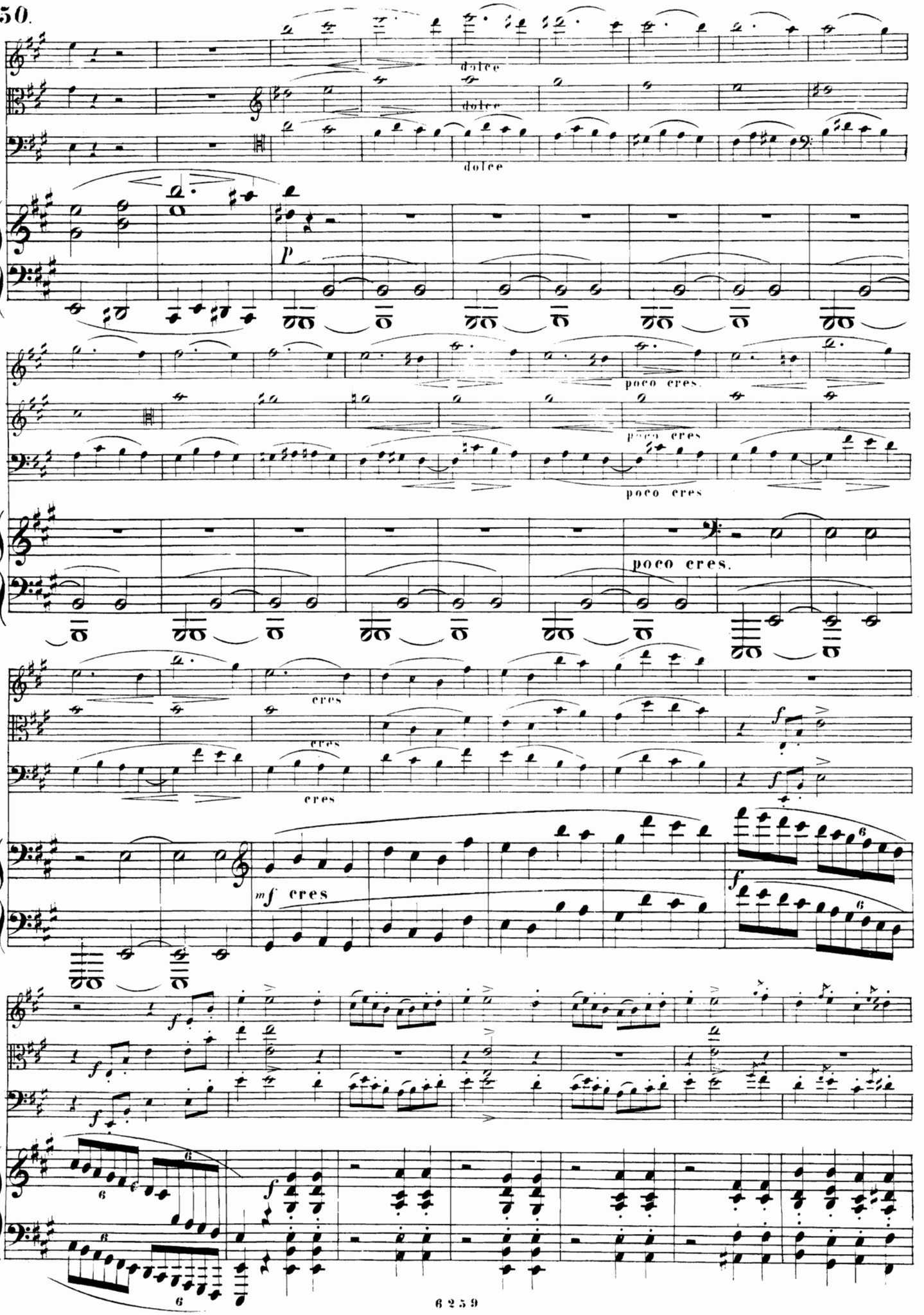
dolce
dolce
dolce
p
poco cres.
poco cres
poco cres
poco cres.
cres
cres
cres
mf cres
f
f
f
f

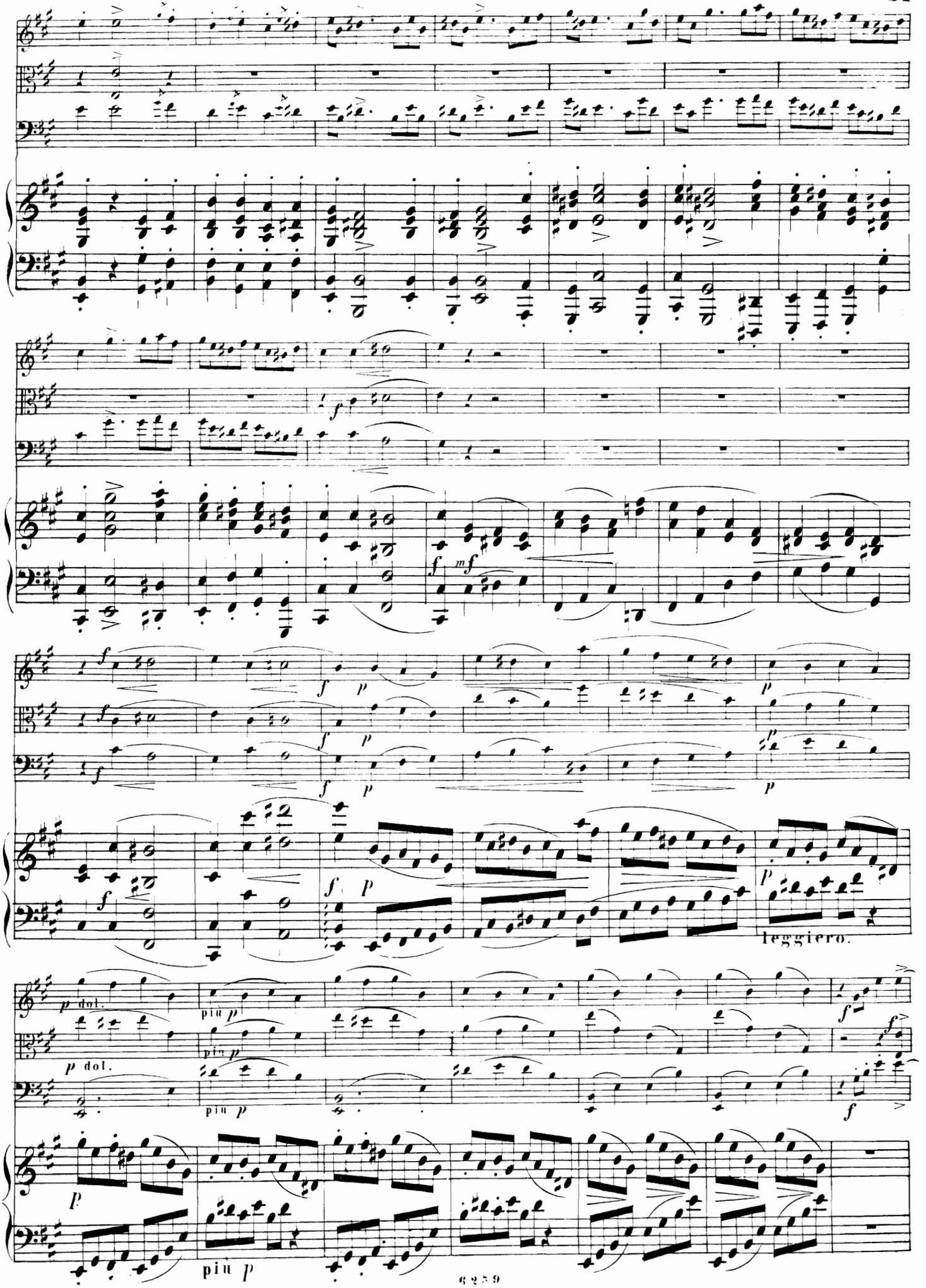
leggiero.
p dol.
più p
più p
più p
più p

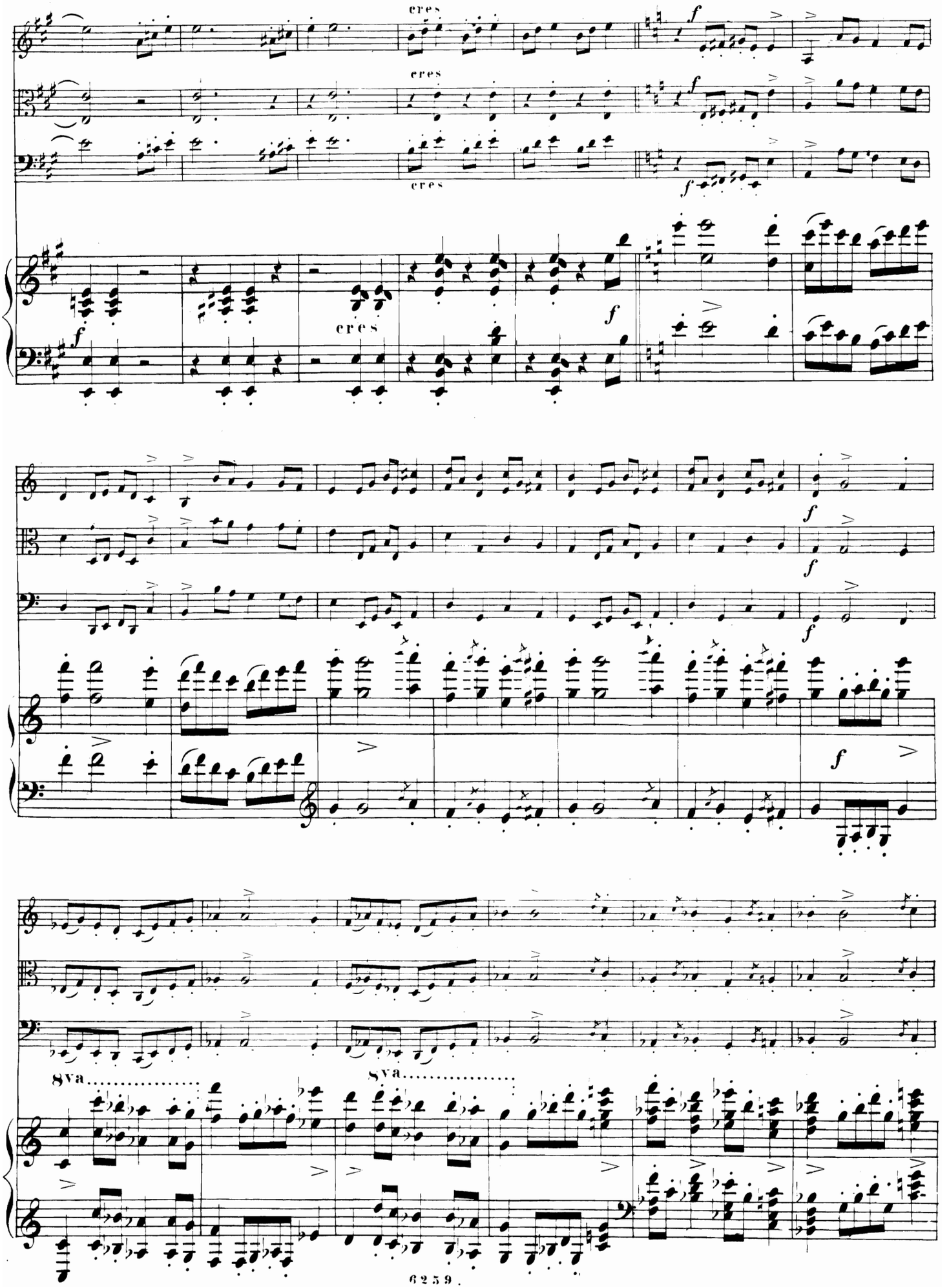
cres
cres
cres
cres
f
f
f
f
f
f
f
f
8va
8va

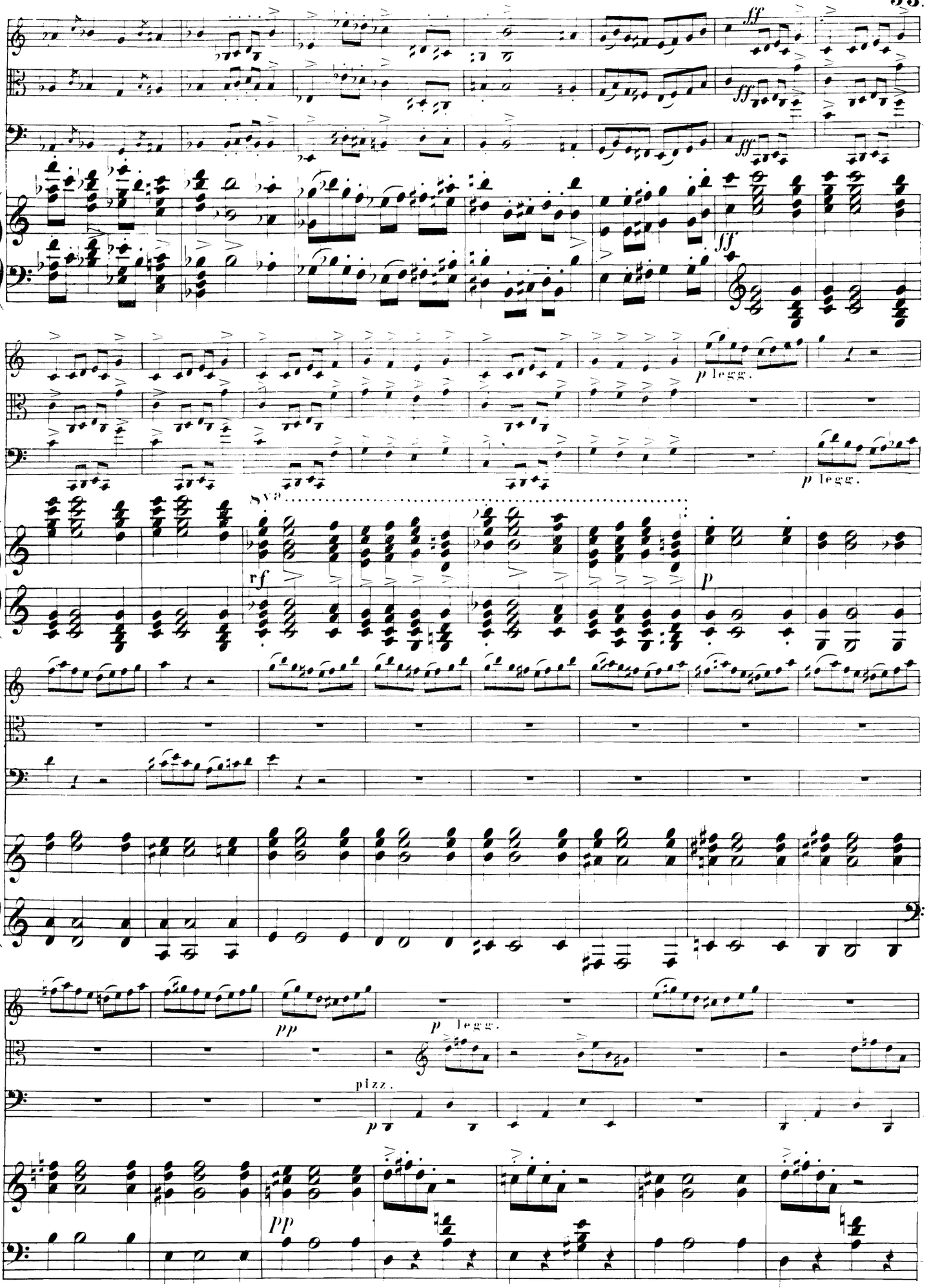
ff
ff
ff
ff
p legg.
p legg.
8va
rf
p
pp
p legg.
pizz.
p
pp

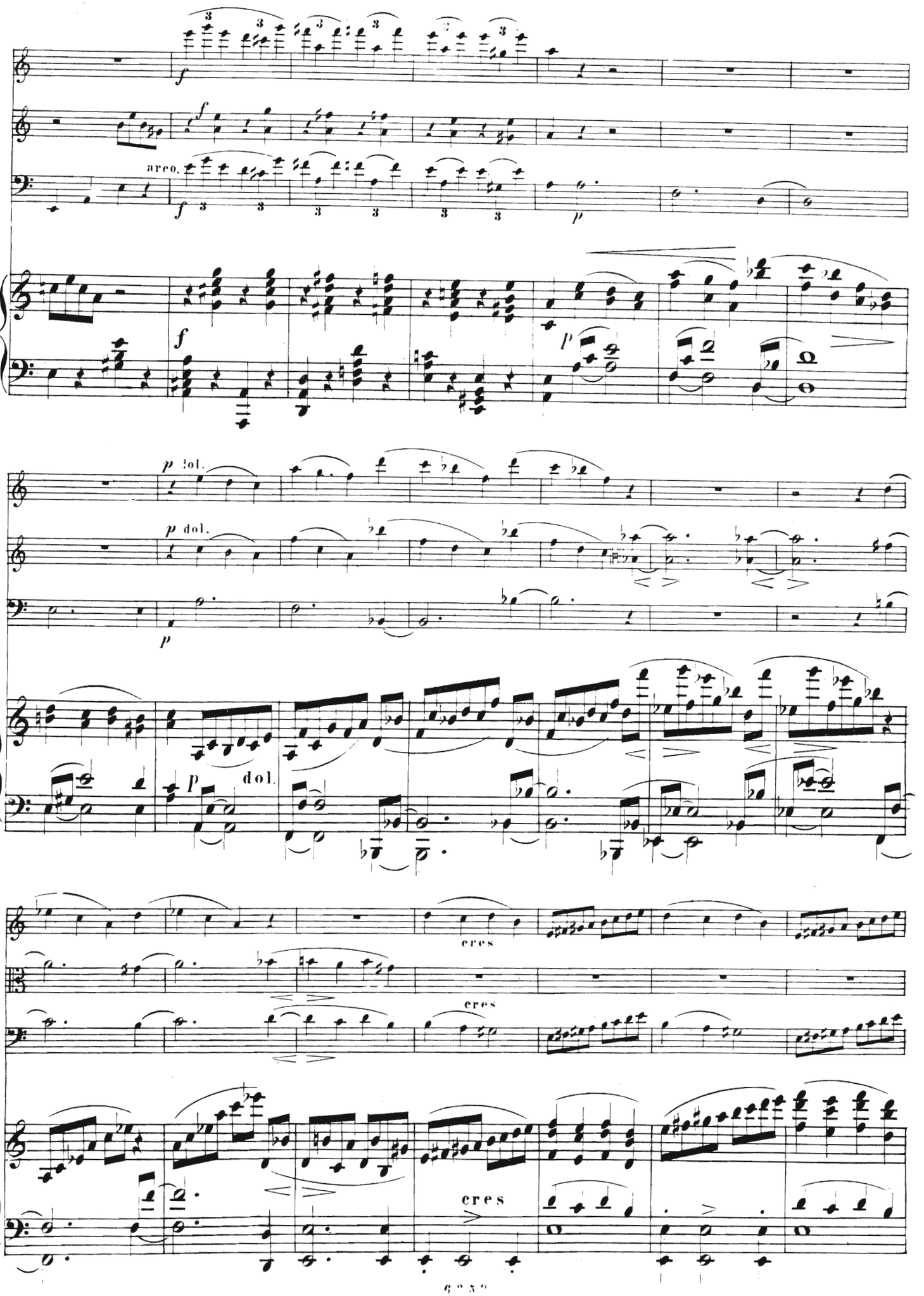
arco.
dol.
cres

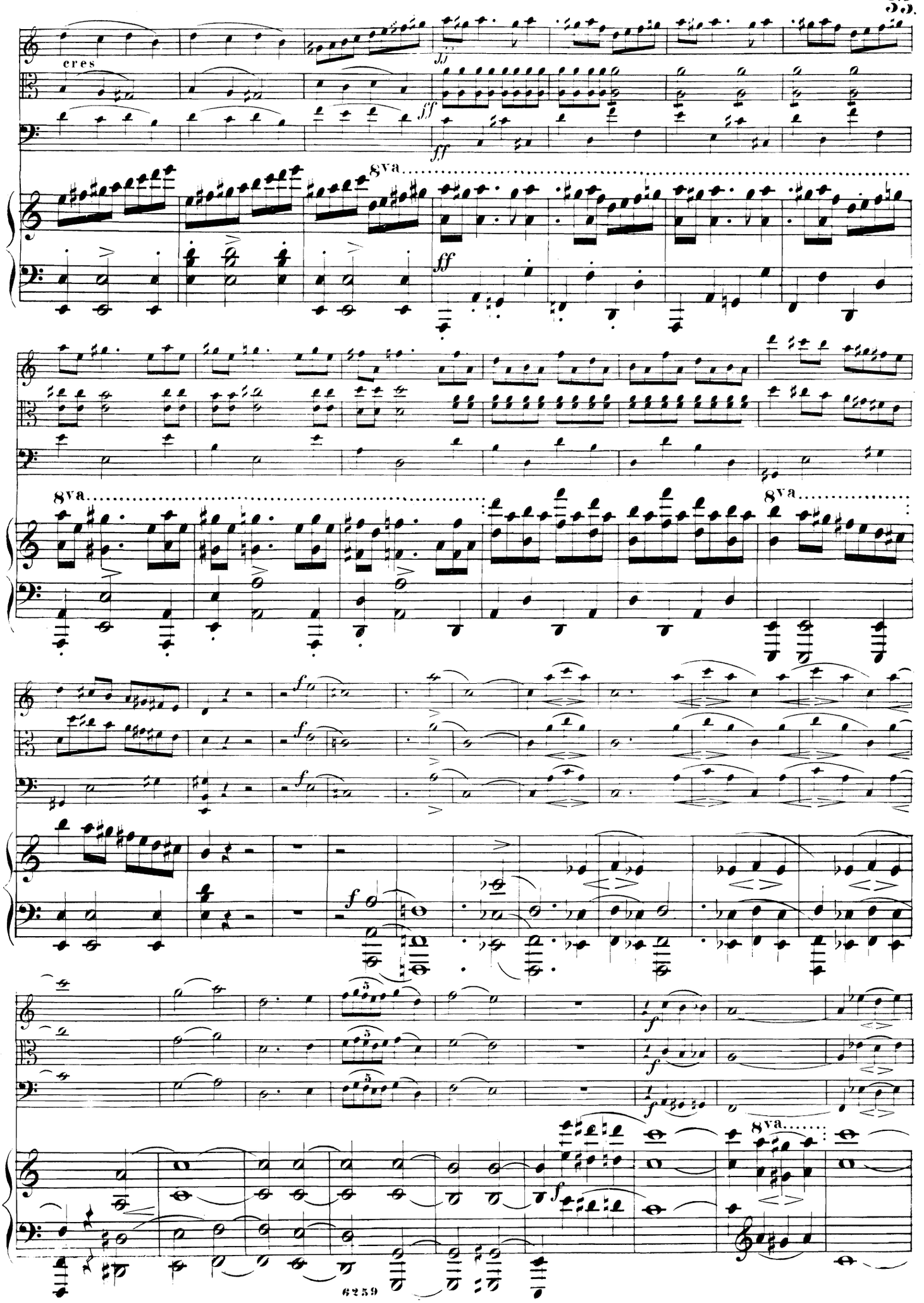
cres
ff
8va
f

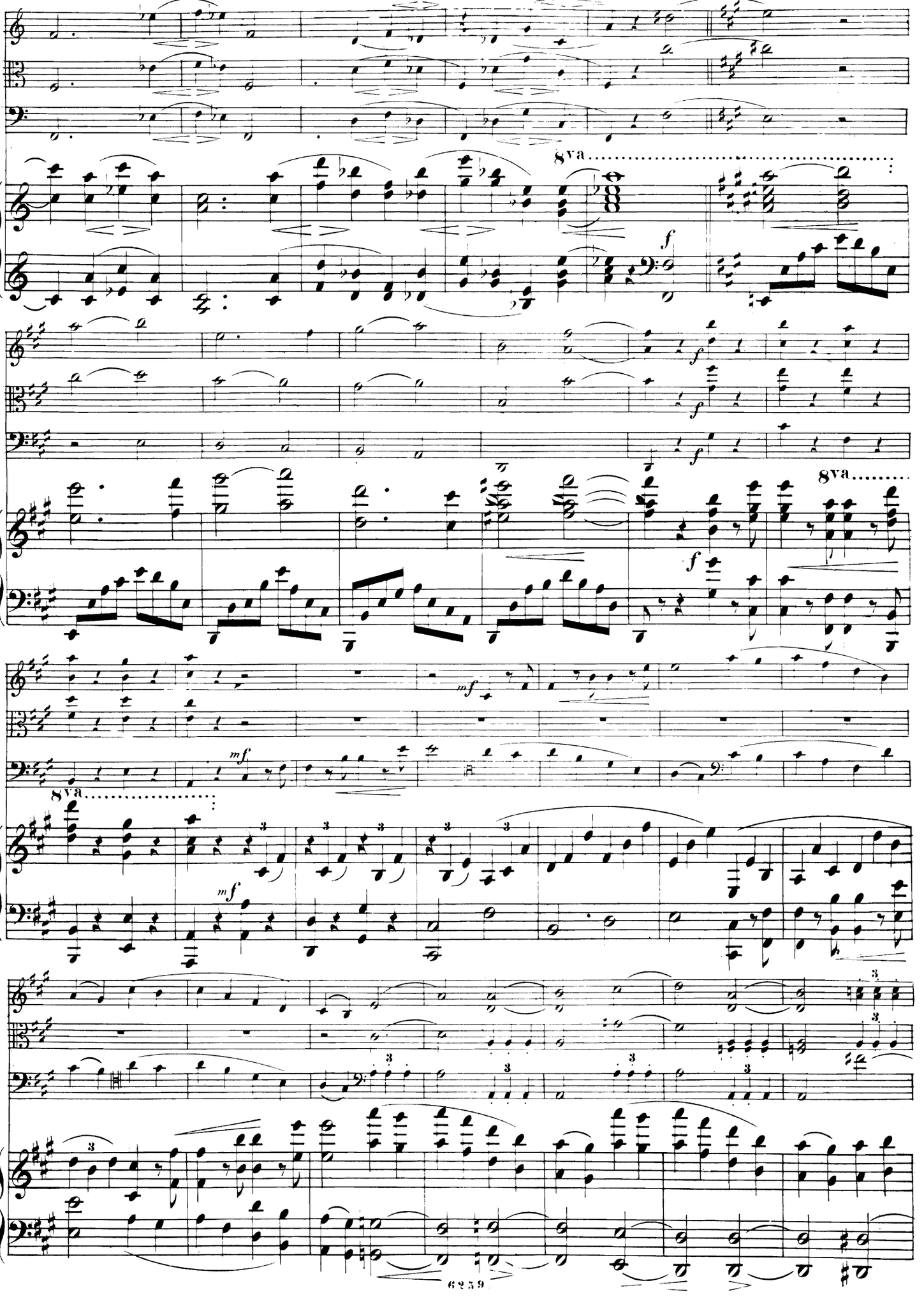
8va
f
f
f
8va
f
mf
mf
8va

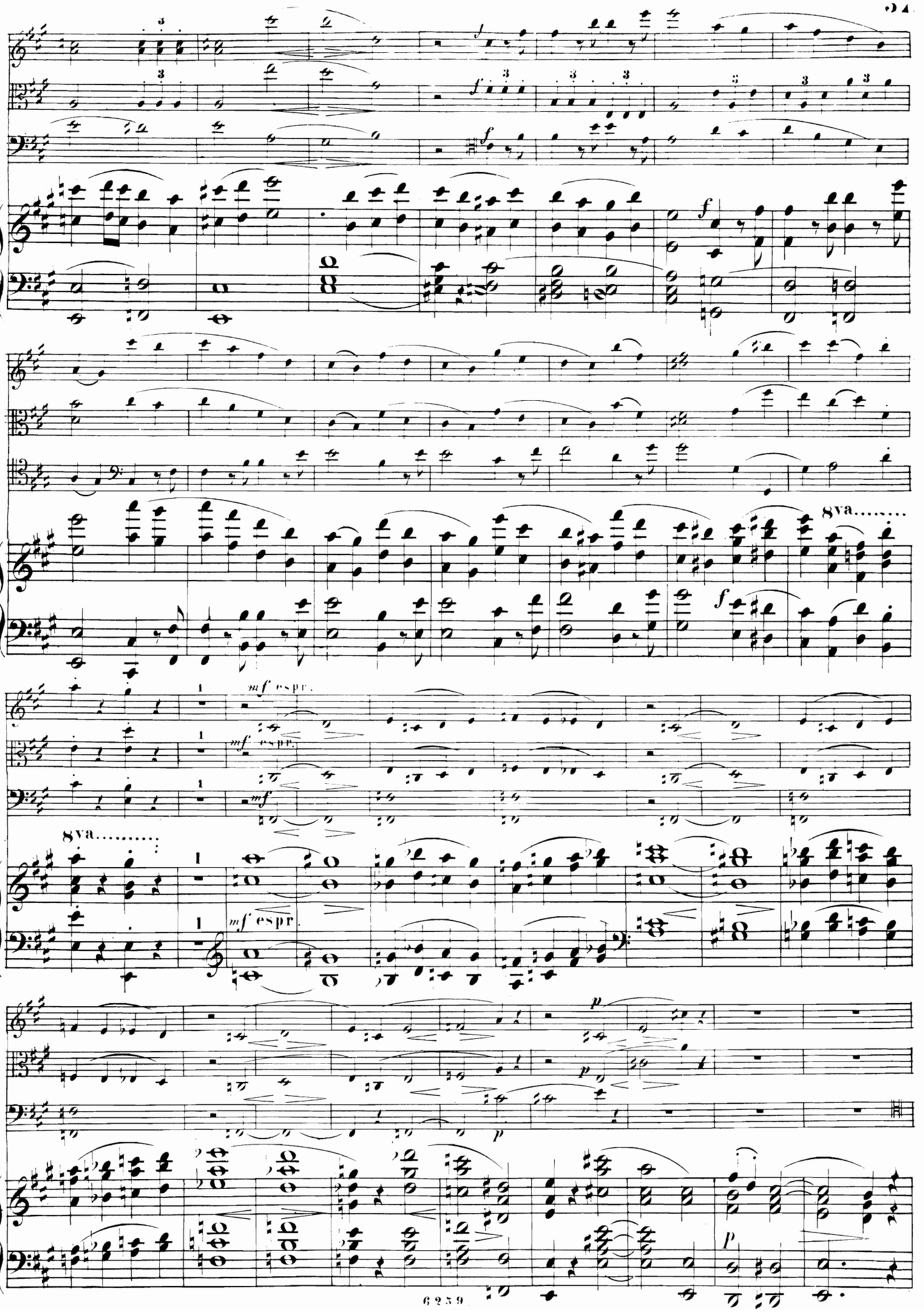
8va.....
mf espr.
8va.....
mf espr.
p
p

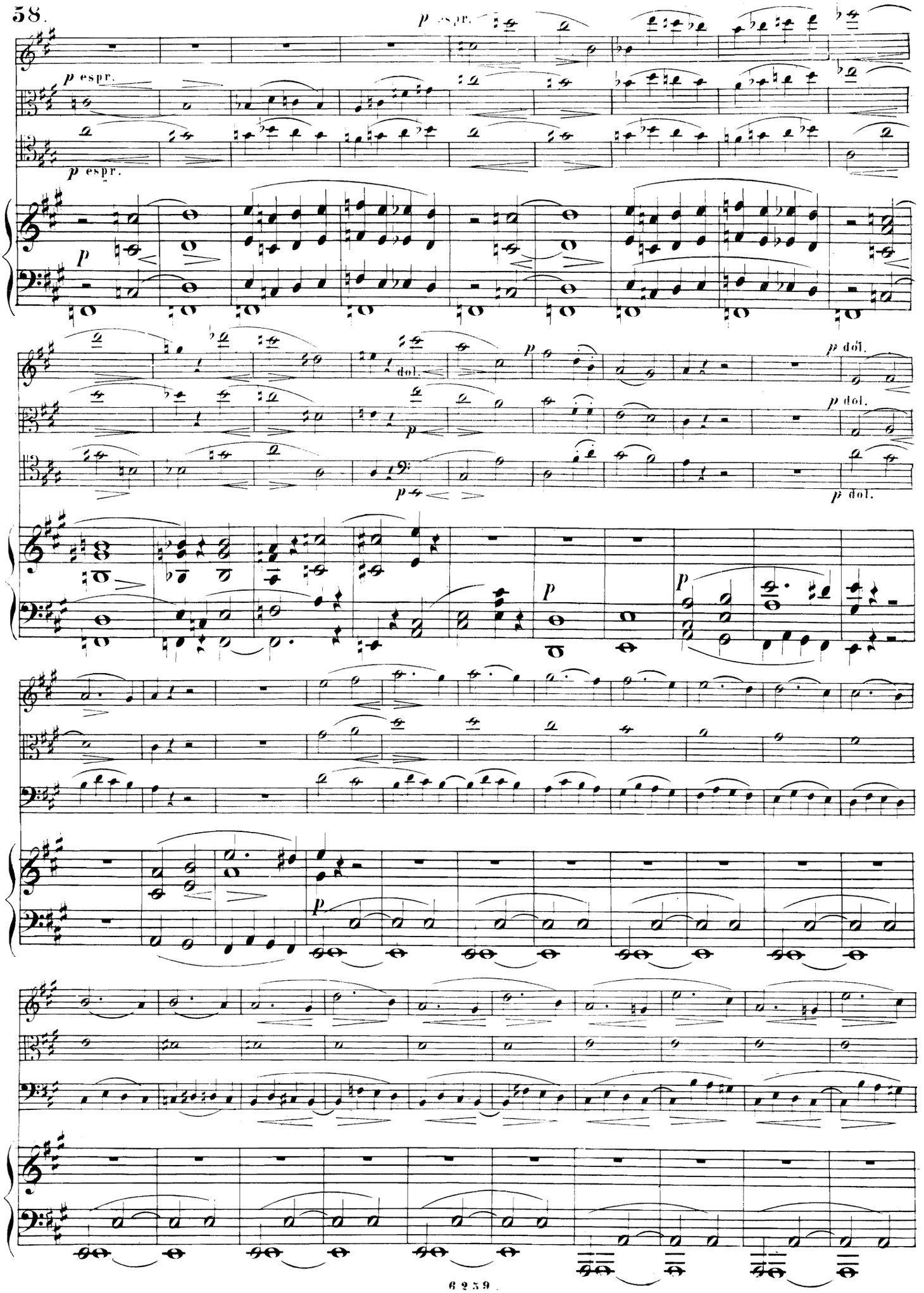
p espr.
p espr.
p espr.
p
dol.
p dol.
p dol.
p dol.
p
p
p

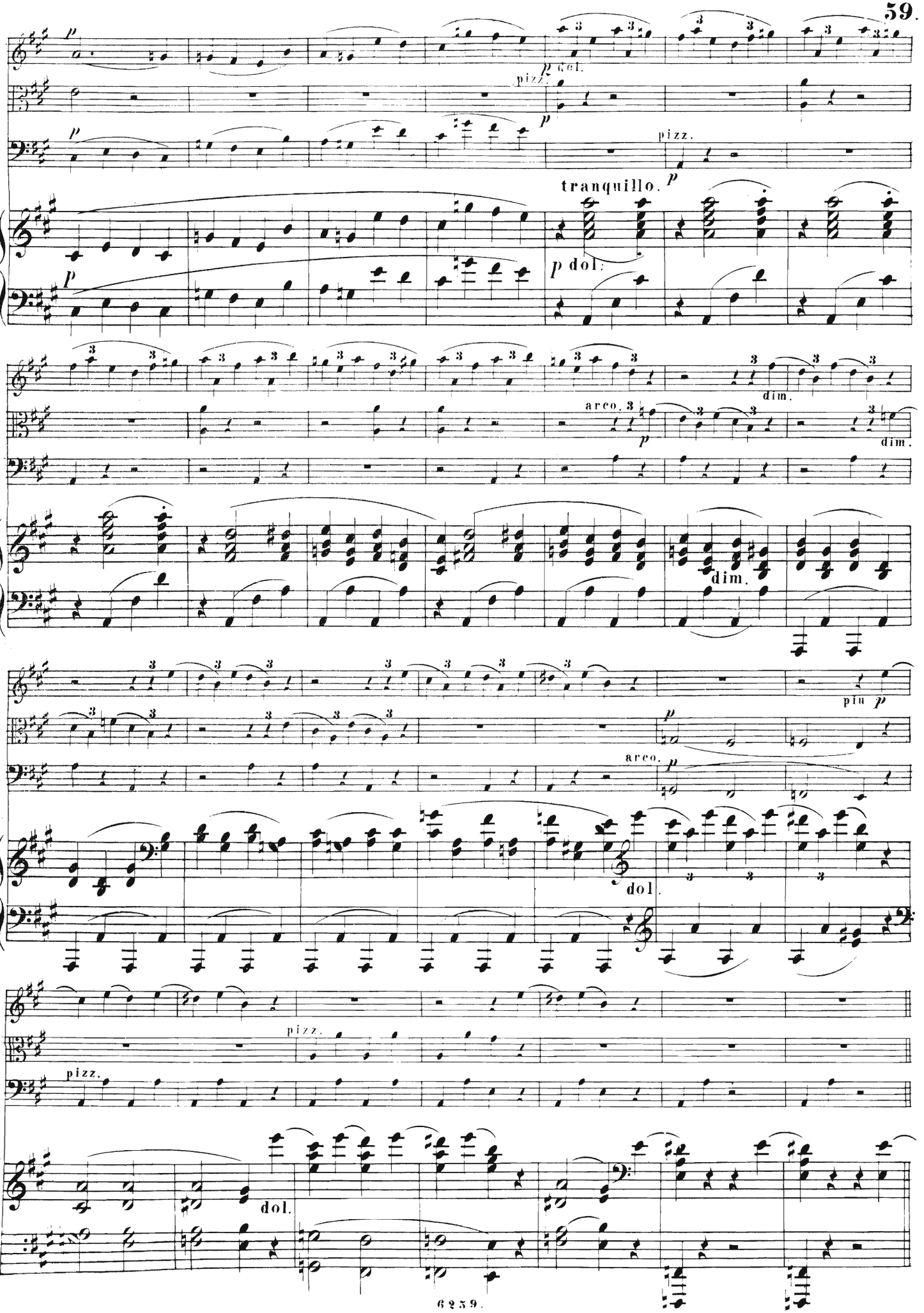
p
p dol.
pizz.
p
pizz.
p
tranquillo.
p dol.
arco.
p
dim.
dim.
dim.
più p
arco.
p
dol.
pizz.
pizz.
dol.

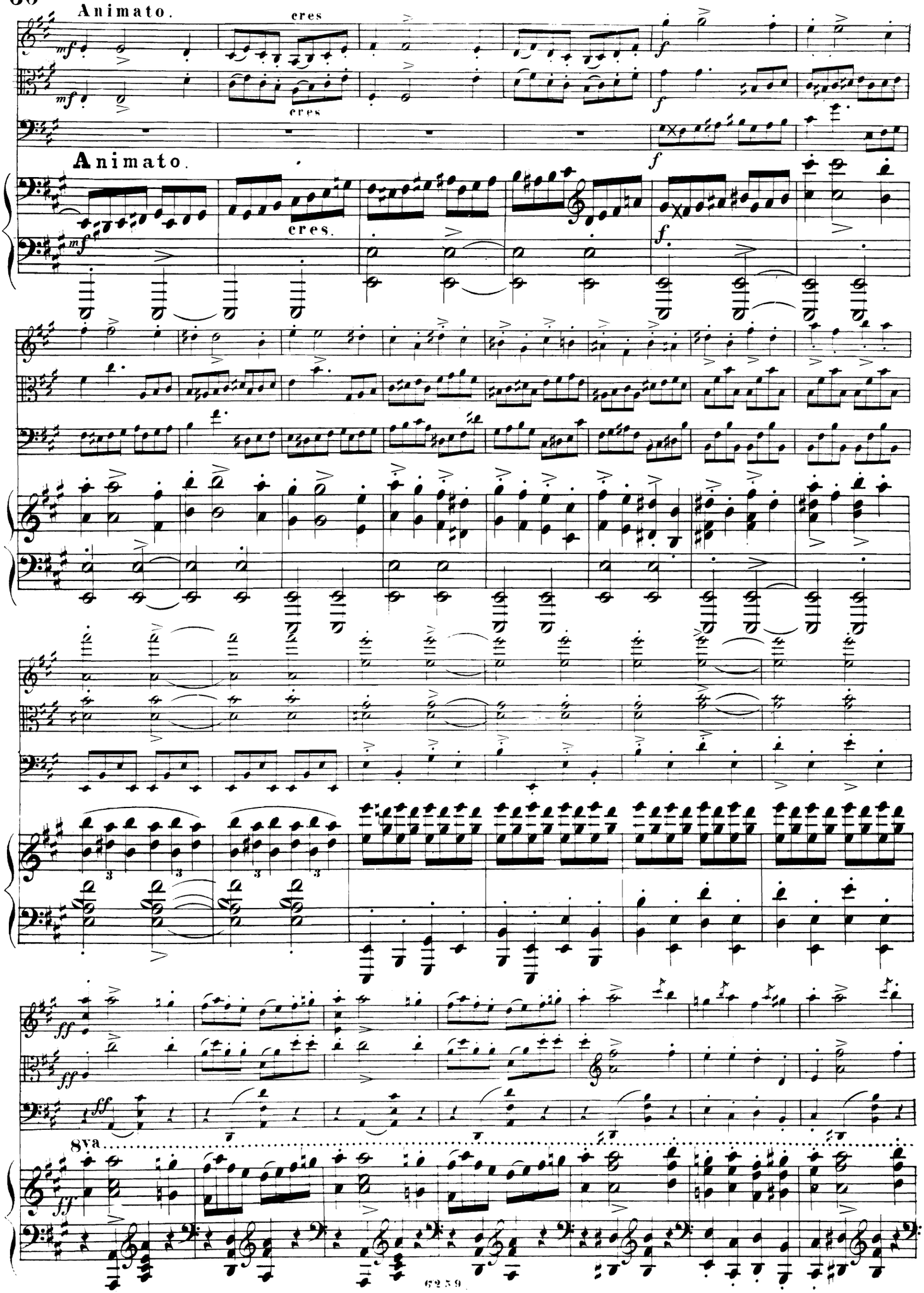
Animato.
cres
cres
Animato.
cres.
8va

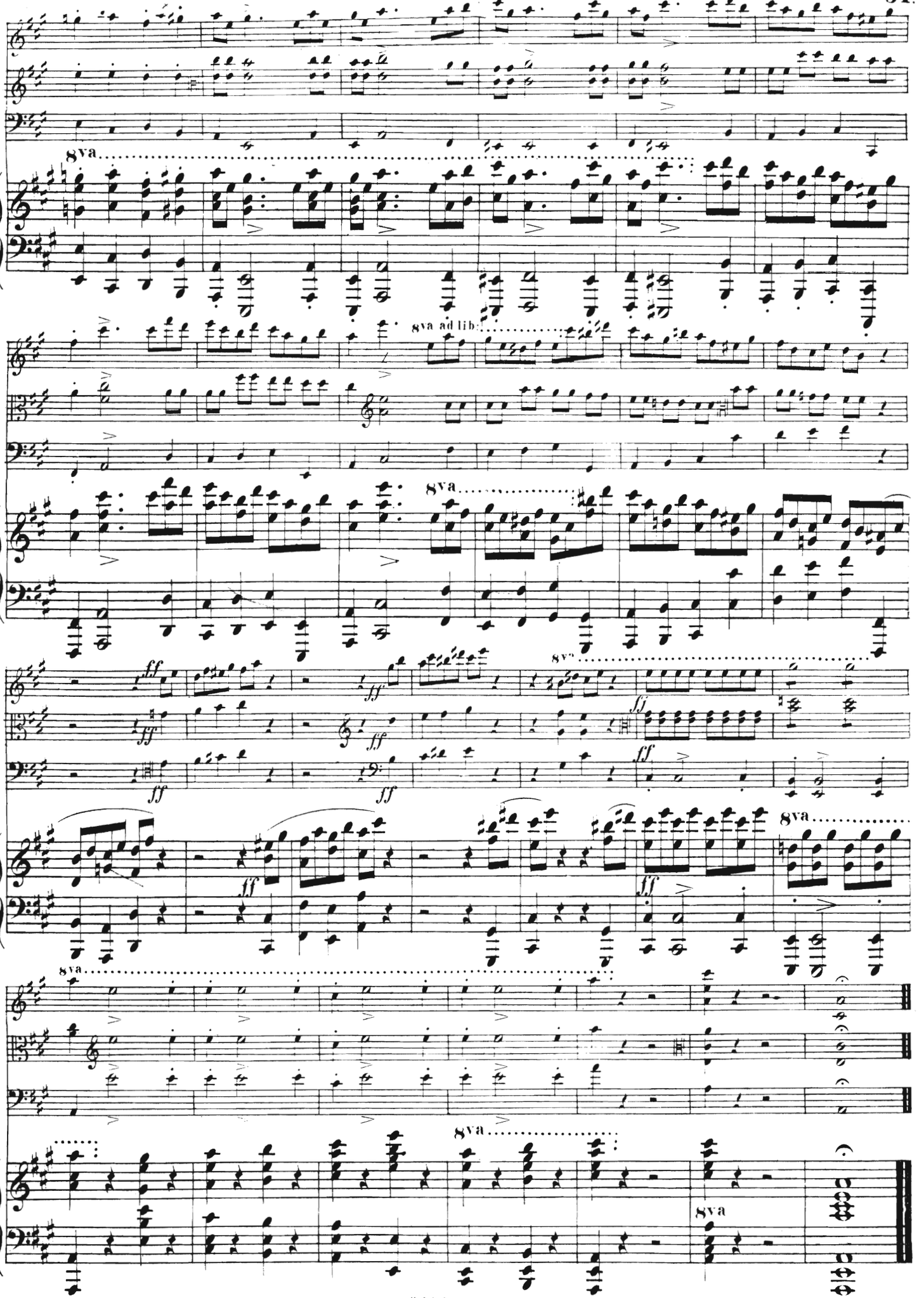
8va
8va ad lib.
8va
8va
8va
8va
8va
8va