5° Vm 7
10969

MASSENET

DÉPÔT LÉGAL
54925

SUITE PARNASSIENNE

1913

Suite Parnassienne

pour orchestre, voix et déclamation

d'après une ode de **MAURICE LÉNA**

par

J. MASSENET

Pages

I. **URANIE** (L'Astronomie), *Rêverie* 1
II. **CLIO** (L'Histoire), *Visions antiques* . . . 6
III. **EUTERPE** (La Musique), *Double chœur.* 14
IV. **CALLIOPE** (L'Epopée) *Marche historique* 19

Transcription par l'auteur pour piano à 2 mains
Prix net : 5 francs

ORCHESTRATION : Grande partition, *net*, **20** fr.
Parties séparées, *net*, **30** fr. **Chaque partie supplémentaire**, *net*, **2** fr.
Parties de chœurs séparées, *chaque net*, **1** fr.

Fol Im^t
10969

PARIS, AU MÉNESTREL, 2bis, rue Vivienne, HEUGEL & Cie
Editeurs-Propriétaires pour tous pays.

Tous droits de reproduction, de traduction et d'exécution publique réservés pour tous pays, y compris le Danemark, la Suède et la Norvège.

Imp. Delanchy et Fils.

1913

Suite Parnassienne

Fresque musicale en 4 parties

pour Orchestre, Chœurs et Déclamation

Poème
de
MAURICE LÉNA

Musique
de
J. MASSENET

R.F. IMPRIMÉS

I
Uranie
(L'Astronomie)

RÊVERIE

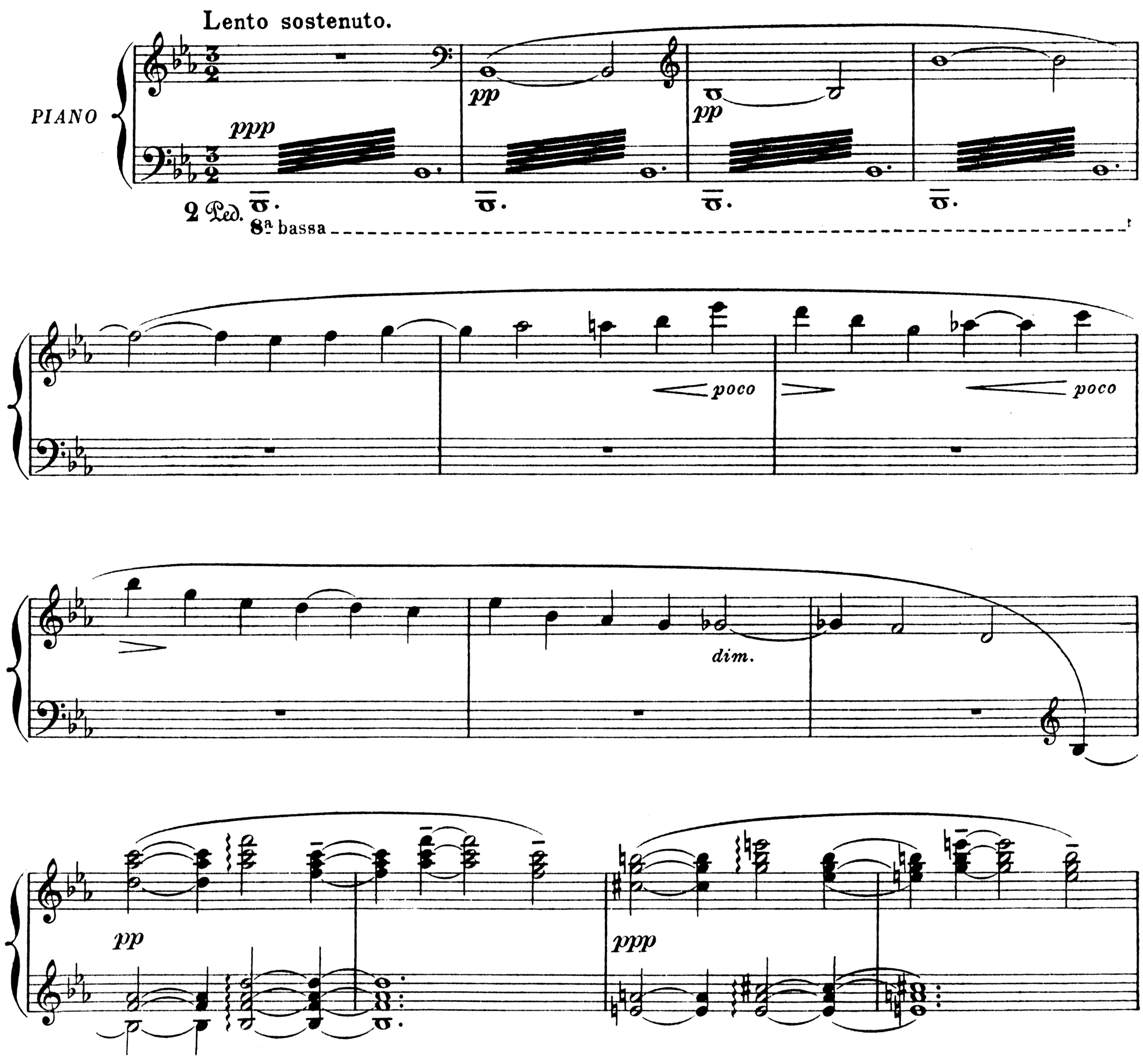

Copyright by HEUGEL & Cie 1913.

AU MÉNESTREL, 2bis, rue Vivienne,
H. & Cie 25,810 _ 26,236
HEUGEL & Cie, Editeurs, Paris.

p mf pp p ppp ppp

8ª bassa

8ª bassa

m.d. pp

m.g. pp

dim.

più pp

dim. p

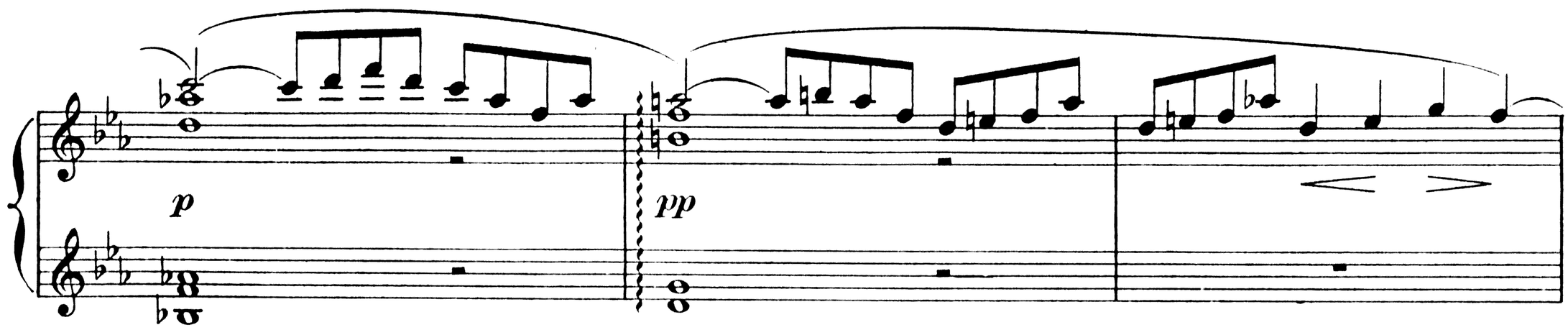
p
pp

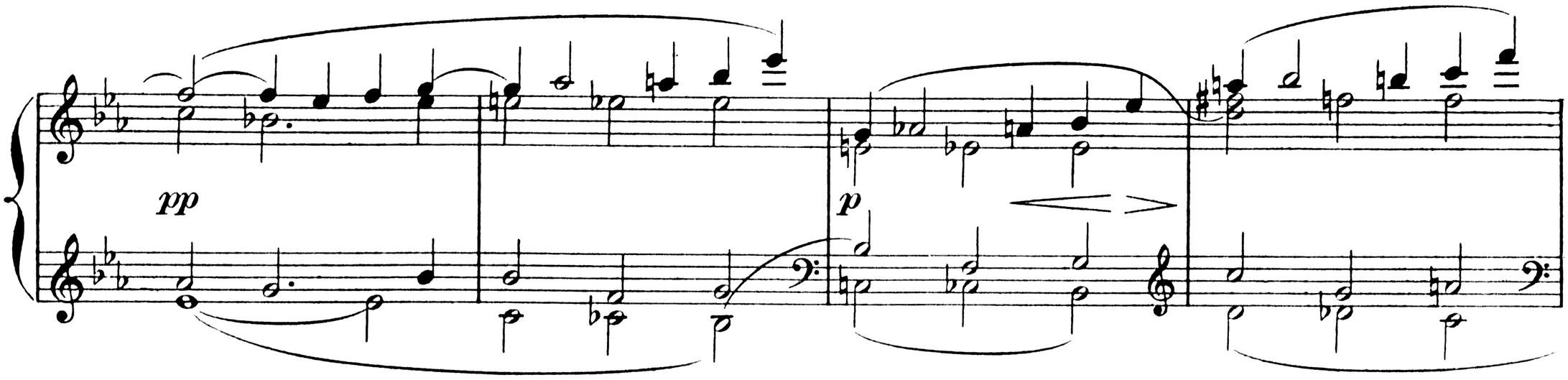
pp
p

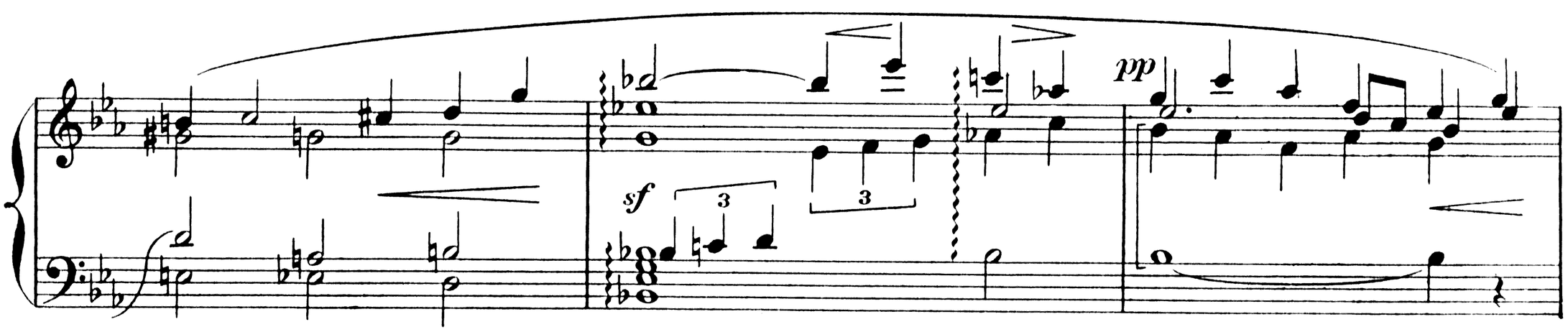
pp
sf
3
3

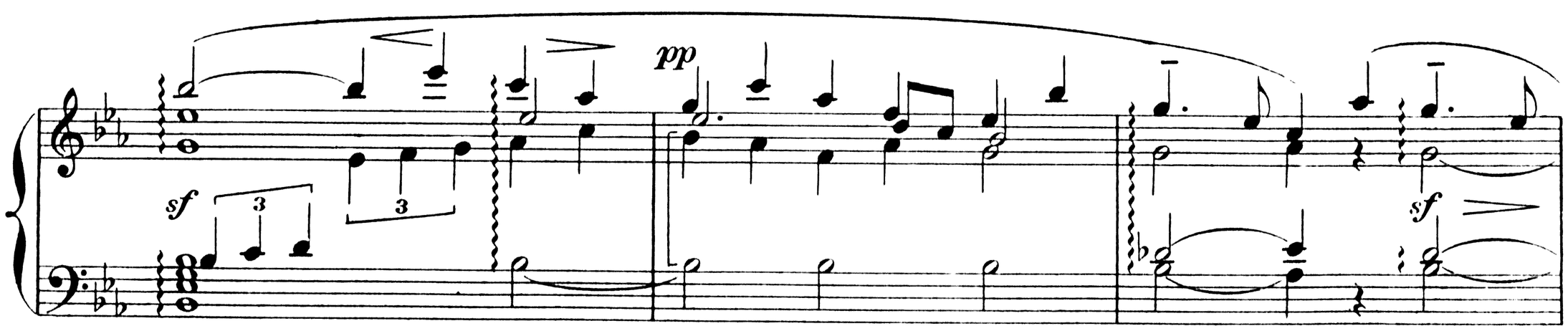
pp
sf
3
3
sf

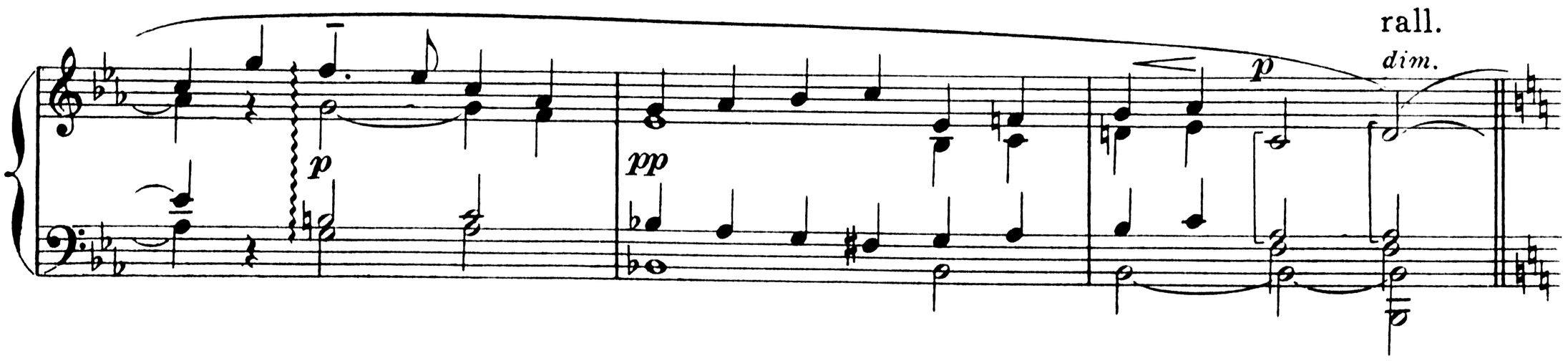
rall.
dim.
p
p
pp

a Tempo.

ppp *pp* *pp*

ppp *pp* *sf* *p*

pp *sf* *p* *mf*

p *mf* *p*

rall. a Tempo.

dim. *pp*

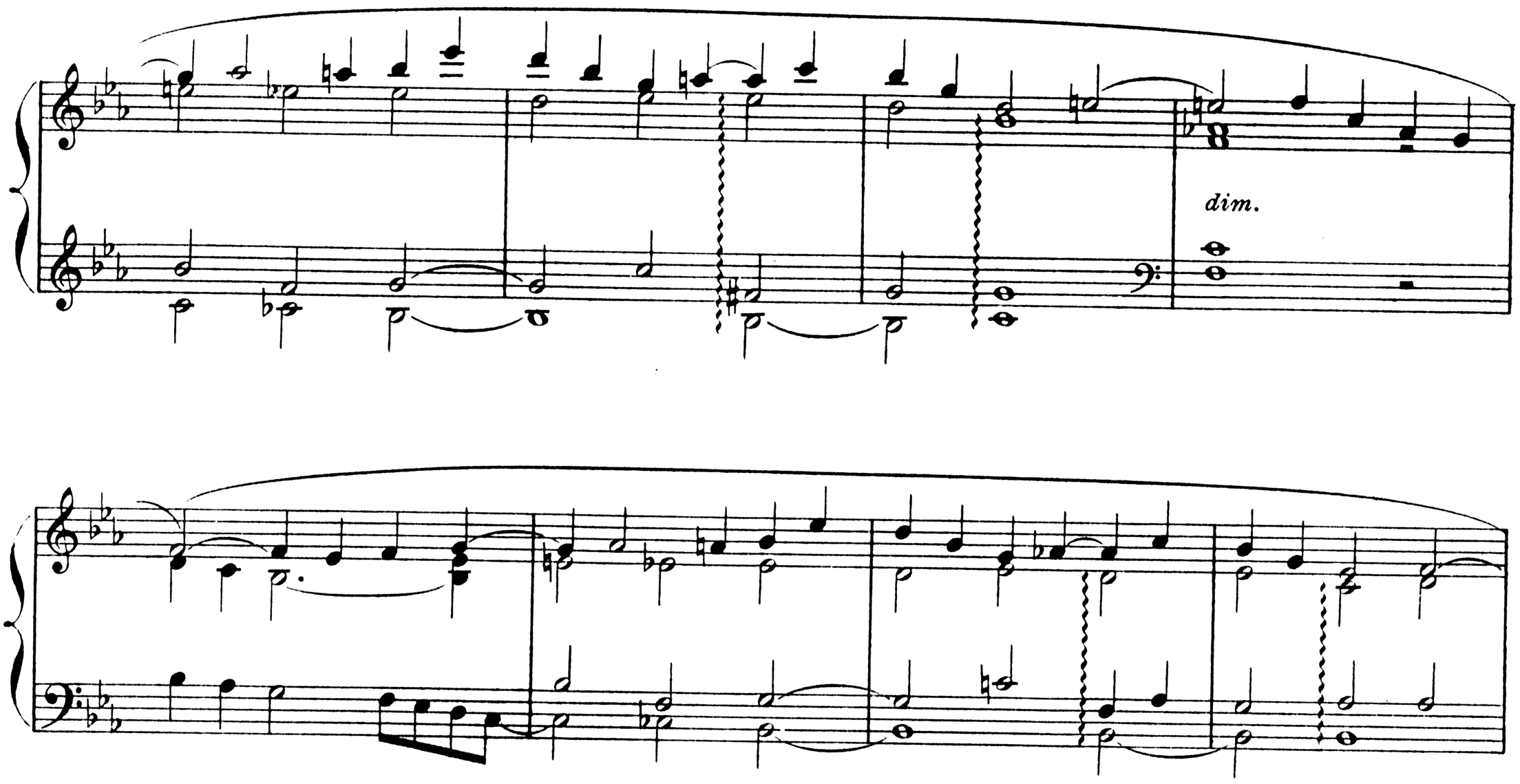

LE POÈTE: La Vierge prophétesse, à la cime du Mont,
Vers le mystère immense a levé son beau front,

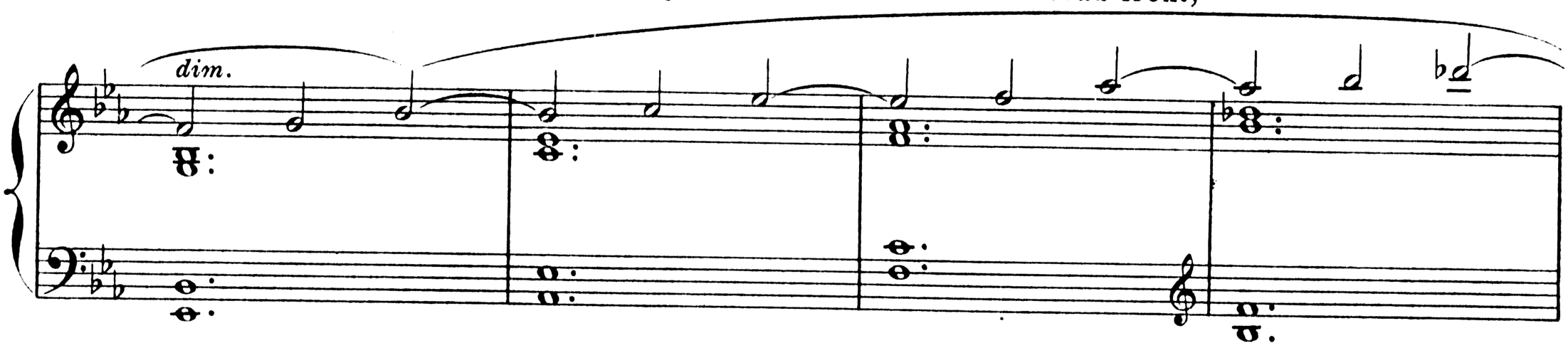

Et dans le bleu concert de la voûte infinie
Elle écoute vibrer l'Eternelle Harmonie...

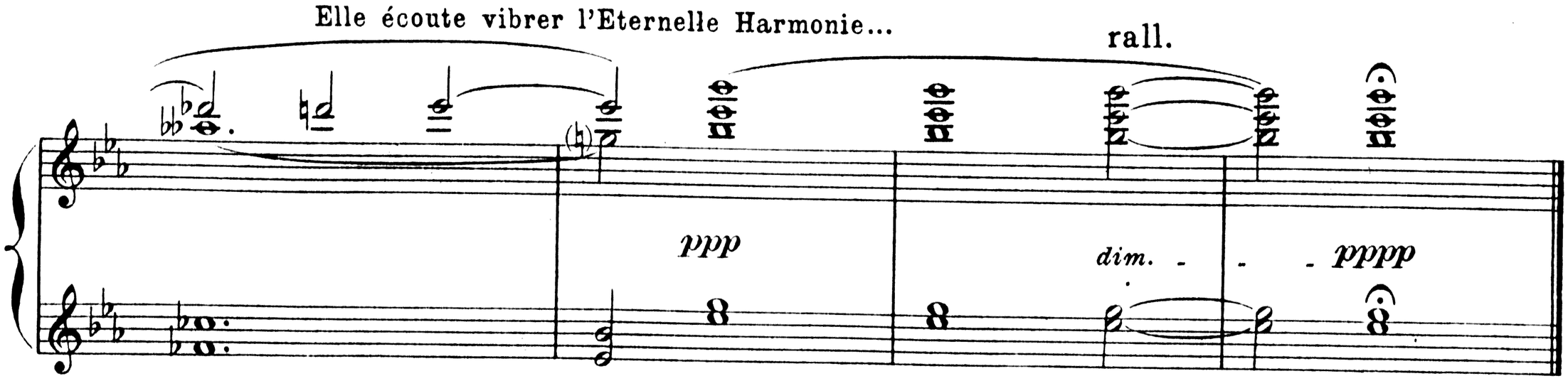

II

Clio

(L'Histoire)

VISIONS ANTIQUES

Molto lento.

LE POÈTE: A ton geste magique et sûr,

PIANO

p *sost.*

pp *(suivre la déclamation)*

Le Temps endormi se réveille; Et Pompéi renaît, pareille, Hors de la cendre, sous l'azur.

a Tempo.

De sa tombe antique, à Mycène,

p

pp *(suivre la déclamation)*

Le Roi masqué d'or s'est levé; L'or de son écrin retrouvé De nouveau brille au col d'Hélène.

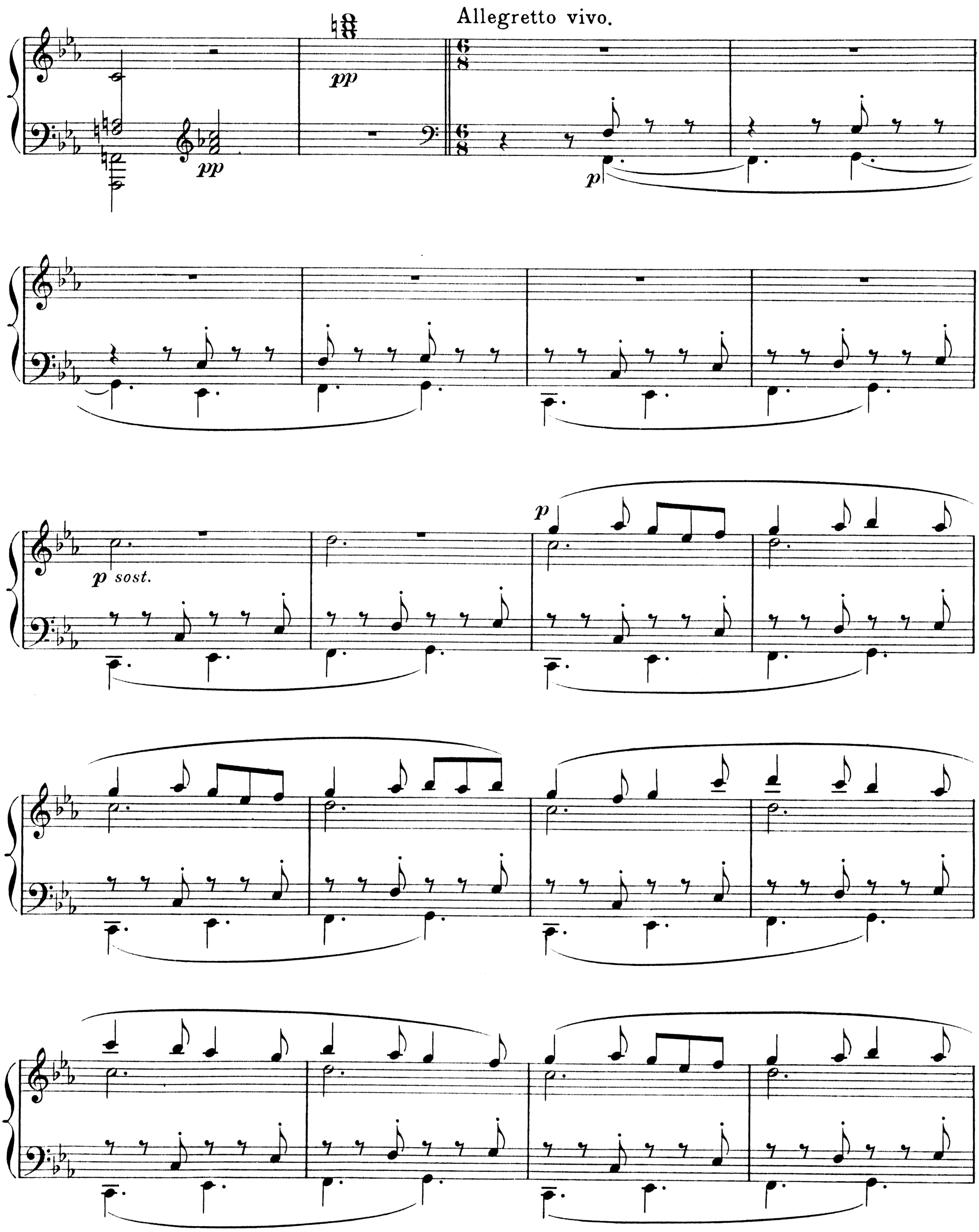
Allegretto vivo.
pp
pp
p
p sost.
p

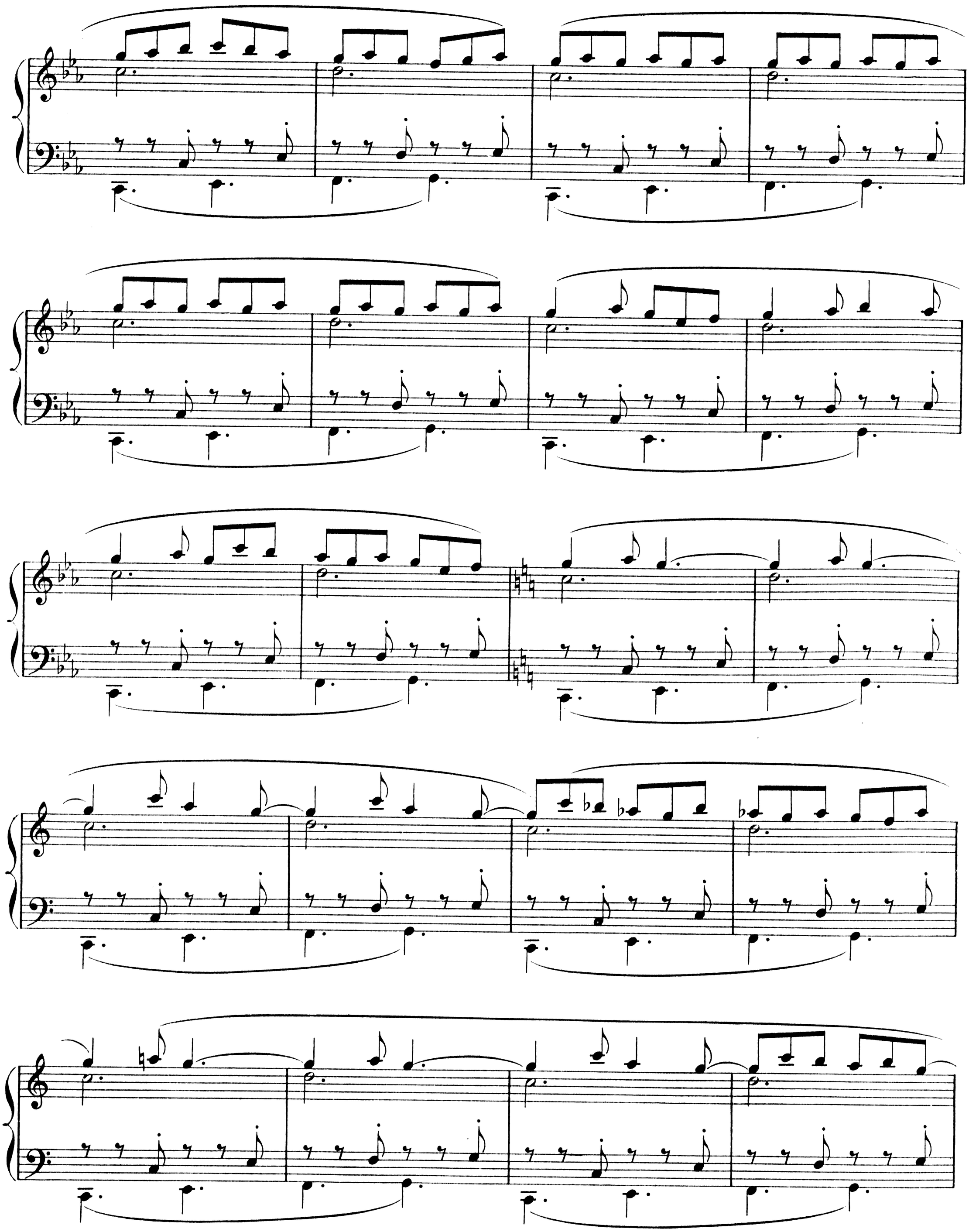

rall.

mf

Lento.

mf

f

pp

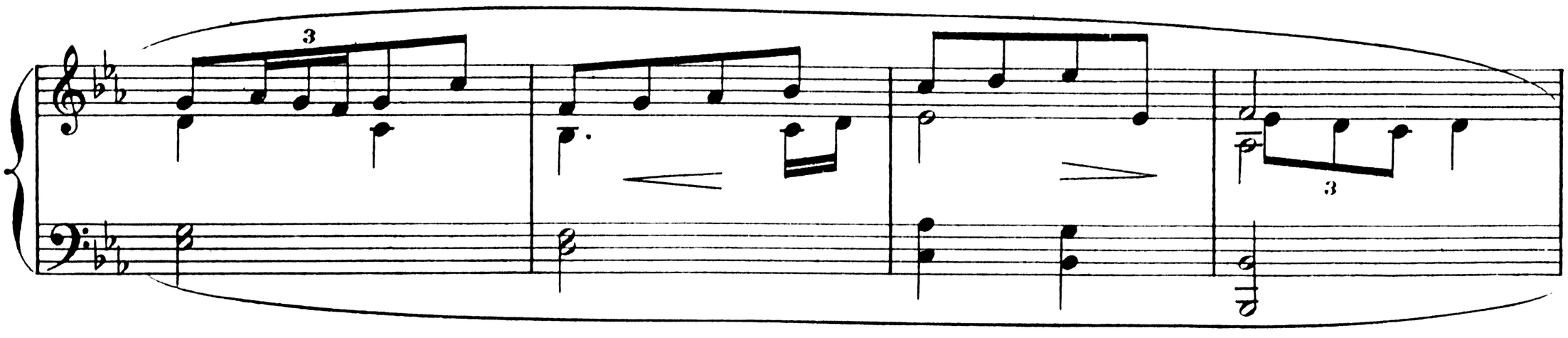

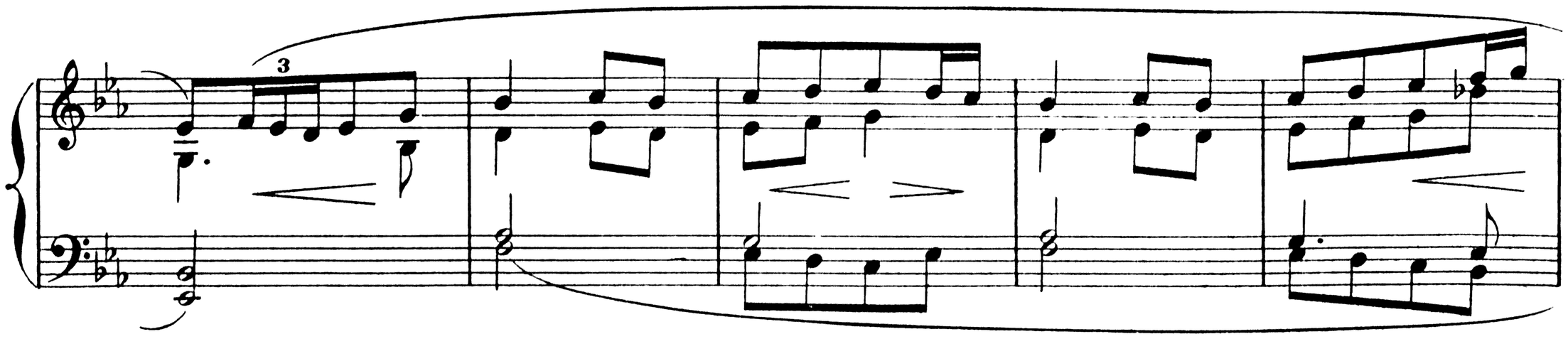

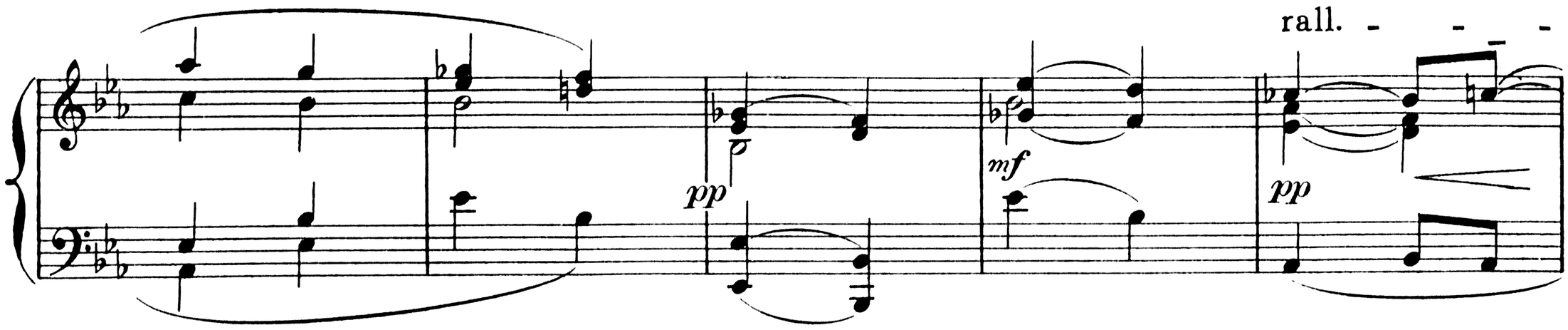
rall.
pp
mf
pp

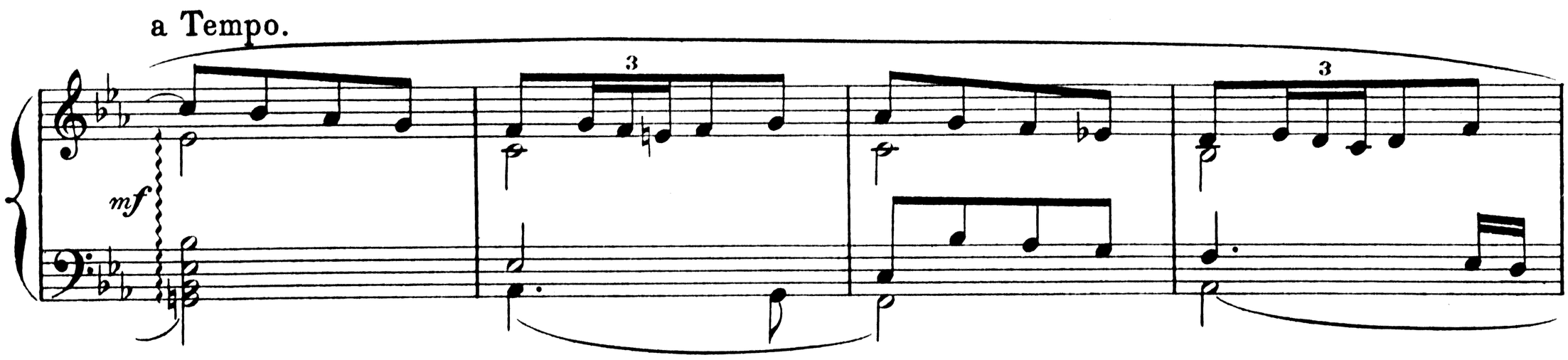
a Tempo.
mf

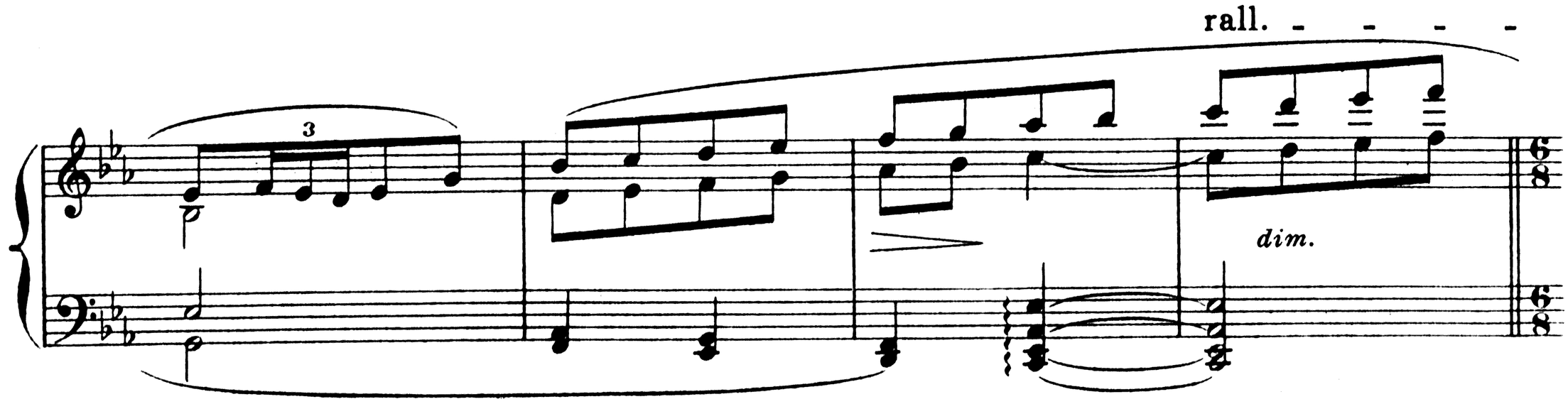
rall.
dim.

a Tempo I° Allegretto vivo.

pp

p

p

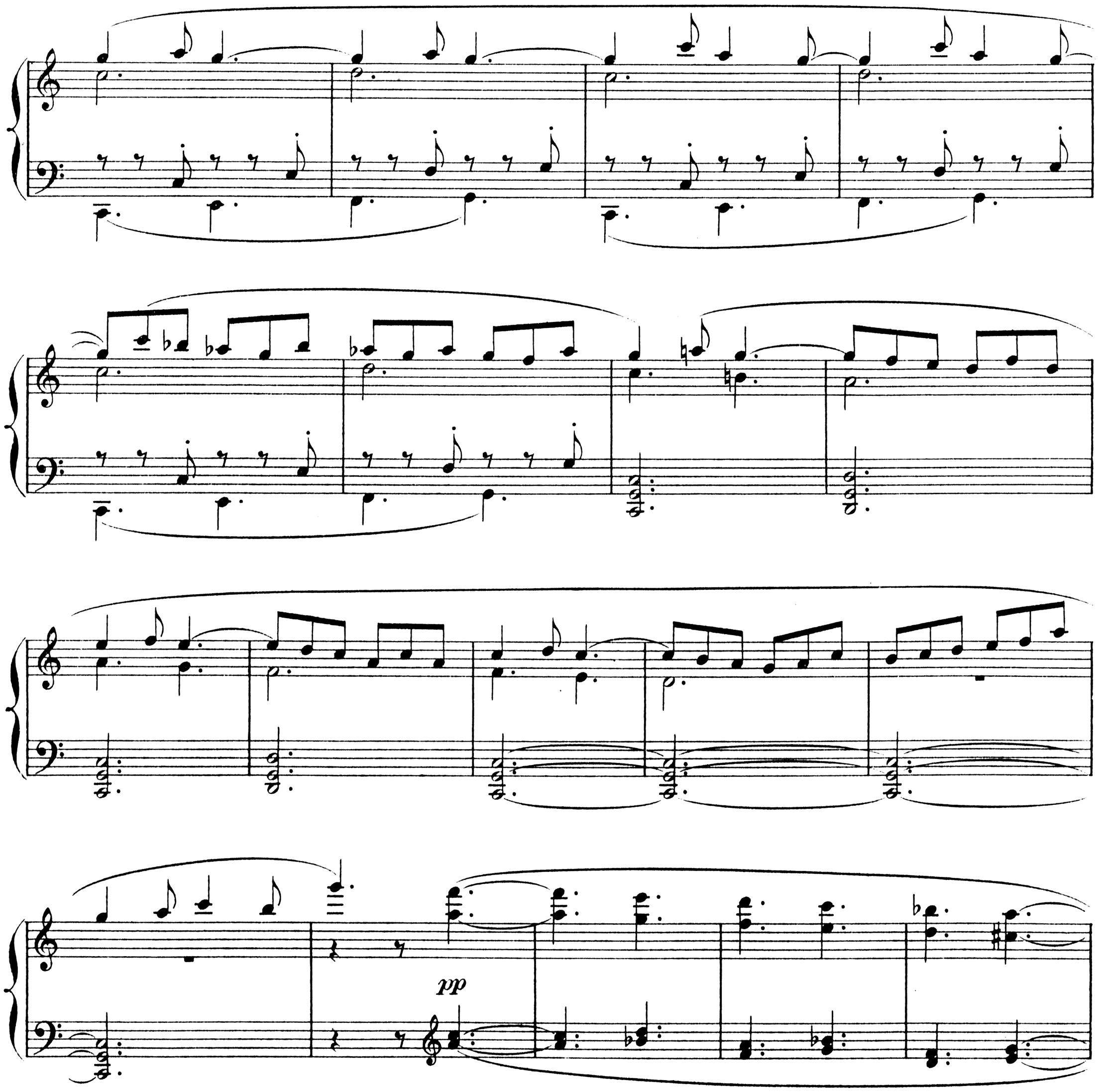
pp

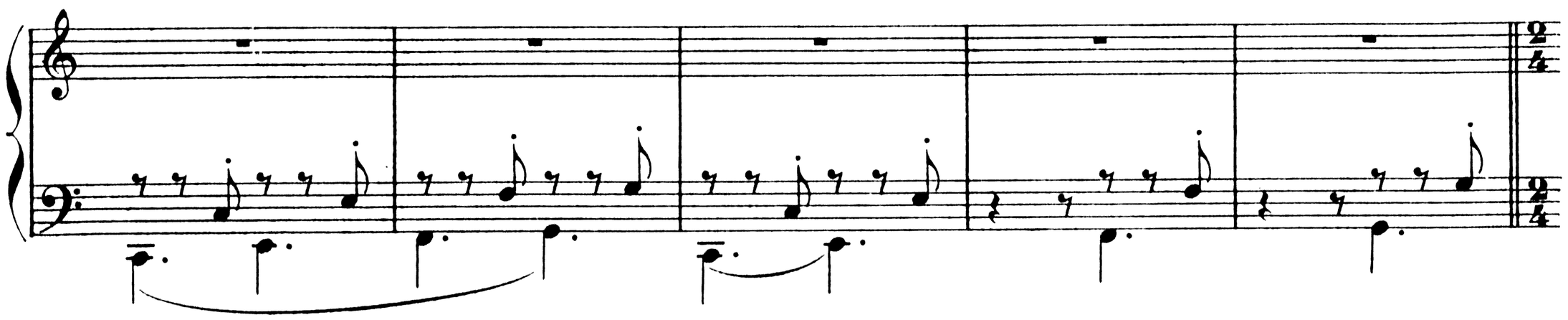

LE POÈTE: O Déesse du Souvenir!... Mais tu prévois aussi;

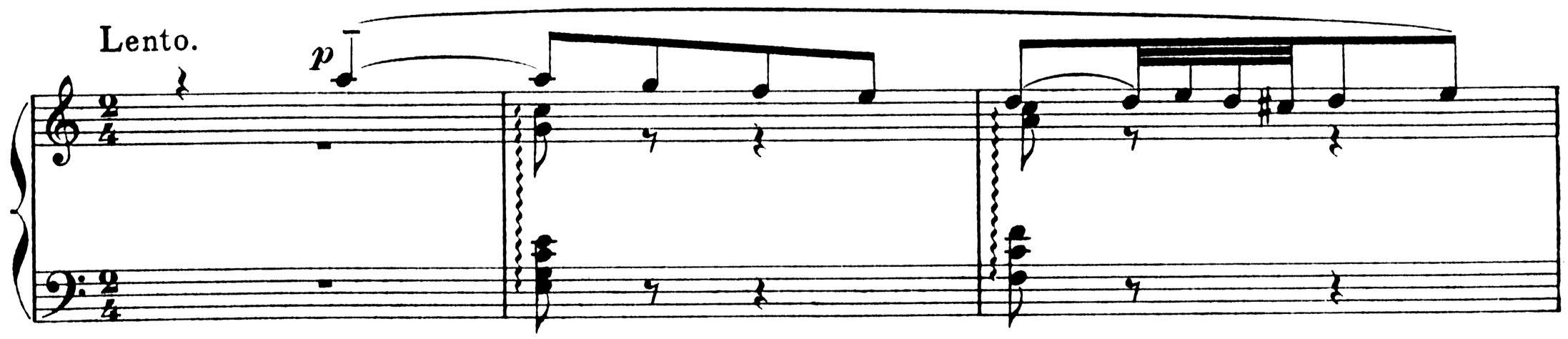

tu sais la loi des choses; Et du même rayon qui nous montra les causes,

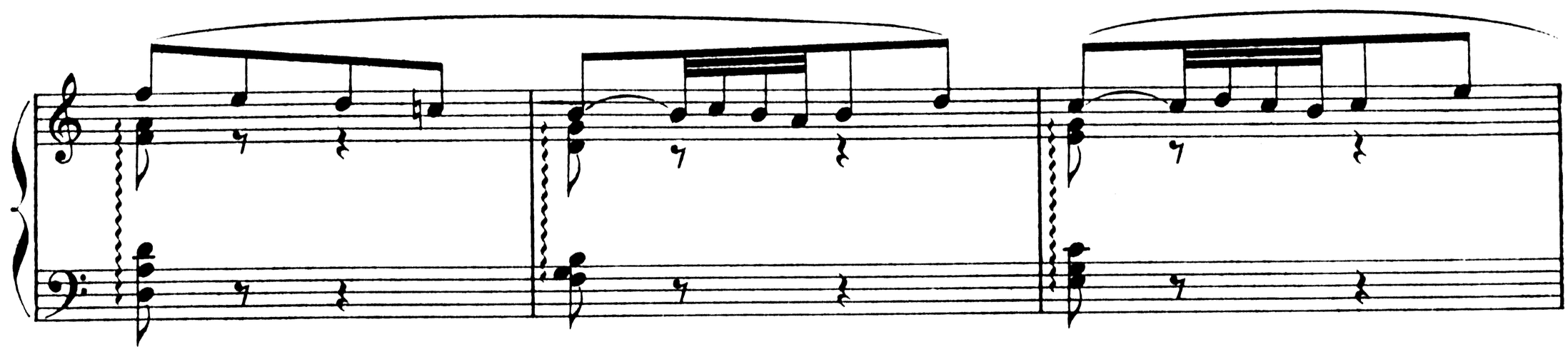

Ta lampe d'or, ô Muse, éclaire l'Avenir!

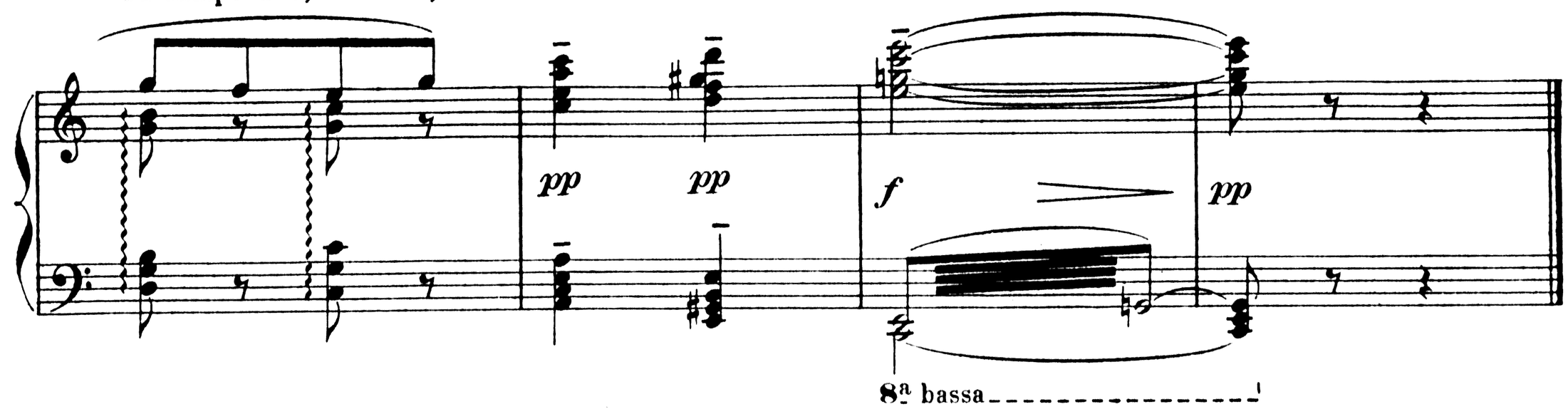

III

Euterpe

(La Musique)

DOUBLE CHŒUR

Lento.

PIANO

p

rall.

sf *pp*

(très arpégé)

LE POÈTE: La Reine harmonieuse, en ses voiles de rêve,
Paraît au seuil d'argent du Royaume enchanté;
Et comme au vent l'hymne de la forêt s'élève,
Tout l'Idéal frissonne et monte à sa Beauté.

O Musiqe! Infini! Mystère! Eternité!

a Tempo.
(après la parole)

p

rall.

sf *pp*

LE POÈTE: Tu vins jadis, humble bergère,
Naïve, et ne sachant encor
Qu'un air de flûte bocagère
Appris du faune à barbe d'or.
Tu n'étais rien qu'une bergère.

Ton Royaume aujourd'hui va de la Terre aux Cieux,
L'Amour et l'Océan forment ta voix profonde,
Le songe de l'Etoile est au fond de tes yeux...

Musique! O Souveraine! Immense écho du Monde!

a Tempo.

rall.

p *p* *pp*

DOUBLE CHŒUR

a Tempo, lento sostenuto

1er CHŒUR

Sopr. *pp* (à bouche fermée)

Contr. *pp* (à bouche fermée)

Tén. *pp* (à bouche fermée)

Bass. *pp* (à bouche fermée)

2d CHŒUR

Sopr. *pp* (à bouche fermée)

Contr. *pp* (à bouche fermée)

Tén. *pp* (à bouche fermée)

Bass. *pp* (à bouche fermée)

1er Ch. *p* *mf*

2d Ch. *p*

1er Ch.

2d Ch.

pp

f dim. p pp

f dim. p pp

p pp

f dim. p pp

mf

mf

mf

mf

pp

pp

pp

p

1er Ch.

2d Ch.

1er Ch.

2d Ch.

H. & Cie 25,840

1er Ch.

2d Ch.

p f

ppp mf

pp ppp pppp

p dim. ppp pppp

IV

Calliope

(L'Epopée)

MARCHE HISTORIQUE

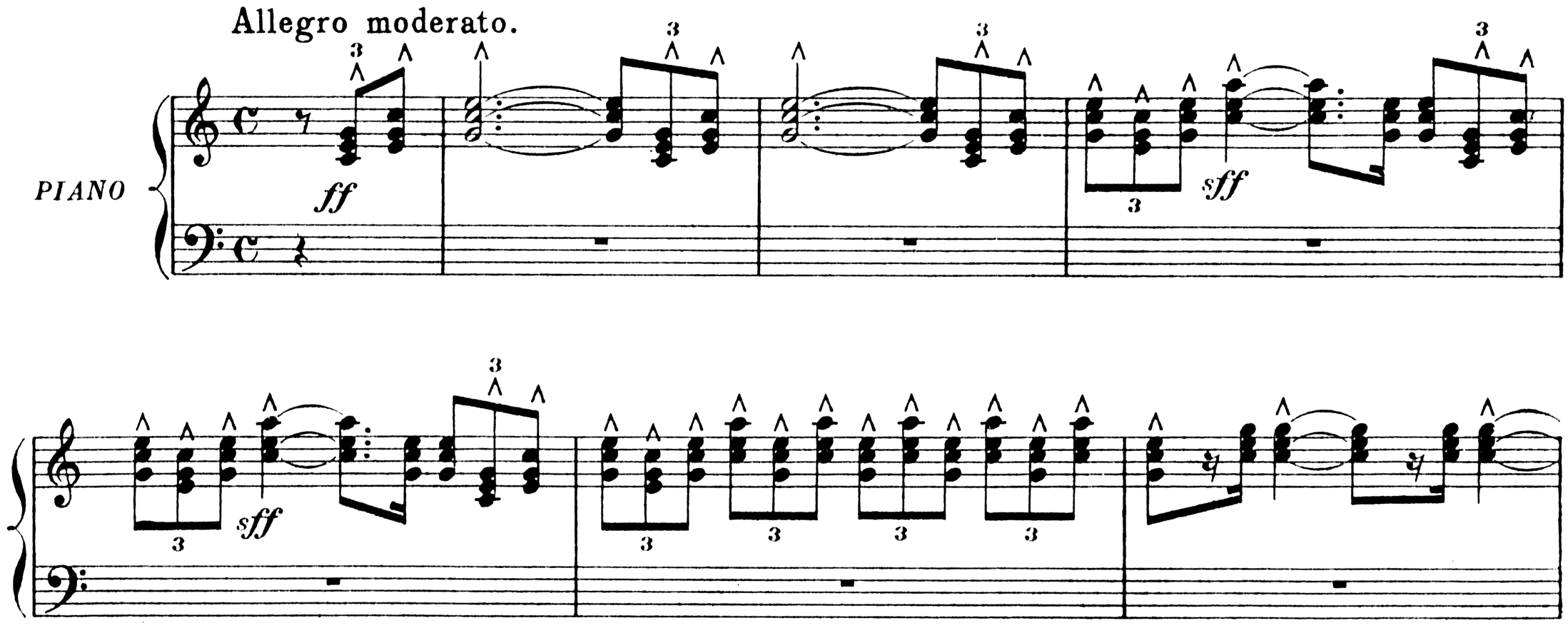

LE POÈTE: Sonnez parmi les Cieux, clairons de l'Epopée!

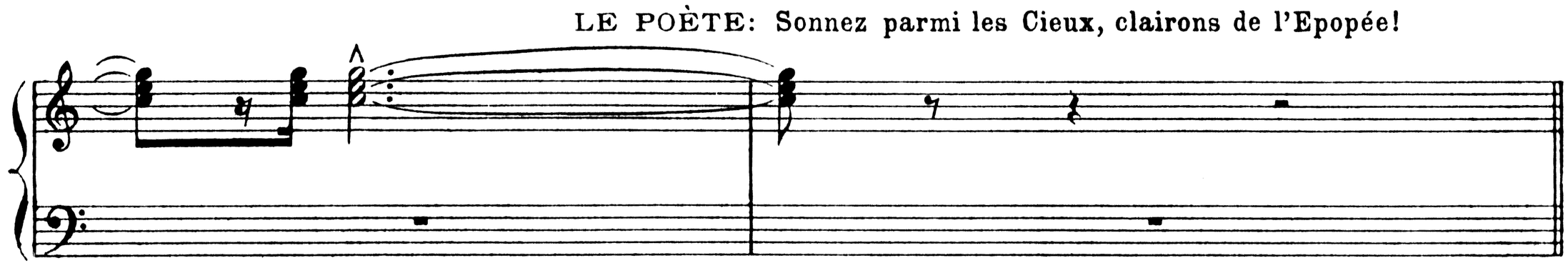

La Muse des héros, plus forte que la Mort,
Se dresse au chant farouche et joyeux de l'Epée...
Vainqueurs du Mal, de l'Envie et du Sort,
Héros de la légende ou héros de l'histoire,
Venez du fond des temps: à vos noms glorieux
La Muse ouvre tout grand le Temple de Mémoire,
Demi-dieux plus dieux que les Dieux!
Sonnez parmi les Cieux, clairons de l'Epopée!

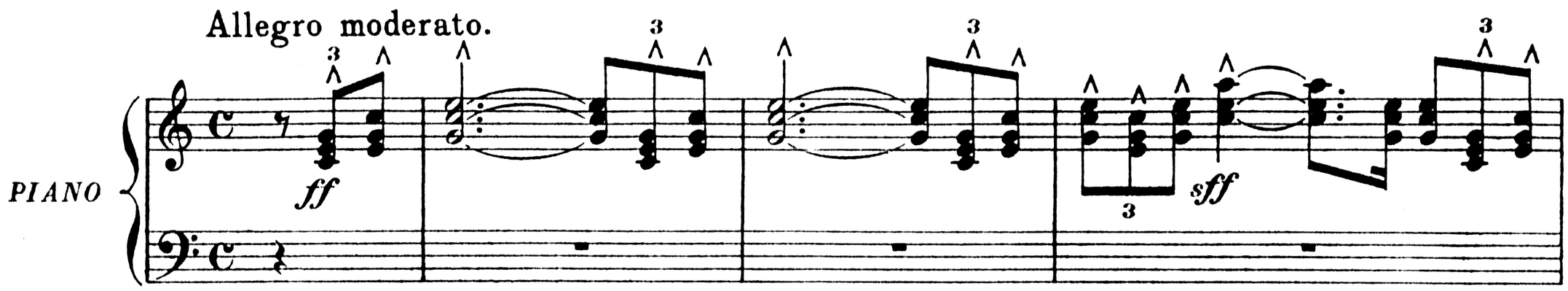

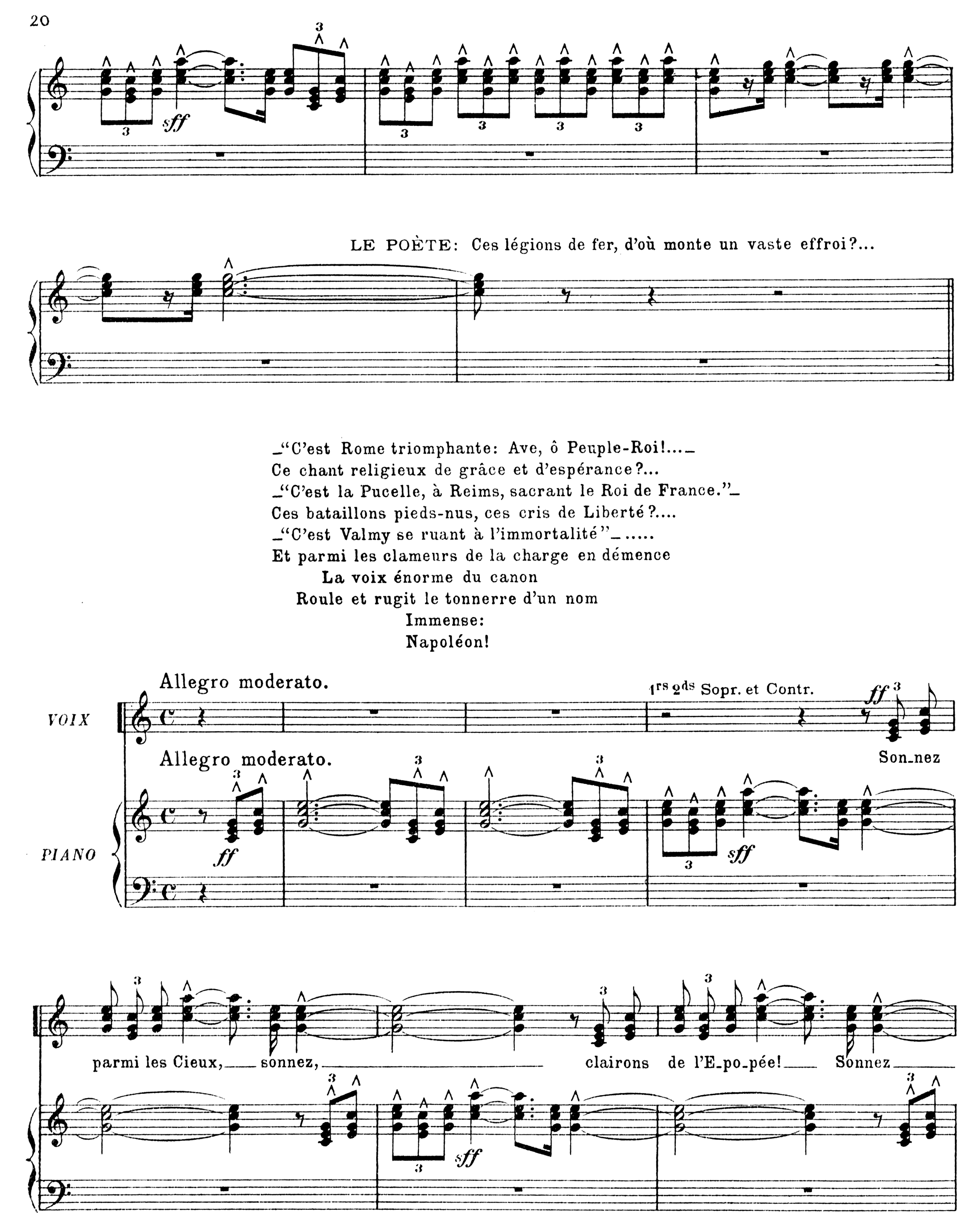
sff
LE POÈTE: Ces légions de fer, d'où monte un vaste effroi?...
"C'est Rome triomphante: Ave, ô Peuple-Roi!....
Ce chant religieux de grâce et d'espérance?...
"C'est la Pucelle, à Reims, sacrant le Roi de France."
Ces bataillons pieds-nus, ces cris de Liberté?....
"C'est Valmy se ruant à l'immortalité".....
Et parmi les clameurs de la charge en démence
La voix énorme du canon
Roule et rugit le tonnerre d'un nom
Immense:
Napoléon!
Allegro moderato.
VOIX
1rs 2ds Sopr. et Contr.
ff
Son_nez
Allegro moderato.
PIANO
ff
sff
parmi les Cieux, sonnez, clairons de l'E_po_pée! Sonnez
sff

par - mi les Cieux! Sonnez!

f *mf* *p* *p*

f *p* *f* *p*

p *f* *p* *f* *p*

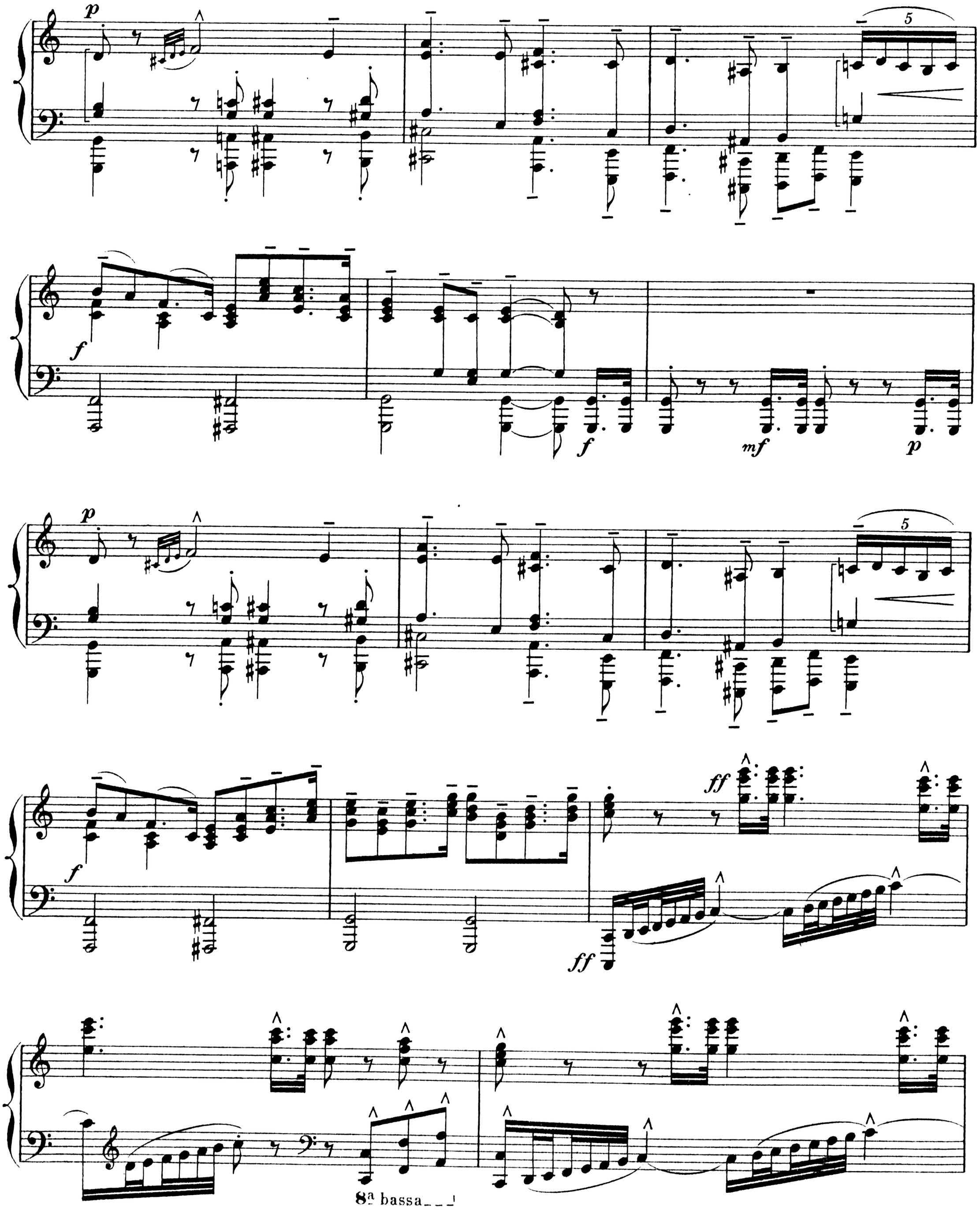
p
5
f
f
mf
p
p
5
f
ff
ff
8a bassa

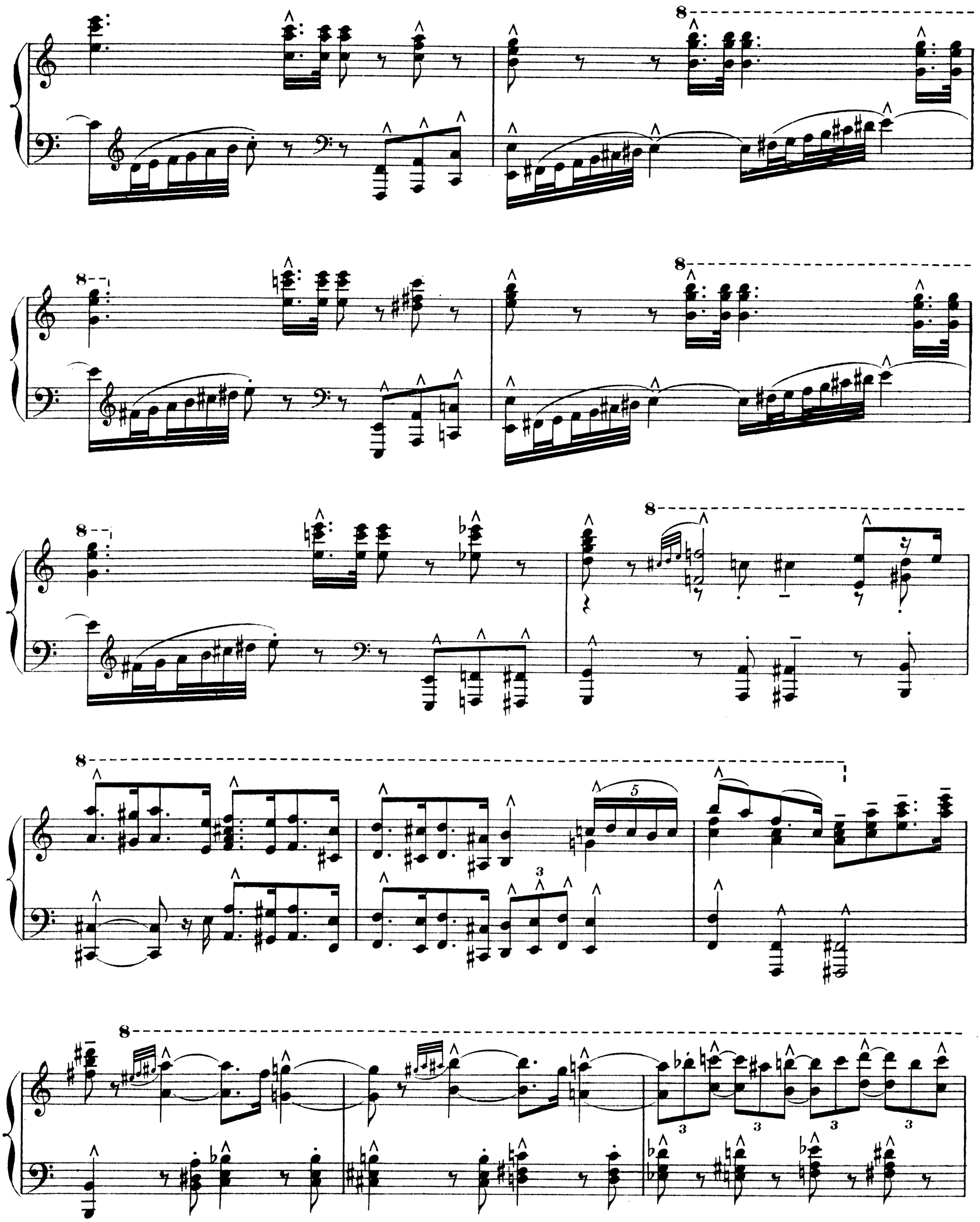

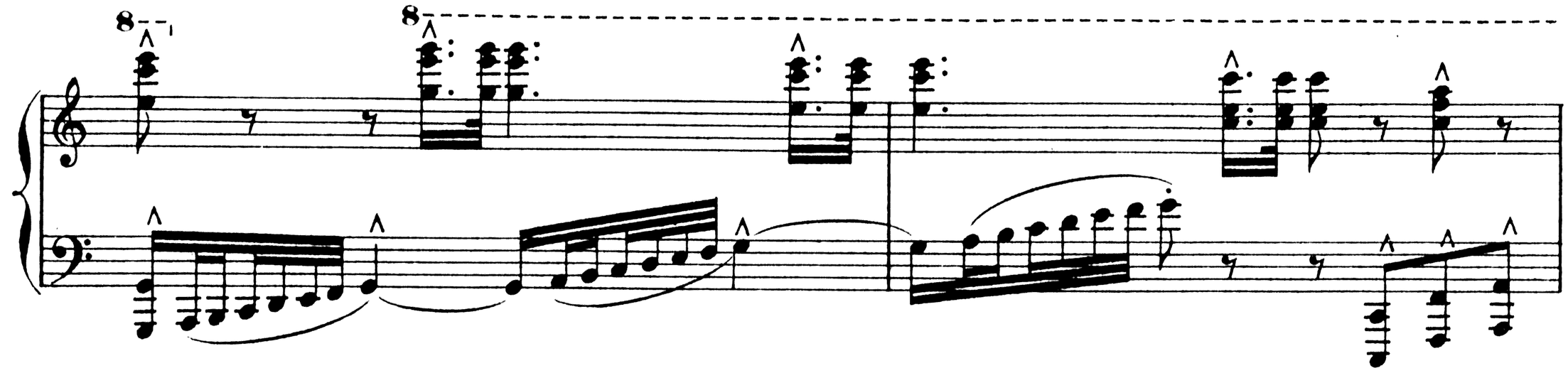

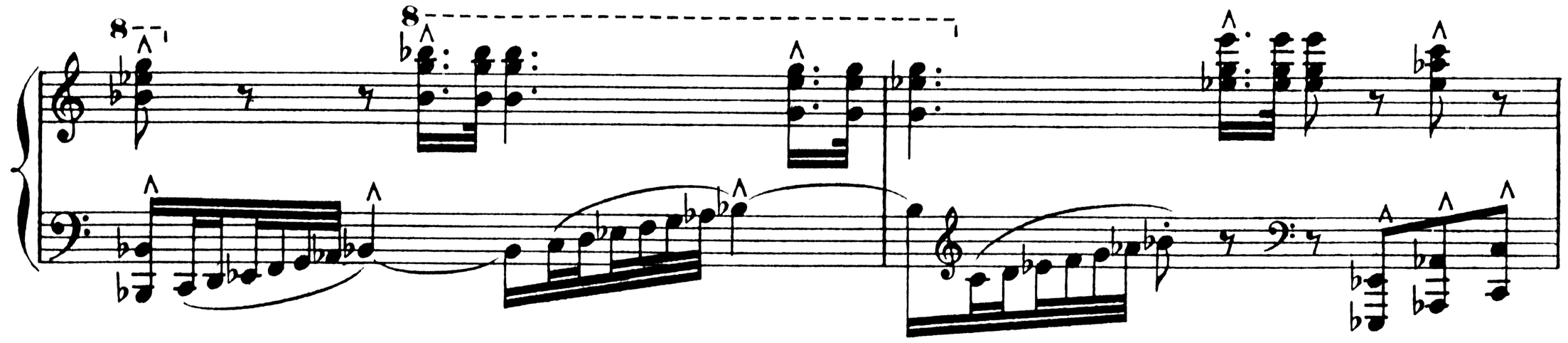

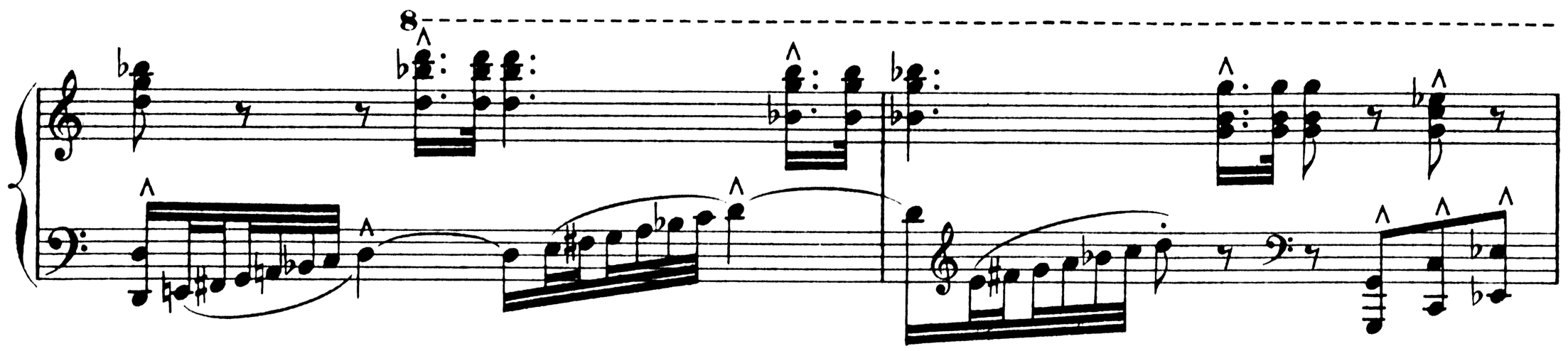

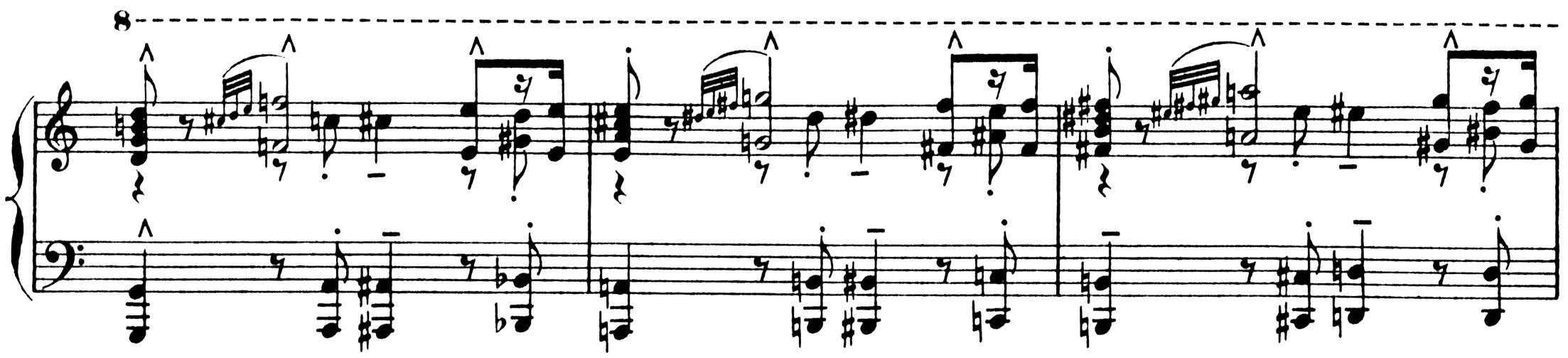

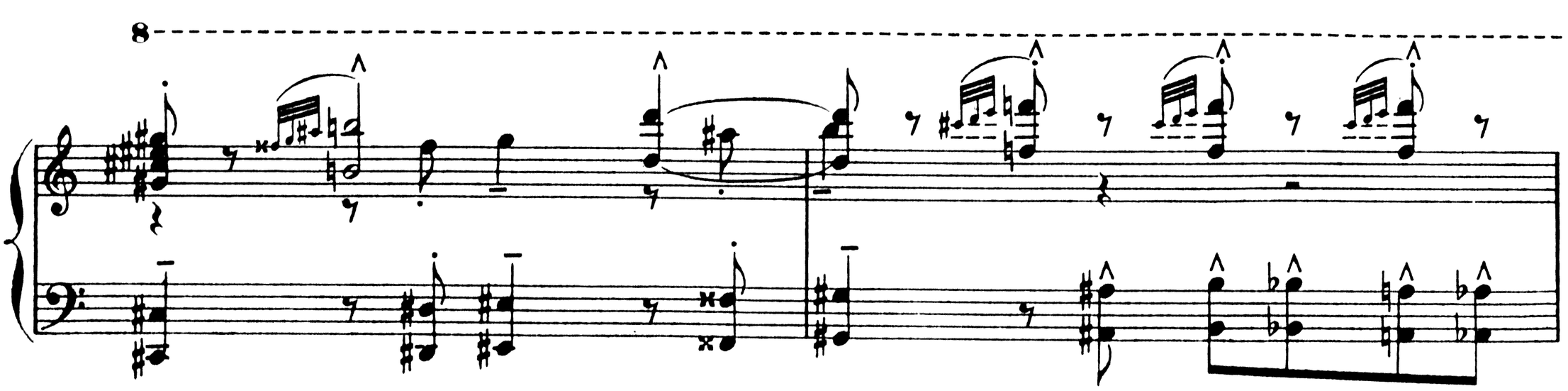

1rs 2ds Sopr.
et Contr.

ff

Son-nez par-mi les Cieux, son-nez!

ff *sff*

ff

clairons de l'E-po-pée, son-nez!

ff *sff*

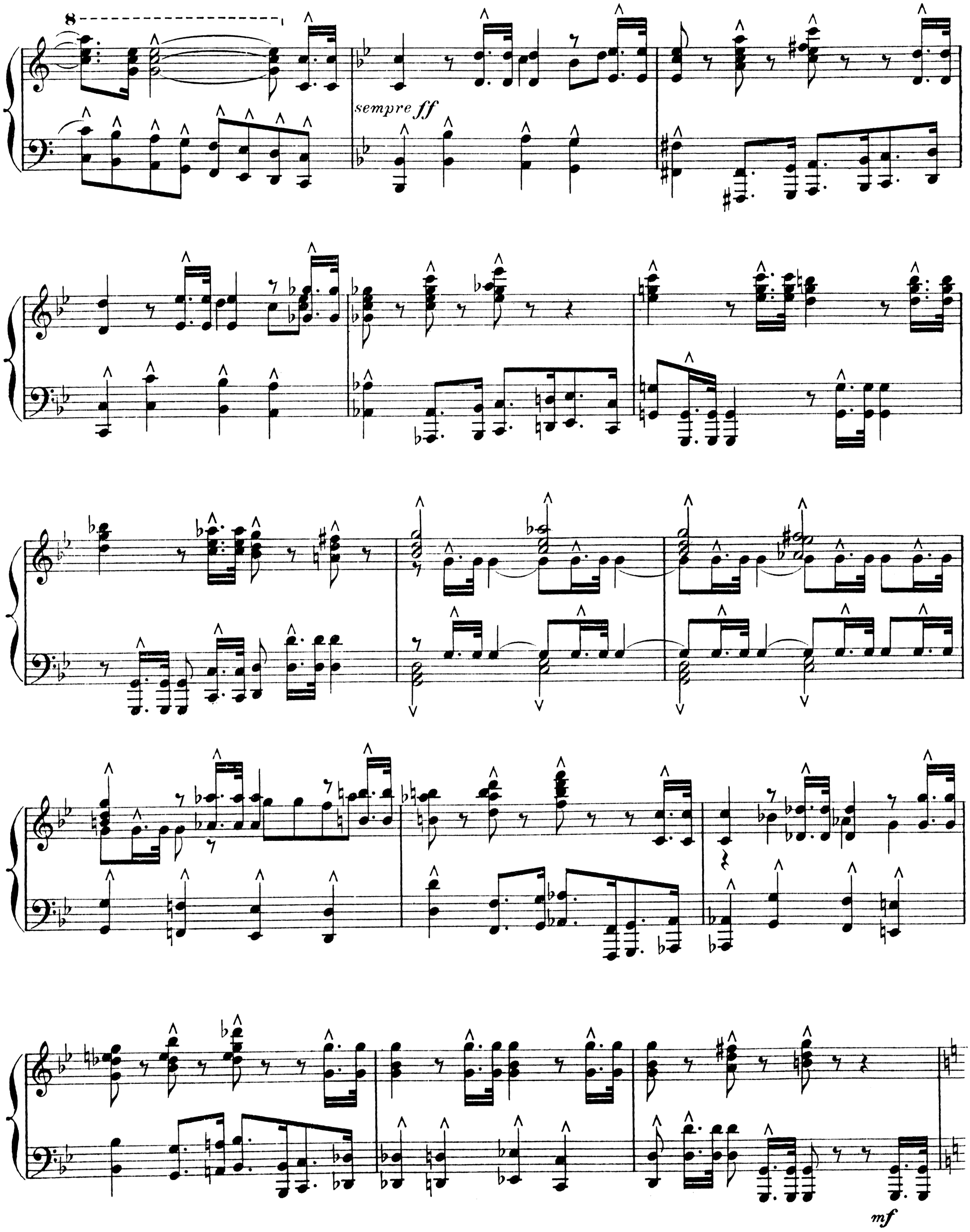
8
sempre ff
mf

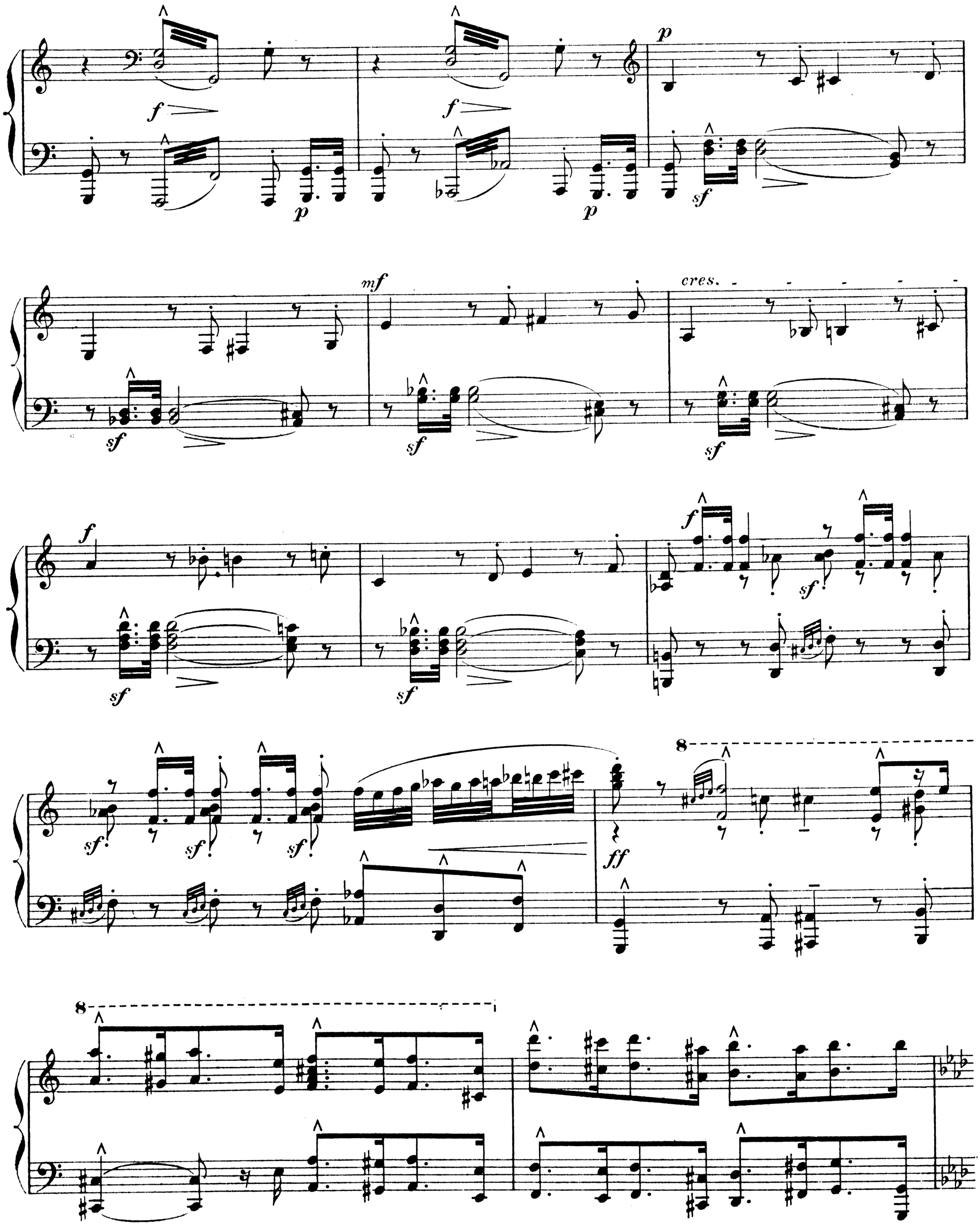
f
p
mf
cres.
sf
ff
8

Tén. *f sost.*

Sal - ve Vir - go Vir - gi - num.

Bass. *f sost.*

Sal - ve Vir - go Vir - gi - num.

f

p

f sost.

Sal - ve ple - na gra - ti - a.

f sost.

Sal - ve ple - na gra - ti - a.

f

p

f sost.

Sal - ve Vir - go Vir - gi - num.

f sost.

Sal - ve Vir - go Vir - gi - num.

p

f sost.

Sal - ve ple - na gra - ti - a.

f sost.

Sal - ve ple - na gra - ti - a.

f

f

cres.

ff

sff

sff

pp

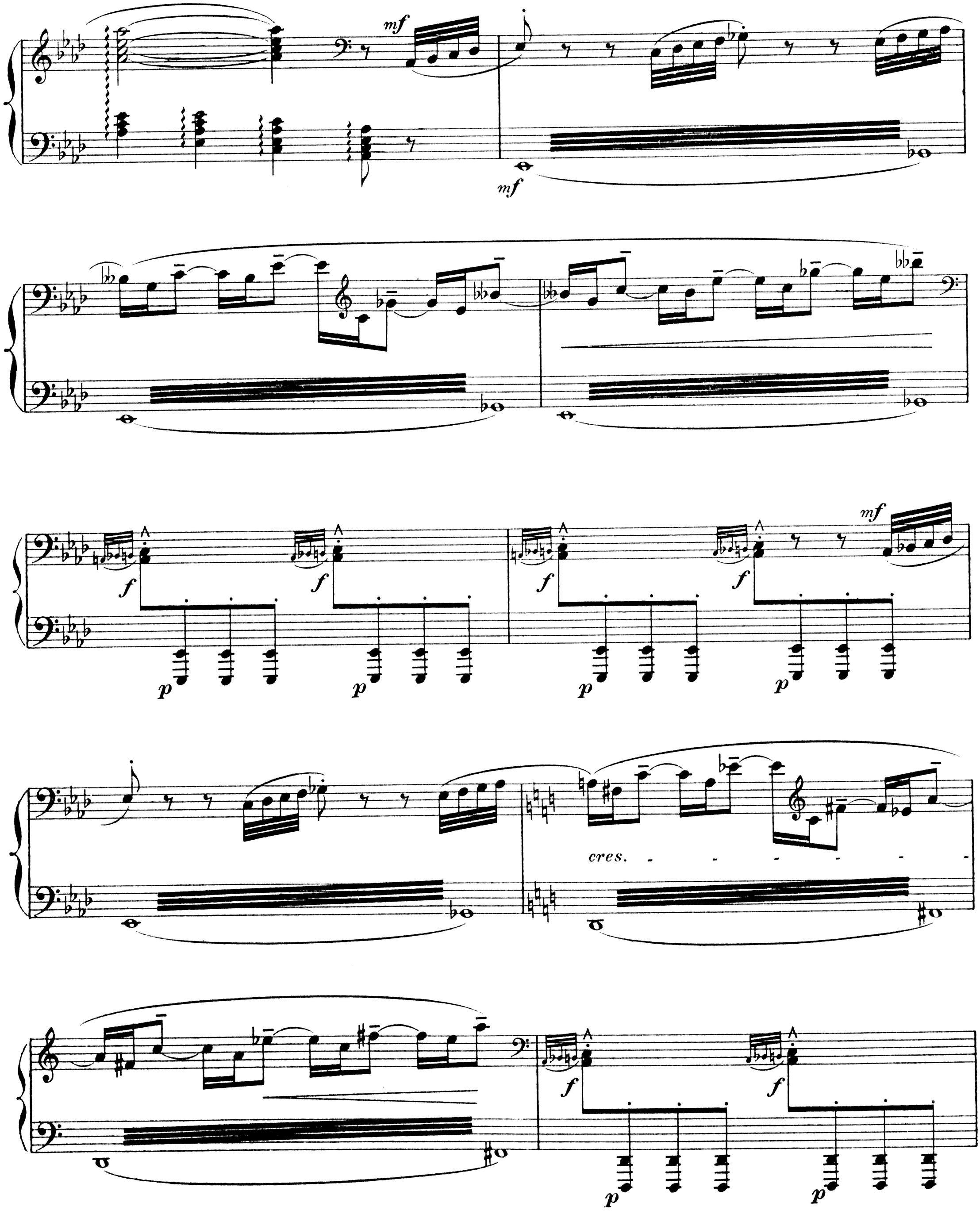
mf
mf
f
p
mf
cres.

p

(Fifres)

p

(Orch.)

(Fifres)

p

mf

(Orch.)

cres - - - - cen - - -

f

sf

sf - - - - do

sf

sf

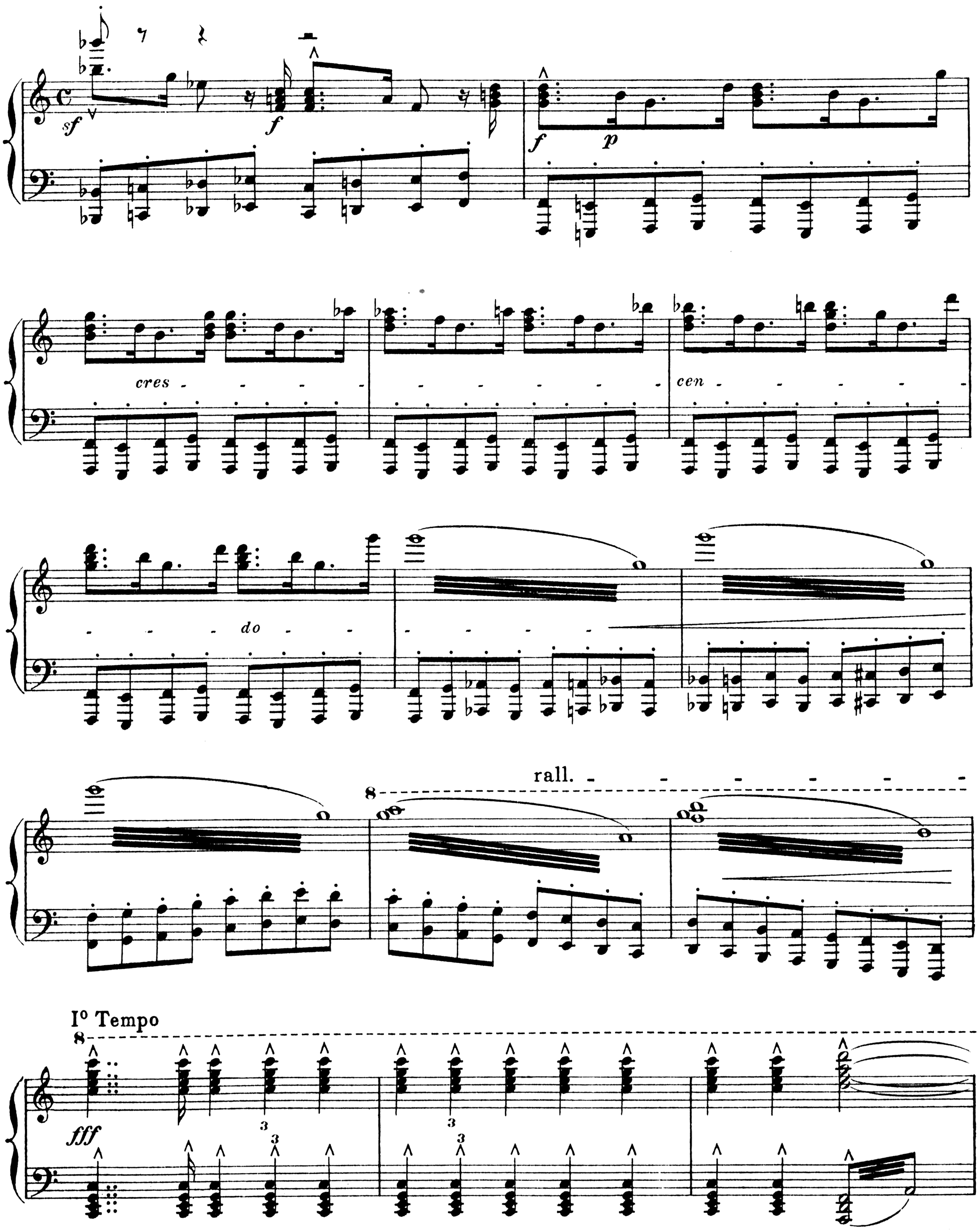
sf
f
f
p
cres - - - - - - - - - - - - - - - - cen - - - - - - - - - - - - - - - -

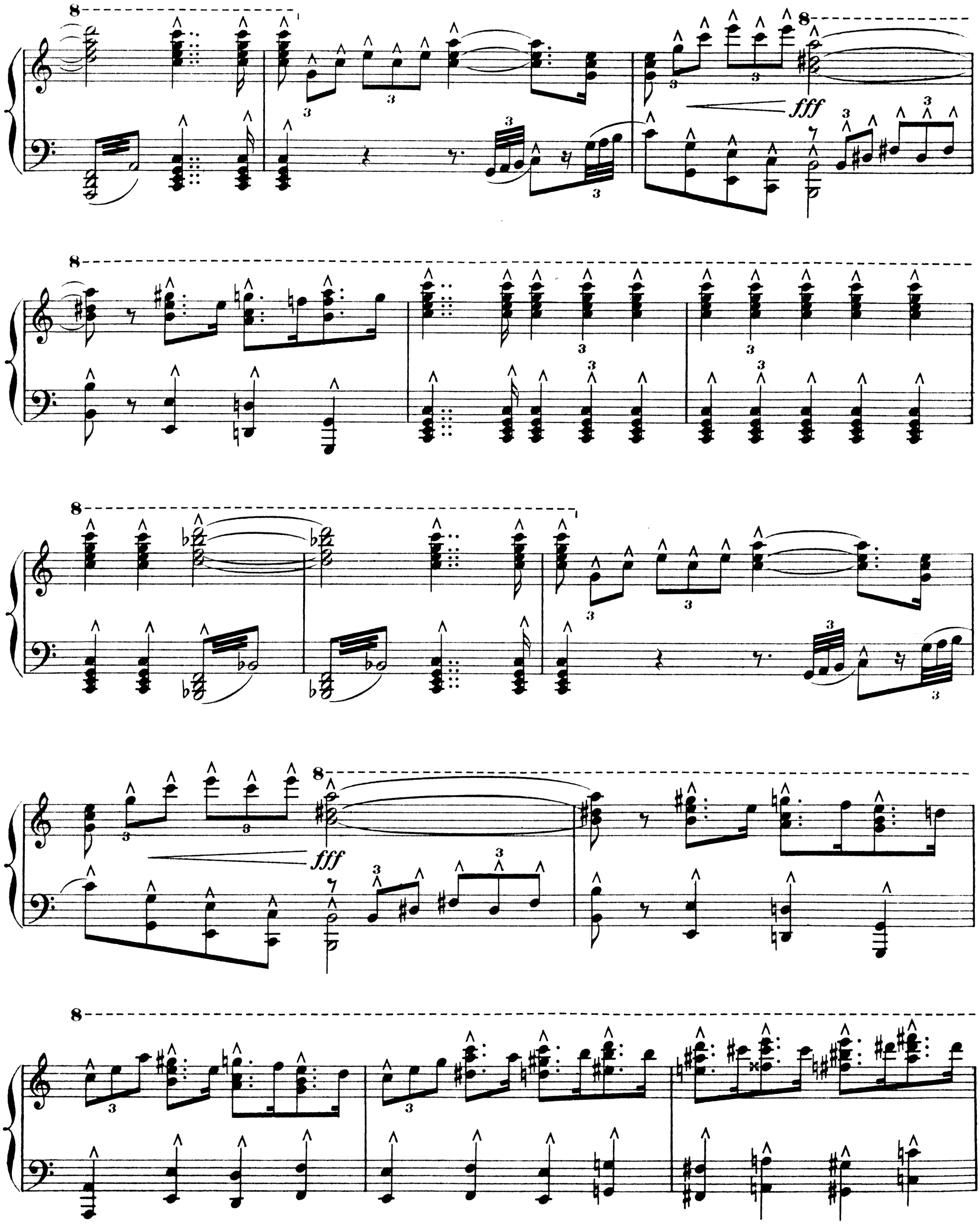
fff
fff

1rs Sopr. *fff*

Sonnez clairons de l'E - po -

2ds Sopr. et Contr. *fff*

Sonnez clairons de l'E - po -

Tén. *fff*

Sonnez clairons de l'E - po -

Bass. *fff*

Sonnez clairons de l'E - po -

-pée, sonnez par - mi les Cieux!

-pée, sonnez par - mi les Cieux!

-pée, sonnez par - mi les Cieux!

-pée, sonnez par - mi les Cieux!

clai - rons de l'E - po - pée! Son-

clai - rons de l'E - po - pée! Son-

clai - rons de l'E - po - pée! Son-

clai - rons de l'E - po - pée! Son-

-nez, clai-rons, par - - mi les Cieux!

-nez, clai-rons, par - - mi les Cieux!

-nez, clai-rons, par - - mi les Cieux!

-nez, clai-rons, par - - mi les Cieux!

Allarg.

Sonnez! clairons! par-

Sonnez! clairons! par-

Sonnez! clairons! par-

Sonnez! clairons! par-

8

fff

Allarg.

Lento

-mi les Cieux! Son-nez!

-mi les Cieux! Son-nez!

-mi les Cieux! Son-nez!

-mi les Cieux! Son-nez!

8

Lento

fff *fff* *fff* *fff*

Paris, Ch. Douin, Grav. H. & Cie 25,810 Paris, Imp. Ed. Delanchy & Fils.