FANTAISIES

POUR

LE CLAVESSIN;

3. Douzaines.

PAR

TELEMANN.

Fantasia Allegro. Cembalo. N°. 1.

Adagio.

Da Capo.

Fantasia. Presto. Cembalo. N.º 2.

Ado

Da

Si replica la prima fantasia.

Fantasia. Vivace. Cembalo. n.° 3.

Largo.

Da Capo.

Fantasia. Allegro.

Cembalo.

n. 4.

Dolce.

Da Capo.

Si replica la 3. fantas.

Fantasia. Vivace.

Cembalo.

N°. 5.

Largo.

Da Capo.

Fantasia. Tempo di Minuetto. Cembalo. N.° 6.

Largo.

Da Capo

Si replica la quinta fantasia.

Fantasia. Presto. Cembalo. N°. 7.

Largo.

Da Capo.

Fantasia Vivace. Cembalo. N°. 8.

Cantabile.

Da Capo

Si replica la 7. fantasia.

Fantasia Allegro. Cembalo. No. 9.

Grave.

D. Capo

Fantasia. Allegro.

Cembalo.

N°. X.

Lento.

Fantasia. Allegro.

Cembalo.

N° XI.

Largo.

Da

Capo

Fantasia. Vivace.

Cembalo.

N°. XII.

Largo.

D.Capo

Si replicata il fantasia.

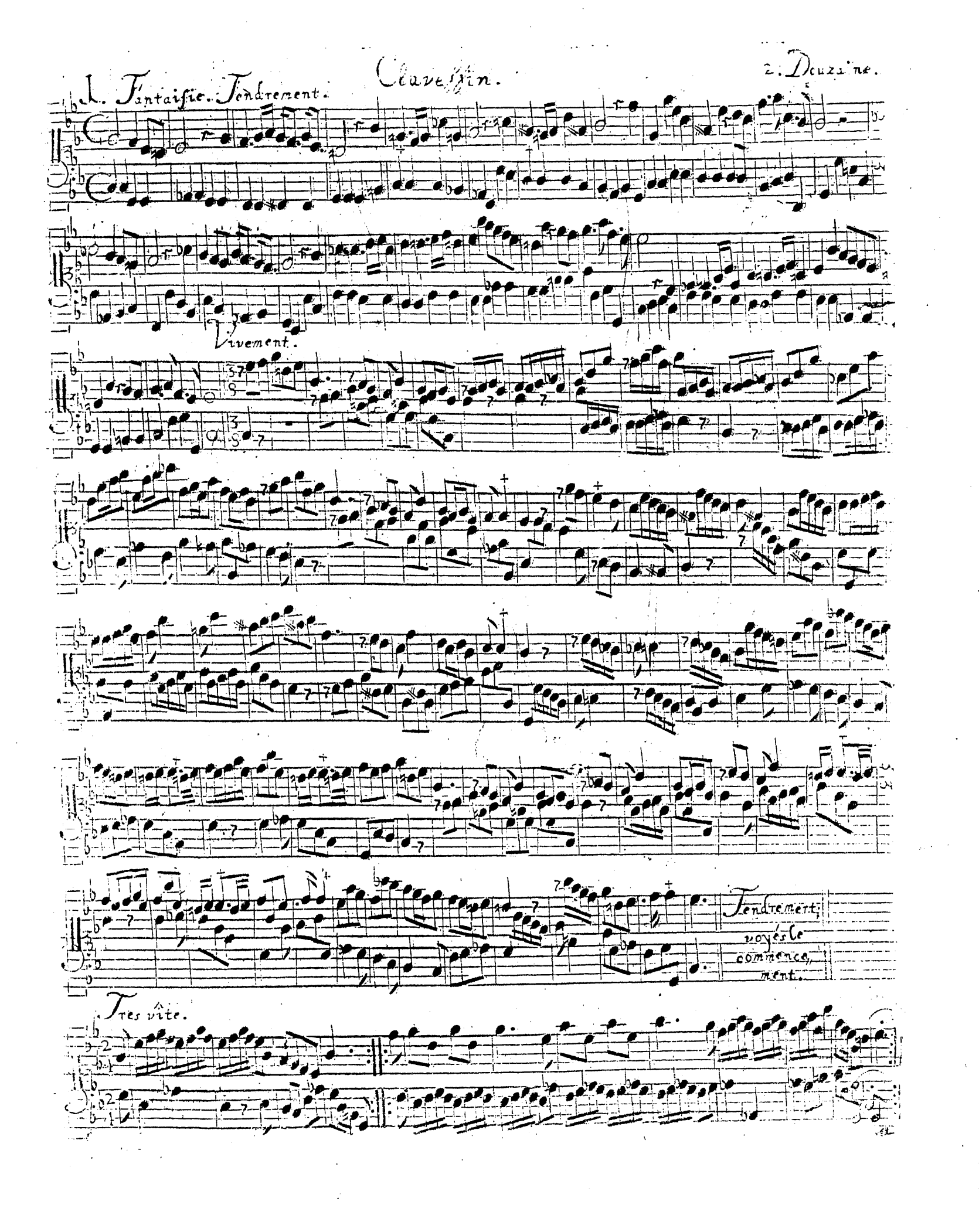
Clavessin.
1. Fantaisie. Tendrement.
2. Douzaine.
Vivement.
Tendrement;
voyés le
commence,
ment.
Tres vîte.

2. Fantaisie. Gravement.

Clavessin.

2. Dou

Gayment.

Gravement,
voyés Le
commencement.

Allegrement.

recommencés la 1re fantaisie.

Allegrement.

f. f.

f. f.

f. f.

Pompeusement.

voyez le commencement.

Gayment.

f. f.

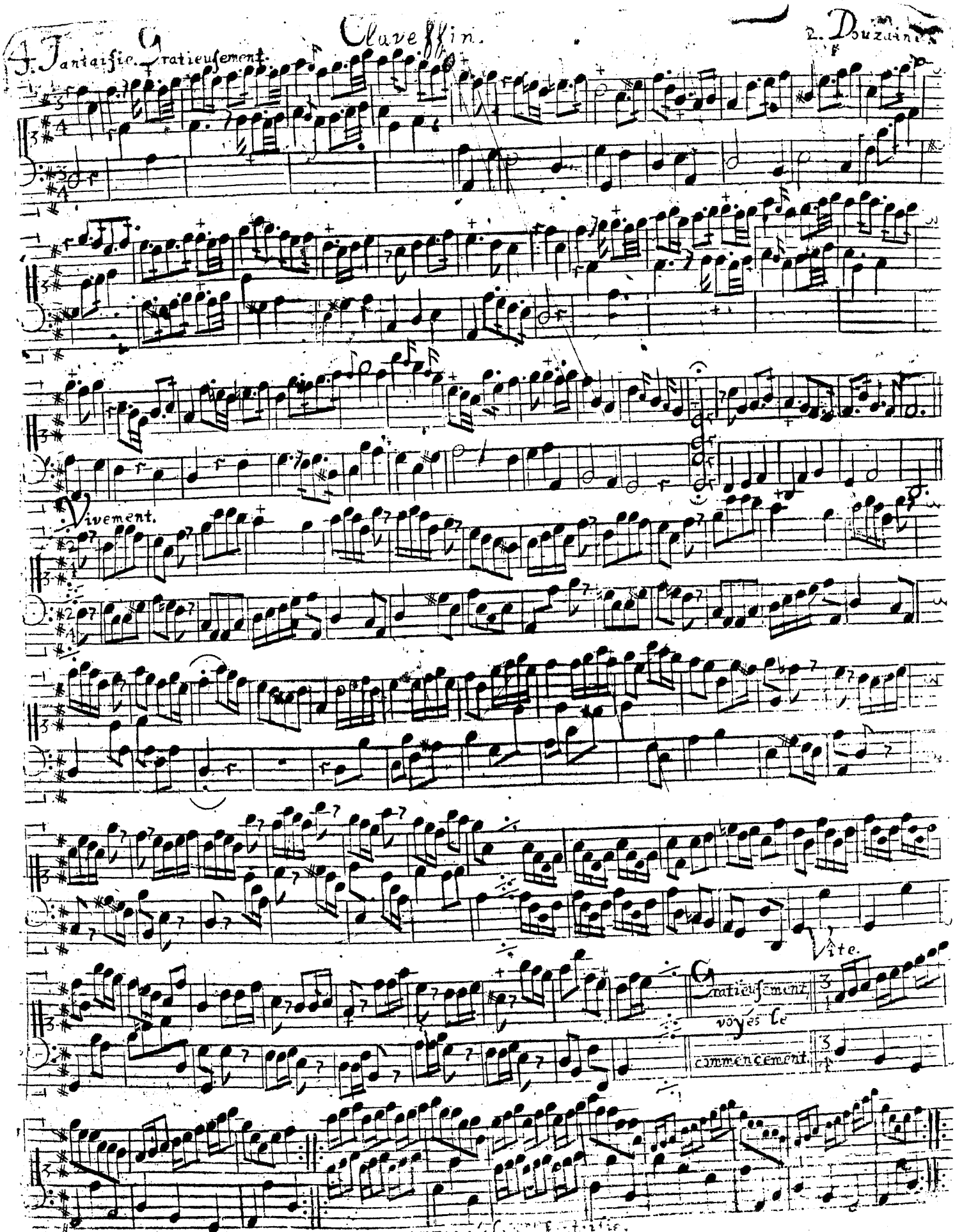
Clavessin.
2. Douzaine
Gratieusement.
Vivement.
Vite.
Gratieusement
voyés le
commencement

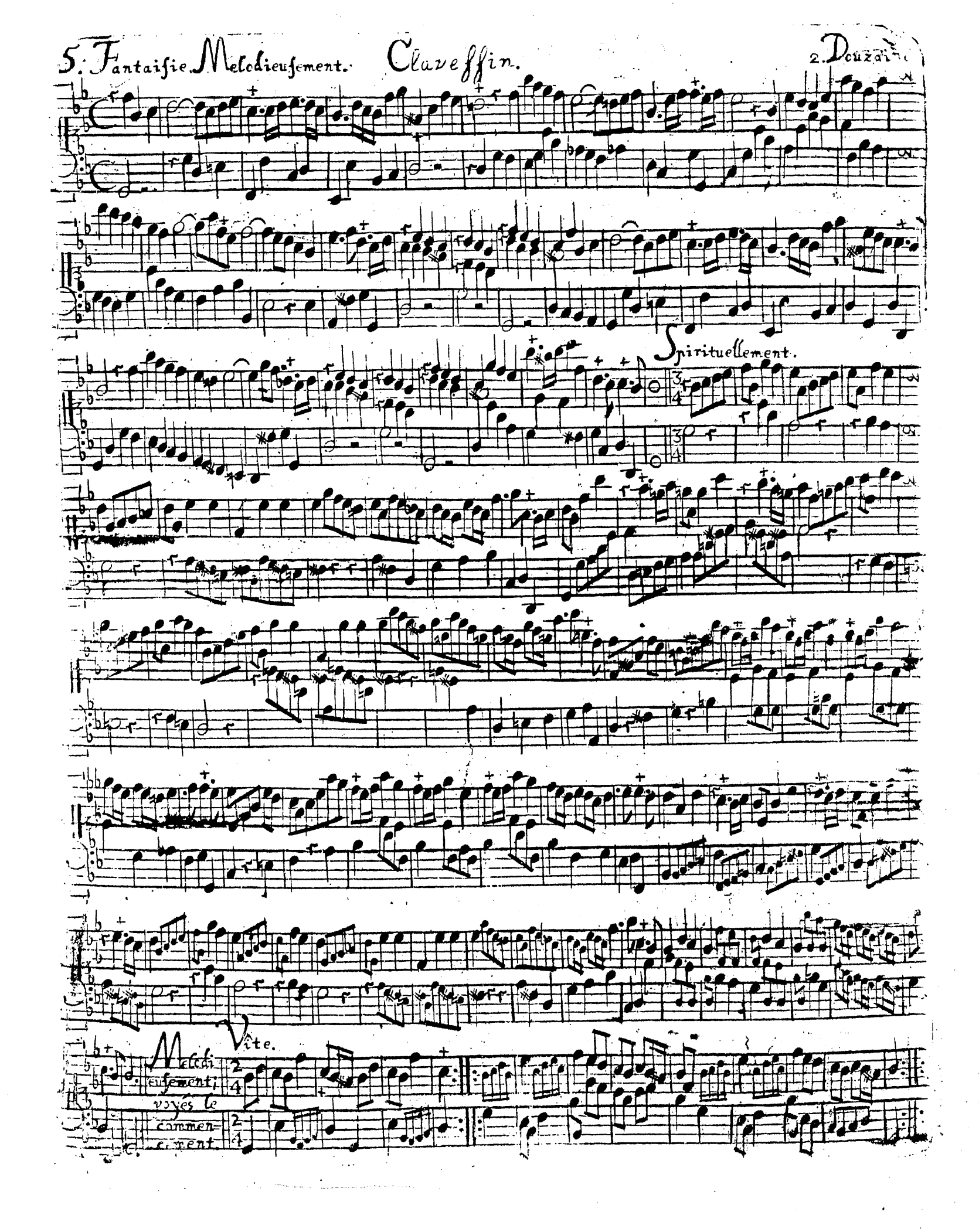
5. Fantaisie Melodieusement. Claveffin.
2. Douzaine
Spirituellement.
Vite.
Melodieusement, voyés le commencement

Gayment.

Tendrement. Vite.

recommencés la 5me fantaisie.

Fantaisie. Lentement.

Clavessin.

Allegrement.

Lentement;

voyés le commencement

Allegrement.

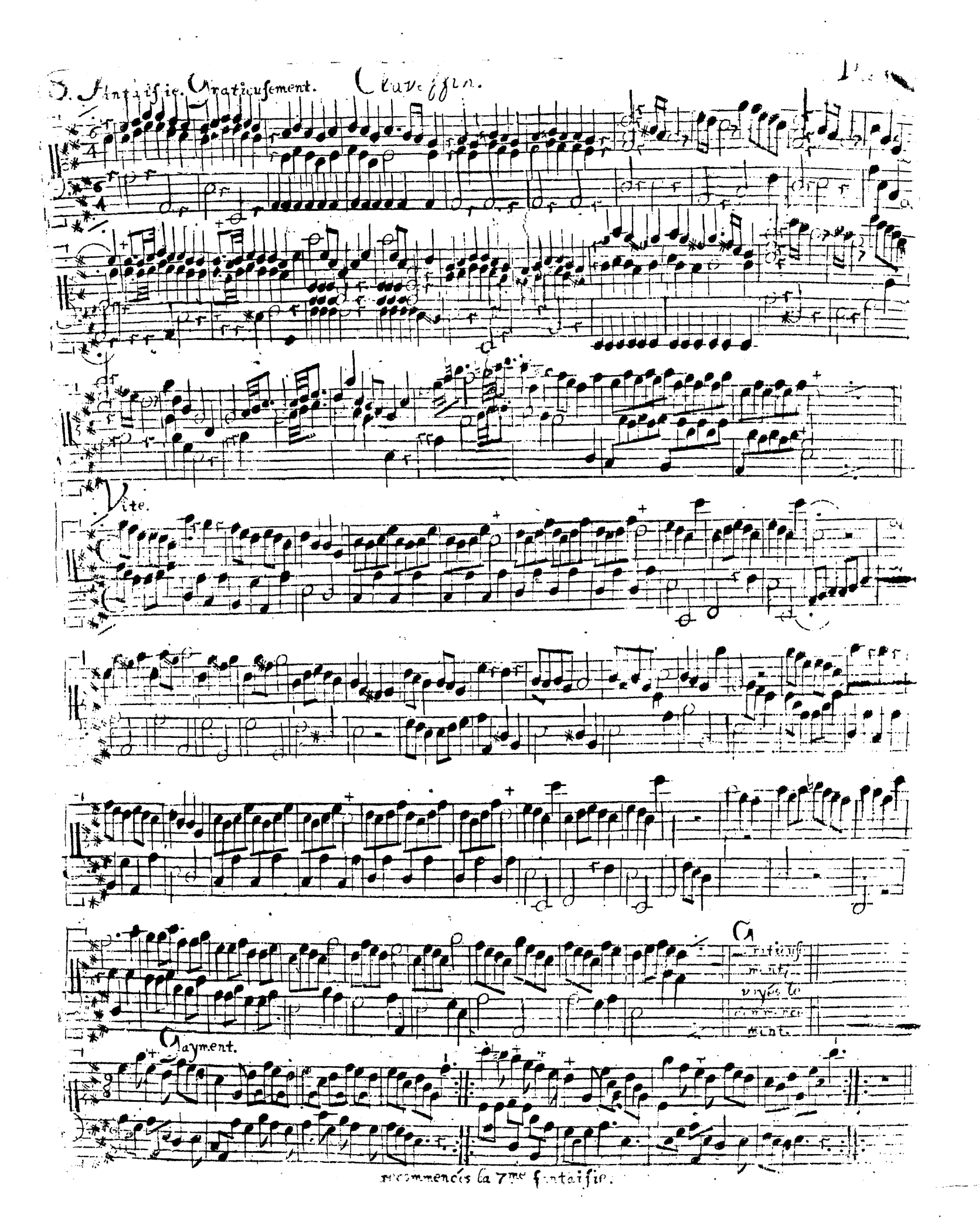
6. Fantaisie. Gracieusement. Clavessin.
Vite.
Gracieusement
Gayment.
recommencés la 7me fantaisie.

Fantaisie. Flateusement. Clavessin.

Vivement.

Tres vîte.

Flateuse=
ment;
voyés le
commencement.

X. Fantaisie. Moderement. Clavessin. 2. Douzaine.

Vivement.

Moderement. Gayment.

voyés le comencement.

recommencés la 9. fantaisie.

XI. Fantaisie. Pompeusement. Claveffin.

Allegrement.

Vite.

Pompeusement.

Pompeusement.

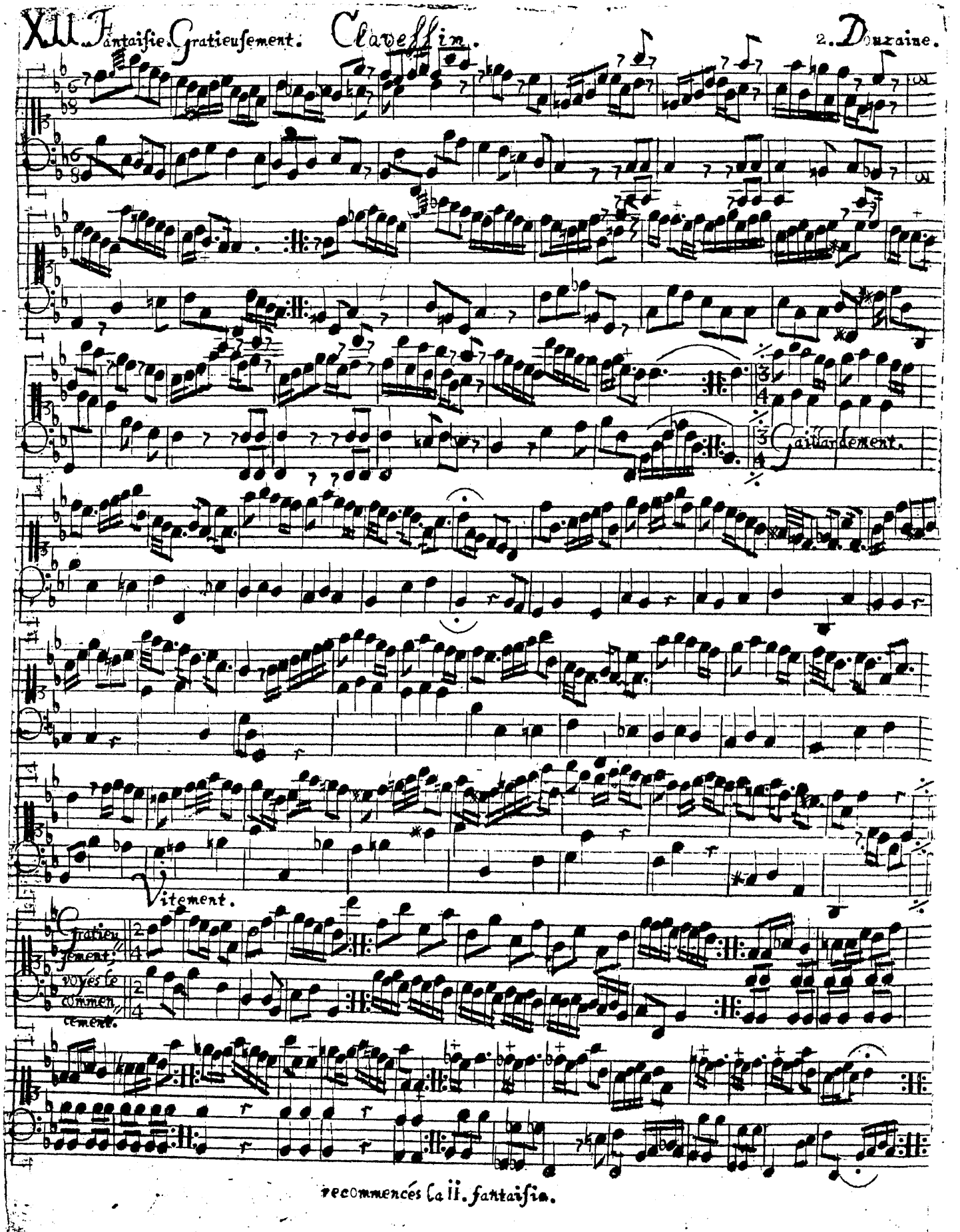
XII. Fantaisie. Gratieusement. Clavessin.
2. Douzaine.
Gaillardement.
Vitement.
Gratieusement.
Voyés le commencement.
recommencés la II. fantaisie.

Tempo giusto.

D. S. senza

Vivace.

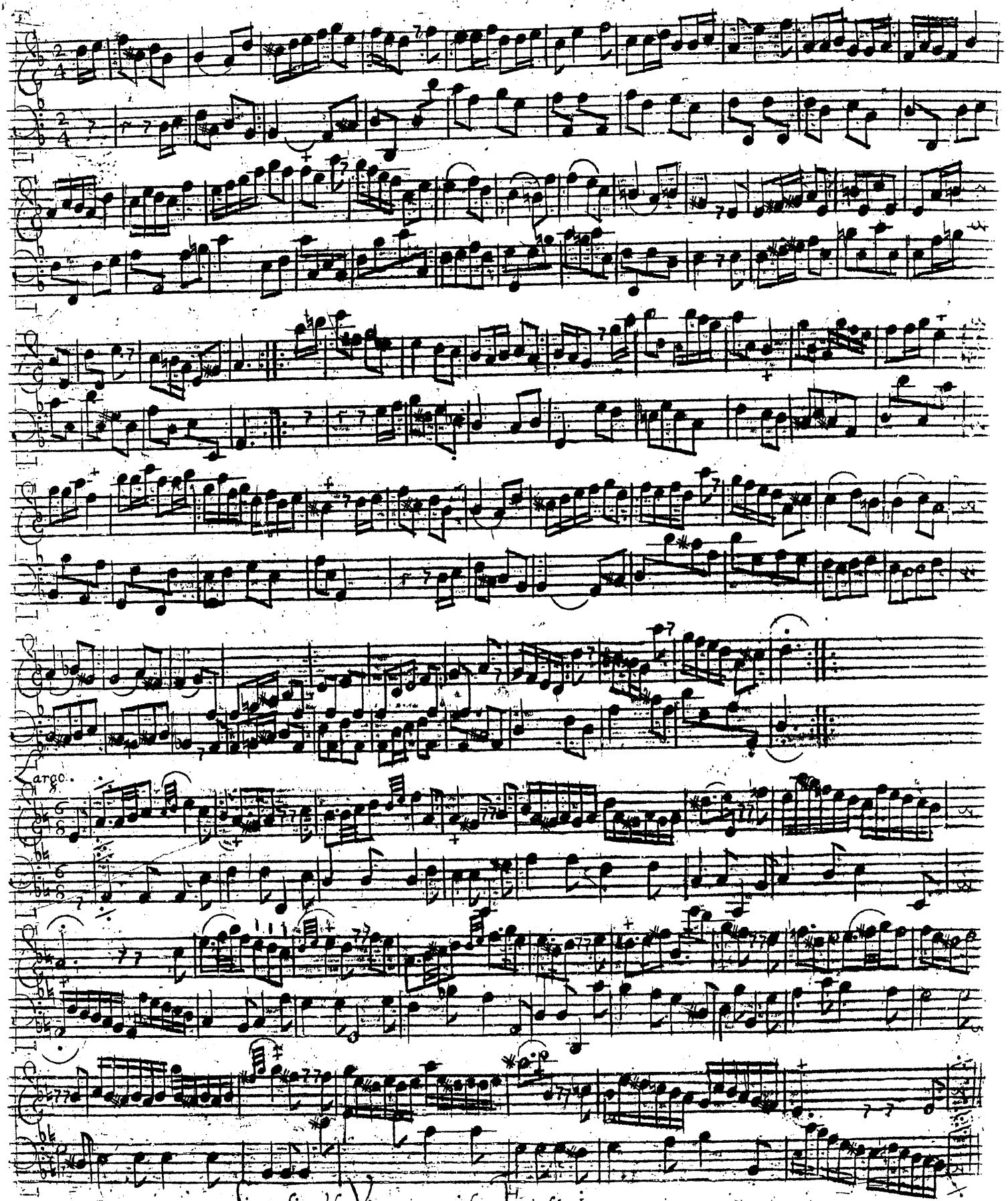

Si replica il Vivace, e poi la Fantasia 1.

Cembalo.

Fantasia 3. Tempo giusto.

Dozzina 3.

tr

Presto.

Si replica il tempo giusto.

D. Gno.

Fantasia 4. Vivace.

Cembalo.

Dozzina 3.

Dolce.

Si replica il vivace, poi la fantasia 3.

Fantasia 5. Allegro.

Cembalo.

Dozzina 3.

Grave.

Si replica l'allegro.

Cembalo.

Fantasia 6. Gratioso.

Dozzina 2.

Vivace.

Si replica 'l gratioso, e poi la fantasia 5.

Fantasia 7. Presto.

Cembalo.

Dozzina 3.

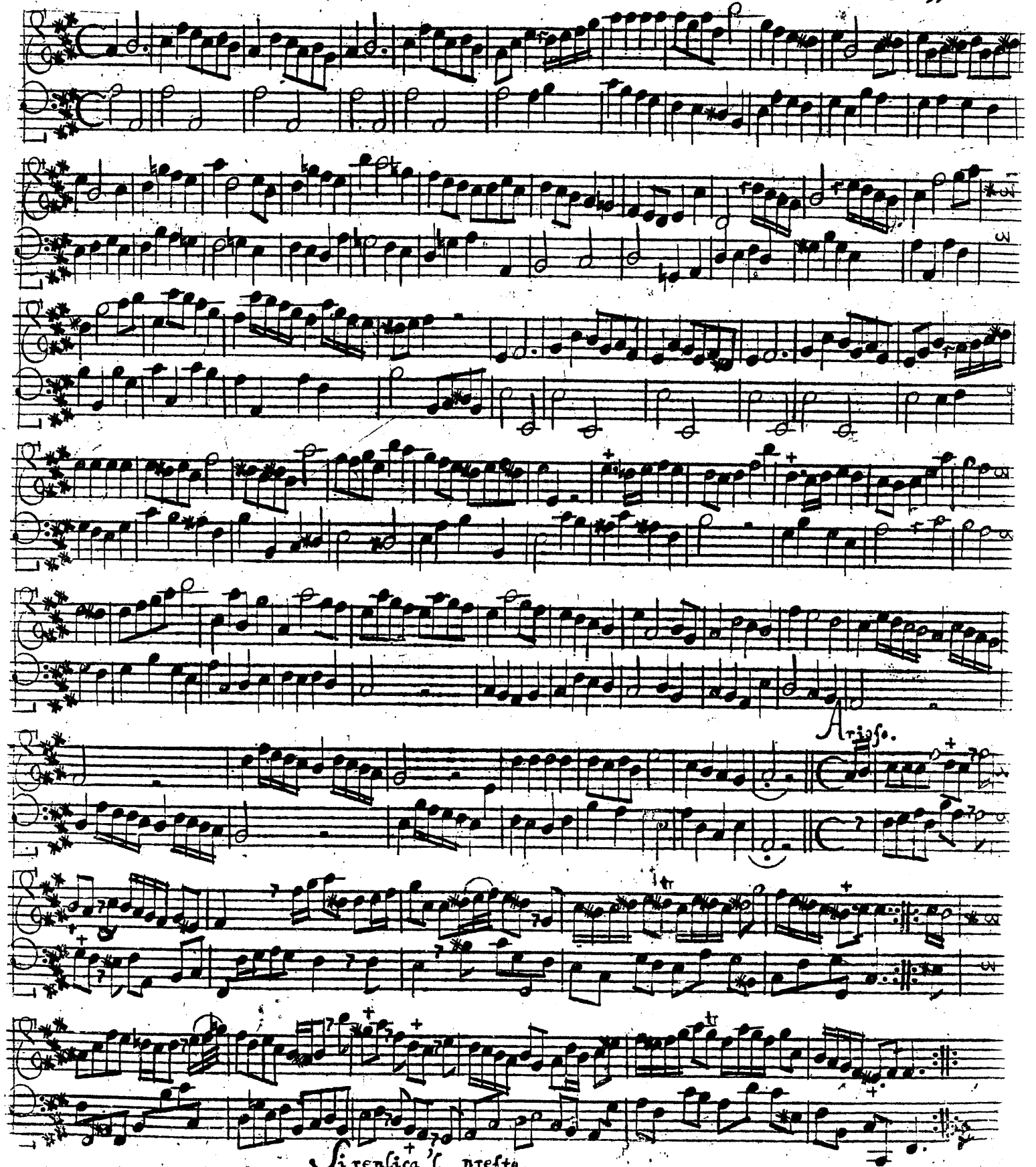

Cembalo.

Fantasia 8. Vivace.

Dozzina 3.

Minue.

Si replica l'vivace, è poi la fantasia 7.

Cembalo.

Fantasia 9. Allegro.

Dozzina 3.

Con pompa.

Si replica l'Allegro.

Cembalo.

Fantasia 10. Allegro.

Dozzina 3.

Dolce.

Si replica l'allegro, è poi la fantasia 9.

Cembalo.

Fantasia II. Vivace.

Dozzin. 3.

Moderato.

Replica Vivace.

Cembalo.

Fantasia 12. Vivace.

Dozzina 3.

Ariosso.

Si replica l'vivace, e poi la fantasia 11.

BIBLIOTHECA REG