Choral: Ich dank dir schon rc. Für die Orgel.

Vom Herrn Kirnberger in Berlin, Cammer-Componisten bey Ihrer Königl. Hoheit der Prinzeßinn Amalia von Preußen.

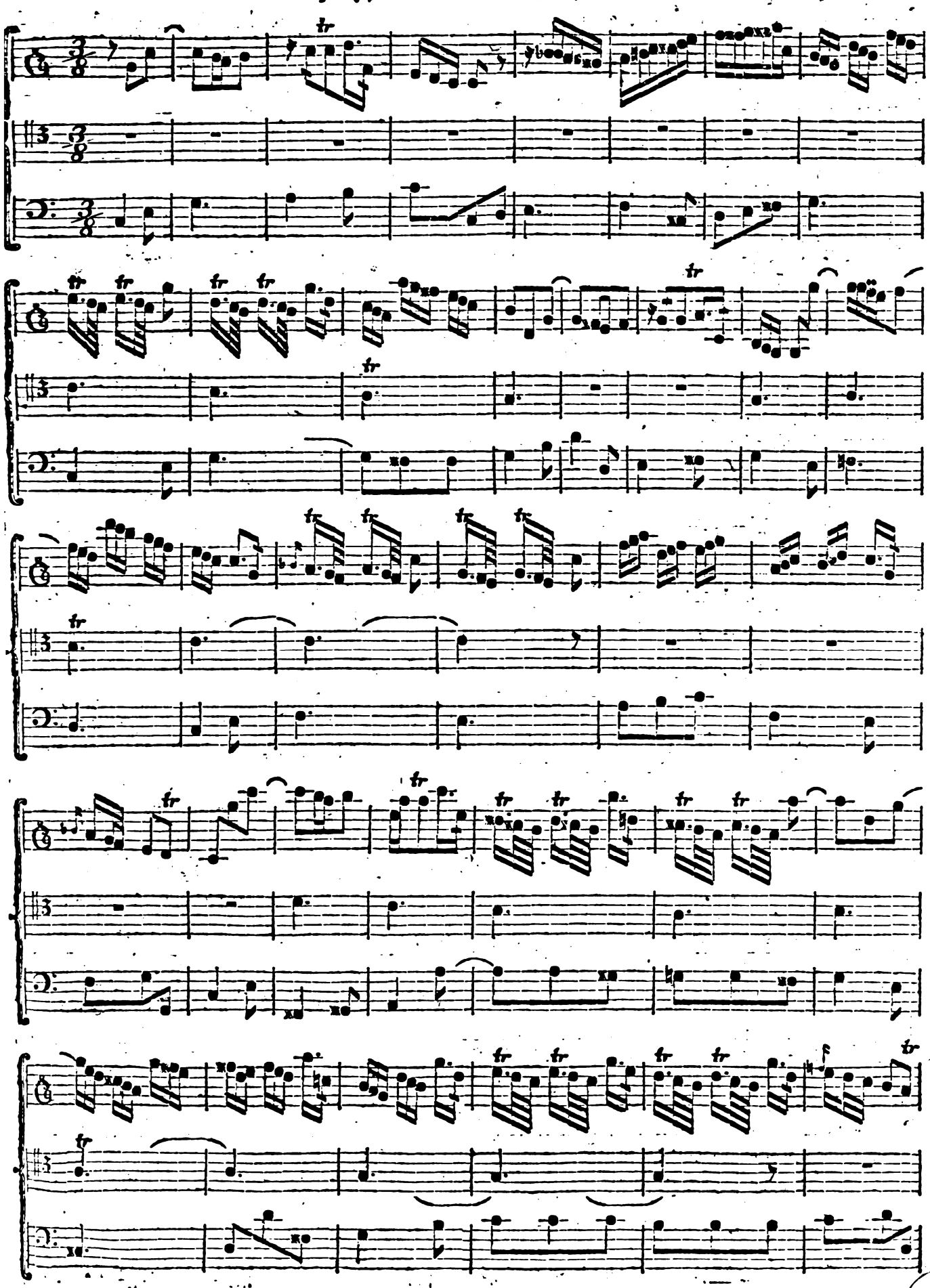
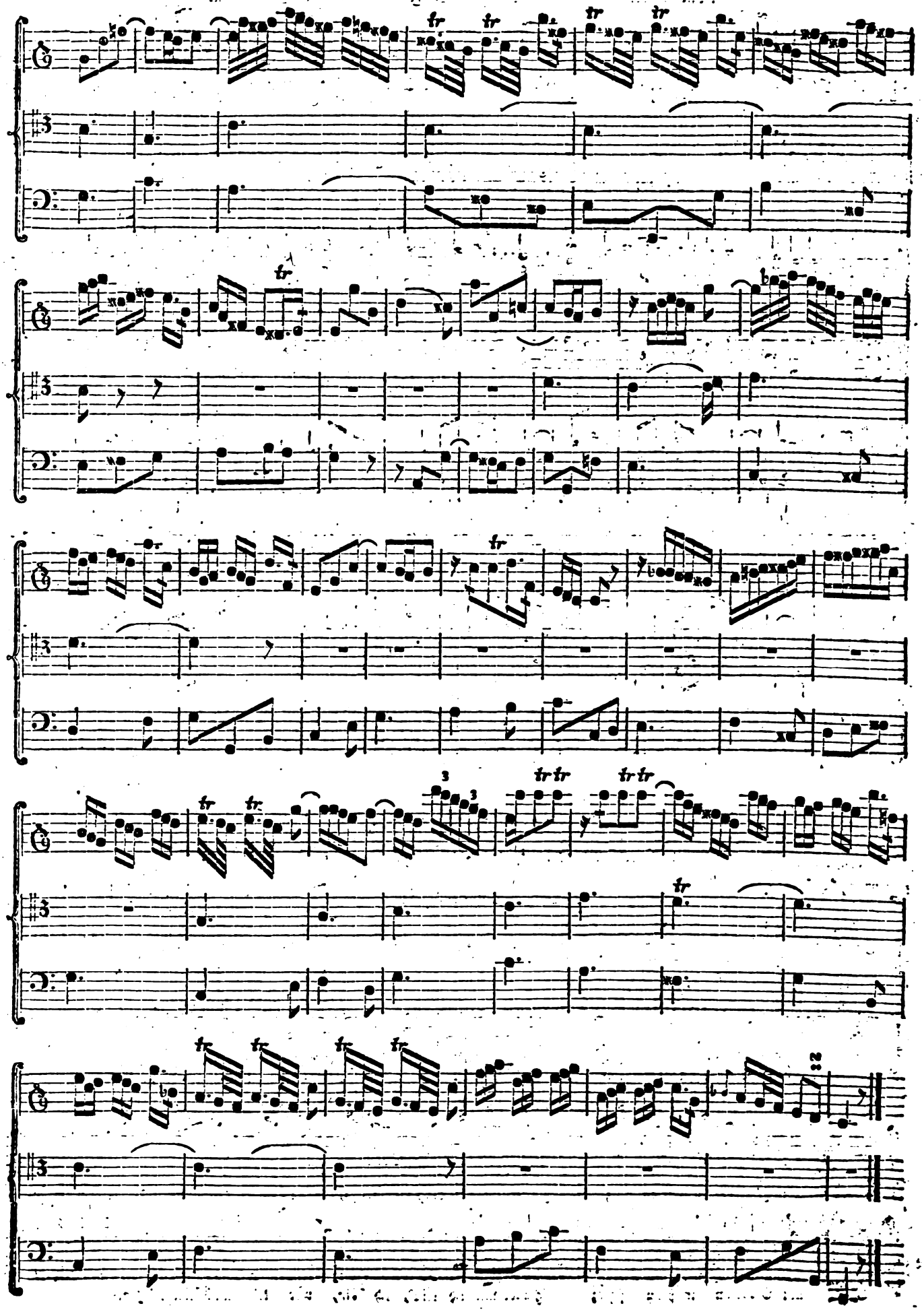
MICH. LIBRARY