INV. RÉSERVE
V m 167

Source gallica.bnf.fr / Bibliothèque nationale de France

Vm
300

Res. Vm! 167

JUBILATE DEO OMNIS TERRA.

Pseaume 99.e

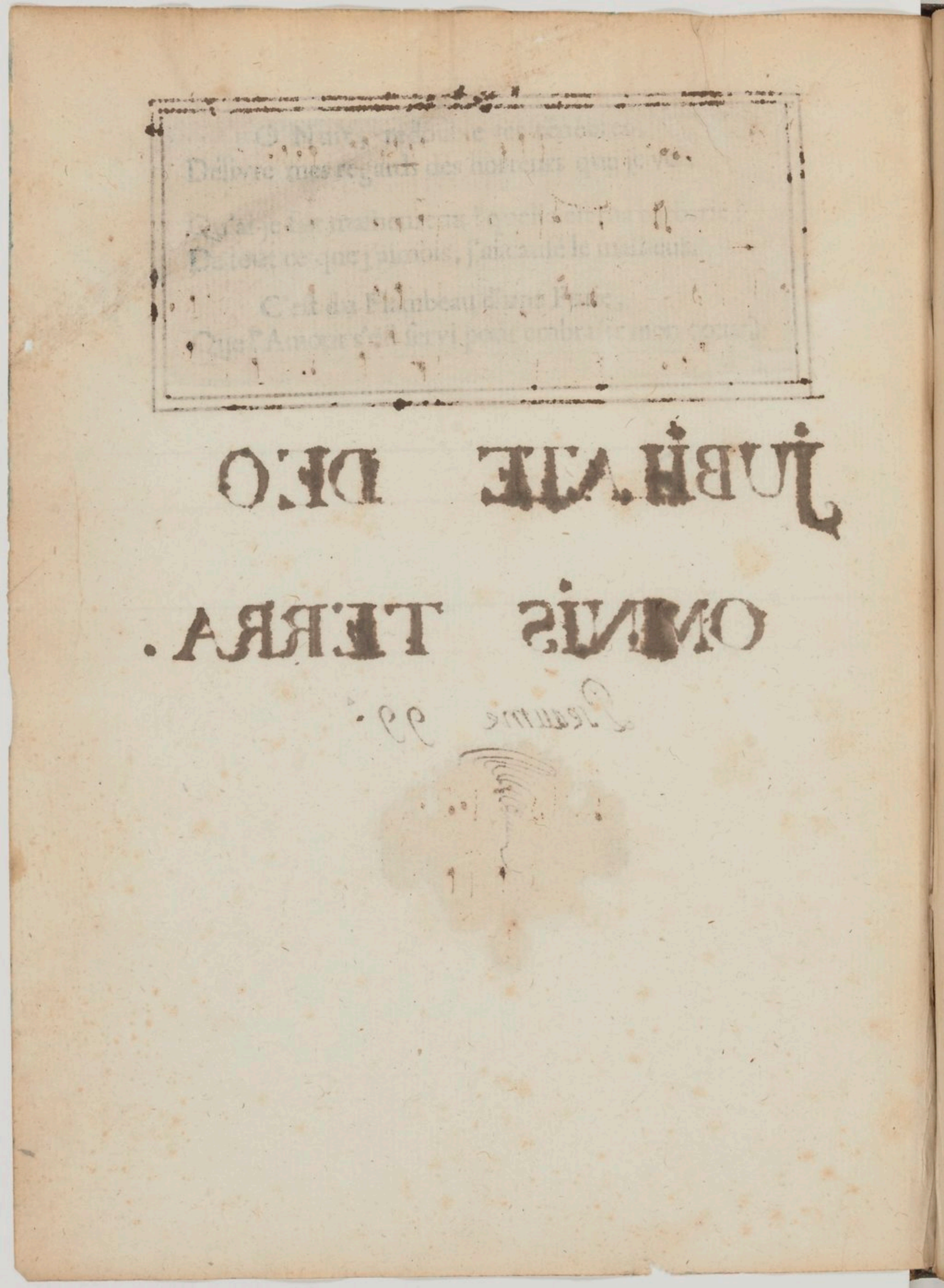

I Jubilate Deo omnis Terra Preaume 99

Simphonie.

B.C.

B.C.

B.C.

B.C.

BIBLIOTHEQUE ROYALE

Jubila = = = te jubila = = = te deo om=

Jubila = = te jubila = te deo om=

B.C

=nis terra jubilate jubila = = te deo jubilate

=nis terra jubilate jubilate deo jubila = te

B.C.

deo omnis terra jubila = te deo jubilate deo omnis ter=

deo omnis terra jubilate deo jubilate deo omnis ter=

B.C

=ra jubila = = = = = te deo omnis terra

=ra jubila = = = = = te deo omnis terra

B.C.

Tous

Jubila = = = = te deo omnis terra jubila = te deo jubi =

Jubila = = = = te deo omnis terra jubilate deo

Jubilate deo omnis terra jubilate

Jubila = te deo omnis terra jubilate

Jubilate deo omnis terra jubilate

Jubilate deo omnis terra jubilate

B. C.

=la= te deo jubila= te deo jubila= te deo jubi=

jubilate deo jubilate deo jubilate deo jubi=

jubilate jubilate jubilate jubilate jubi=

jubilate jubilate jubilate jubilate jubi=

jubilate jubilate jubilate jubilate jubi=

jubilate jubilate jubilate jubila= =

B.C

=late deo omnis terra jubila= te deo jubila= te

=late deo omnis terra jubila= te deo jubila== te

=late deo omnis terra jubila= te deo jubila= te

=late deo omnis terra jubilate deo

=late deo omnis terra jubila= te deo jubi=

== te deo omnis terra jubilate jubila= te deo jubi=

B. C.

deo omnis terra jubila= = te deo jubila= = te deo om=

deo omnis terra jubila= = te deo jubila= te deo om=

deo omnis terra jubilate deo jubila= te deo om=

jubilate deo jubilate jubilate deo om=

=late jubilate deo jubilate jubila= te deo om=

=la= = = = te deo jubilate jubila= te deo om=

B.C.

=nis terra omnis terra jubila = = = = = = te deo om=

=nis terra omnis terra jubila = = = = = te deo om=

=nis terra omnis terra jubilate jubilate jubilate jubilate om=

=nis terra omnis terra jubilate jubilate om=

=nis terra omnis terra jubilate jubilate om=

=nis terra omnis terra jubilate jubilate om=

B. C.

=nis terra jubila= te deo jubila= te deo omnis ter=

=nis terra jubilate deo jubila= te deo omnis ter=

=nis terra jubilate jubilate deo omnis ter=

=nis terra jubila= te deo omnis ter=

=nis terra jubila=te deo omnis ter=

=nis terra jubila= te deo omnis ter=

B. C.

=va omnis terra jubila= = = = = = = = te deo omnis ter=

=va omnis terra jubila= = = = = = = = te deo omnis ter=

=va omnis terra jubila=te deo jubila-te deo omnis ter=

=va omnis terra

=va omnis terra

=va omnis terra

B.C.

=ria jubilate jubilate jubila= = = te deo omnis terra omnis terra

=ra jubilate jubilate jubila= = = te deo omnis terra omnis terra

=ra jubilate jubilate jubilate jubilate deo omnis terra omnis terra

jubilate jubilate jubila= = = te deo omnis terra omnis terra

jubilate jubilate jubilate jubilate deo omnis terra omnis terra

jubilate jubilate jubilate deo omnis terra omnis terra

B.C.

Seul

Servite domino servite domino in lætitia in lætiti=

Servite domino servite domino in lætitia in lætitia

B.C.

=a jn lætitia jn lætiti=a seruite domino

jn lætitia jn lætitia jn læti=ti=a seruite domino

B.C.

seruite domino jn lætitia jn lætitia = = jn lætiti=

seruite domino jn lætitia jn lætitia jn lætiti=

B.C.

=a seruite domino seruite domino jn lætitia

=a seruite domino seruite domino jn lætitia jn lætiti=

B.C.

jn lætiti=a jn lætiti=a jn lætitia = = = jn lætiti=

=a = = = jn lætiti=a jn lætitia jn lætiti=

B.C.

Tous

=a jubila= = te jubila= te deo omnis terra jubi=

=a jubila= = te jubila= te deo omnis terra

jubilate deo omnis terra

jubilate deo omnis terra

jubilate deo omnis terra

jubilate deo omnis terra

B.C.

=la= te deo jubila= te deo omnis terra omnis ter=

jubilate deo jubila= te deo omnis terra omnis ter=

jubilate jubilate deo omnis terra omnis ter=

jubila= te deo omnis terra omnis ter=

jubilate deo omnis terra omnis ter=

jubila= te deo omnis terra omnis ter=

B.C

Seul — Tous

=va jubila= = = = = = = fe deo omnis terra jubilate jubi=

=va jubila= = = = = = = fe deo omnis terra jubilate jubi=

=va — jubilate jubi=

=va — jubilate jubi=

=va — jubilate jubi=

=va — jubi=

B.C.

=late jubila= = = = te deo omnis terra omnis terra

=late jubila= = = = te deo omnis terra omnis terra

=late jubilate jubilate deo omnis terra omnis terra

=late jubila= = = = te deo omnis terra omnis terra

=late jubilate jubila=te deo omnis terra omnis terra

=late jubilate jubilate deo omnis terra omnis terra

B.C

16 Seul

jn troite jn Conspectu ejus jn exulta = = tione jn troite jn Cons=

jn troite jn Conspectu ejus jn exulta

B.C

=pectu ejus jn exulta = = = tione jn troite jn Cons=

= tione jn exulta = = = = = tione jn troite jn Cons=

B.C.

=pectu ejus jn exulta = = = = = = tione jn exul=

=pectu ejus jn exulta = = = tione

B.

=ta = = = = = = = = = = = = tio = ne jubi=

jn exulta = = = = = = = tione

B.C

violons

=la = = = te

jubila = = = te

B

Tous

jubilate jubilate jubila = = = = te deo omnis terra omnis terra

jubilate jubilate jubila = = = = te deo omnis terra omnis terra

jubibate jubilate jubilate jubilate deo omnis terra omnis terra

jubilate jubilate jubila = = = = te deo omnis terra omnis terra

jubilate jubilate jubilate jubila = te deo omnis terra omnis terra

jubilate jubilate jubilate deo omnis terra omnis terra

B. C.

Violons

Bassons

B.C.

B.C

Scitote Scitote

B.C

quoniam Dominus ipse est Deus Scitote Scitote

B.C.

quoniam dominus ipse est deus ipse fecit nos

B.C

ipse fecit nos et non et non ipsi nos

B.C

Scitote Scitote quoniam dominus

B.C

ipse et deus

B.C

ipse fecit nos ipse fecit nos non non et non ipsi=

B.C.

nos ipse fecit nos et non ipsi nos non non

B.C.

= non ipsi nos et non ipsi nos et non ipsi nos non

B.C.

ipsi nos

B.C.

3

violon ou hautbois seul

populus ejus populus ejus et

B.C

oves pascuæ ejus populus ejus et oves pascuæ

B.C.

ejus in portas

B.C.

ejus in confessio=ne in portas

B.C.

ejus in confessione

B.C.

BIBLIOTHEQUE ROYALE

ahria ejus jn hymnis ahria

B.C.

ejus jn hymnis jn hym = = = nis Confitemini

B.C

il = = li ahria ejus jn hymnis

B.C.

jn hym = = nis jn hymnis Confite = = = = = = =

B.C

mini illi Confitemini illi

B.C

B.C.

atria ejus in hymnis in hym= = nis Confi=

B.

=temini il= li atria ejus in hymnis in

B.C

hym= = nis in hymnis Confite= = = = = mini

B.C.

ejus Confitemini Al li

B.C.

B.C.

Tous

B.C

Laudate nomen ejus quoniam su=

Laudate laudate nomen ejus quoniam su=

quoniam suavis est dominus

quoniam suavis est

quoniam su=

B.C.

=auis est dominus quoniam quoniam suauis est domi=nus

=auis est dominus quoniam quoniam suauis est domi nus

quoniam suauis est dominus quoniam suauis est dominus ju a=

dominus quoniam suauis est quoniam suauis est dominus

= auis est dominus quoniam quoniam suauis est dominus

quoniam suauis est dominus quoniam suauis est dominus

B.C.

laudate nomen e=jus in æter = = = = num

laudate laudate nomen ejus in æter = = = = num

per = = = = = = = = num misevi=cordia ejus

laudate laudate nomem e=

misericordia e=

laudate laudate nomen e=

B. C.

miseri=cordia ejus miseri=cordia ejus jn æ=

miseri=cordia ejus miseri cordia ejus jn æ=

jn æter==num misericordia ejus

=jus quoniam suauis est dominus jn æter==num

=jus jn æter===num misericordia ejus

=jus quoniam suauis est do=minus jn æter===

B. C.

=ter = = = = = = num misericordia ejus

=ter = = = = = = num misericordia ejus

misericordia ejus misericordia ejus

misericordiam e=jus misericordia ejus

misericordia ejus misericordia ejus

=num in æter = = = = num misericordia ejus

B. c

laudate nomen e=jus misericordia

laudate nomen ejus misericordia

laudate nomen ejus misericordia

laudate nomen ejus misericordia

jn æter = = = = = num misericordia

misericordia

B. e

e=jus laudate laudate nomen ejus quoniam suavis est

e=jus laudate laudate nomen ejus quoniam suavis est

ejus jn ater=====num quoniam suavis est dominus

ejus laudate laudate nomen ejus quoniam

ejus laudate laudate nomen ejus quoniam suavis est

e=jus laudate laudate nomen ejus quoniam suavis est.

B. C.

Dominus quoniam suavis est Dominus laudate nomen ejus

Dominus quoniam suavis est Dominus laudata nomen ejus

quoniam suavis est Dominus in æter = = = = num

quoniam suavis est Domi = nus laudate nomen ejus

quoniam suavis est Domi = nus laudate nomen ejus

quoniam suavis est Dominus in æter = = = = = num

B. C.

misersi cordia ejus et vsque jn generationem et

misersi cordia ejus et vsque jn generationem et

miseri = cordia ejus et vsque jn generationem et

miseri = cordia ejus et vsque jn generationem et

miseri = cordia e = jus et vsque et generationem et genetio =

miseri = cordia ejus et vsque jn generationem et

B. C.

= generati = onem et genera = tio = nem veritas e=

= generati = onem et genera = tio = nem veritas e=

generati = onem et genera = tio = nem veritas e=

generati = onem et genera = tionem veritas e=

= onem et ge = = nera = ti = onem veritas e=

generati = onem et genera = tio = nem veritas e=

B. C.

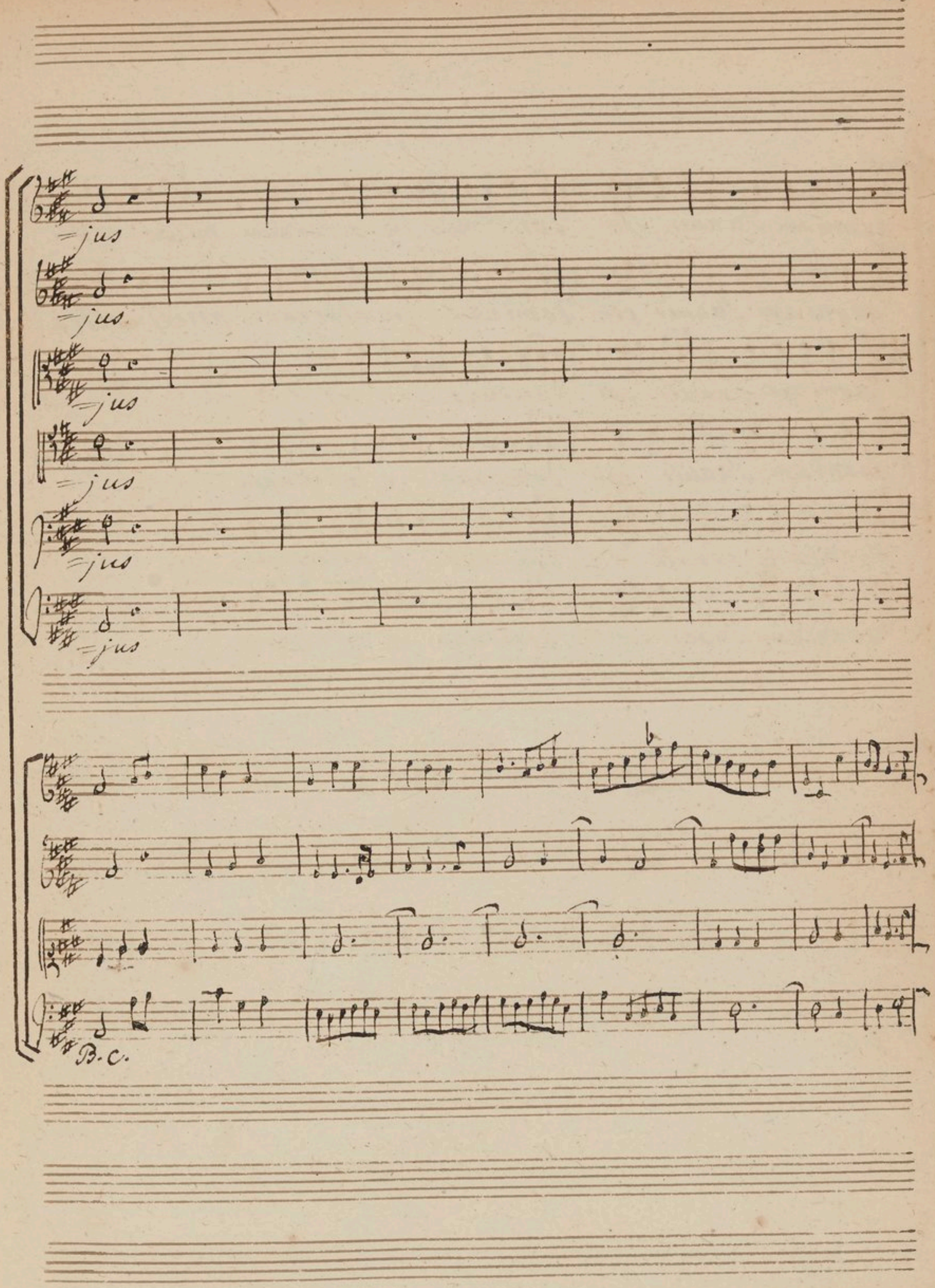
=jus
=jus
=jus
=jus
=jus
=jus
B.C.

quoniam suauis est domi=nus jn æternum miseri cordia

quoniam suauis est dominus jn æternum miseri cordia

quoniam suauis est dominus jn æter= = = = =

quoniam suauis est dominus jn æternum

quoniam suauis est dominus jn æternum

quoniam suauis est dominus jn æternum

B. C.

e=jus jn ater= = = = num misericordia

a jus jn ater= = = = num. miseri=cordia

num misericordia ejus misericordia

misericordia ejus misericordia

misericordia ejus misericordia

jn ater= = = = = num misericordia

B. C

e=jus et vsque jn generati=onem et vsque et

=e jus et vsque jn generati=onem et vsque et

= ejus et vsque jn generati=onem et vsque et

= e jus et vsque jn generati=onem et vsque et

ejus et vsque et vsque jn generationem et generati=

e=jus et vsque jn generati=

B. C.

=ge = = nerati=onem veritas ejus et vsque jn

ge = = nerati onem veritas ejus et vsque jn

ge = = = nerati=onem veritas ejus et vsque jn

vsque et generati=onem veritas ejus et vsque jn

=onem et generati=onem veritas ejus et

=onem et generati=onem veritas ejus

B.C.

generati=onem et vsque jn generati=onem et generationem et

generationem et vsque jn generati=onem et generationem et

generationem et generationem jn generationem et generati=

generationem et vsque jn generationem et generationem et

vsque et vsque jn generationem et generationem et vsque jn

et vsque jn generati=onem et generationem et generati=

B. C

generationem ve=ritas veritas ejus

generationem veritas veritas ejus

=o=nem veritas veritas veritas =ejus

generationem ve=ritas veritas ejus

generationem veritas veritas ve=ritas ejus

=o= nem ve=ri= tas e= = = jus

B.C.

BIBLIOTHEQUE ROYALE

Jubilate deo omnis
Terra

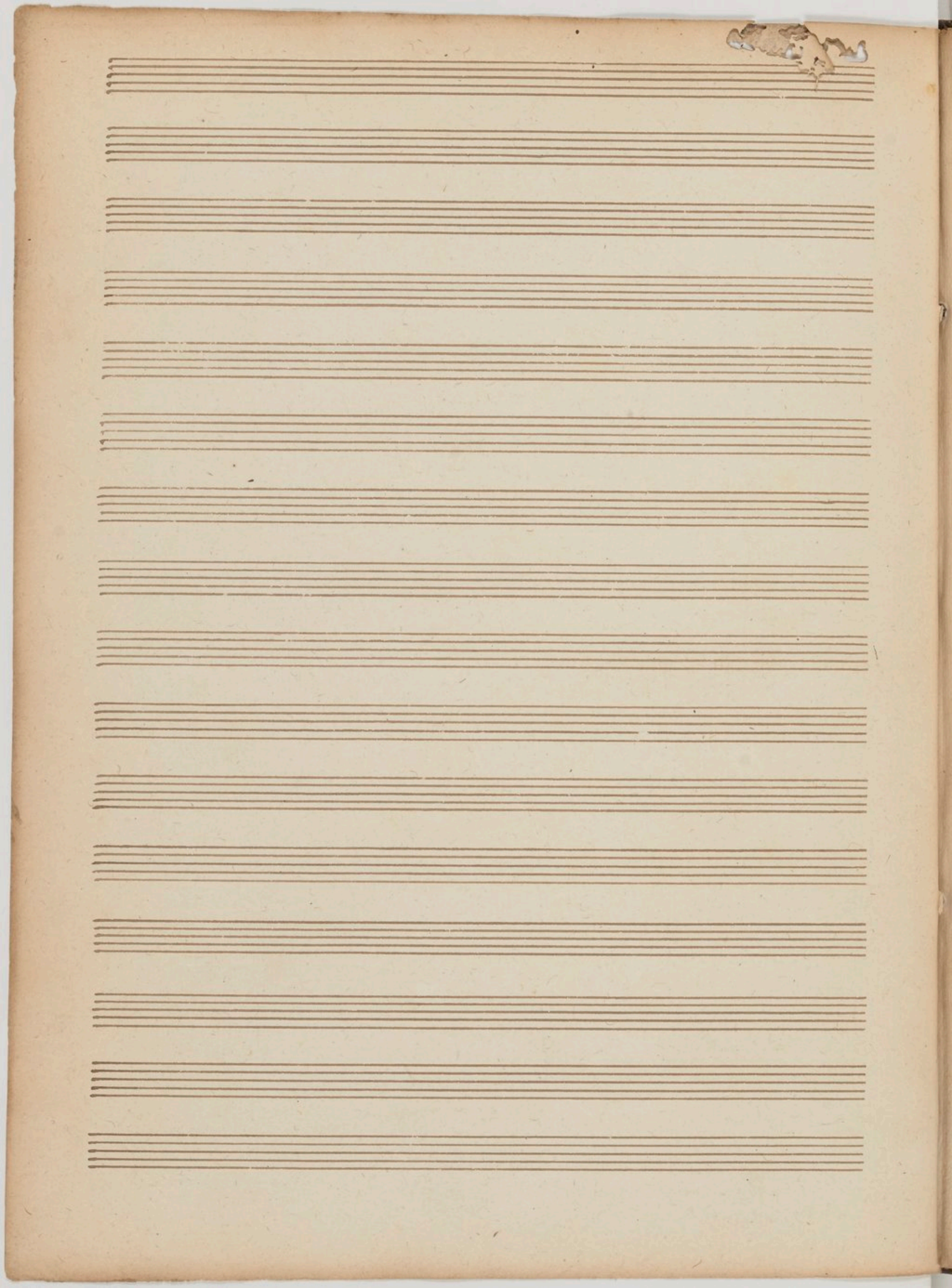

MOT

ROY

Vm
300