3º Trompete

Um singelo presente para minha mãe

Simone

Valsa

Elvis Washington Reis

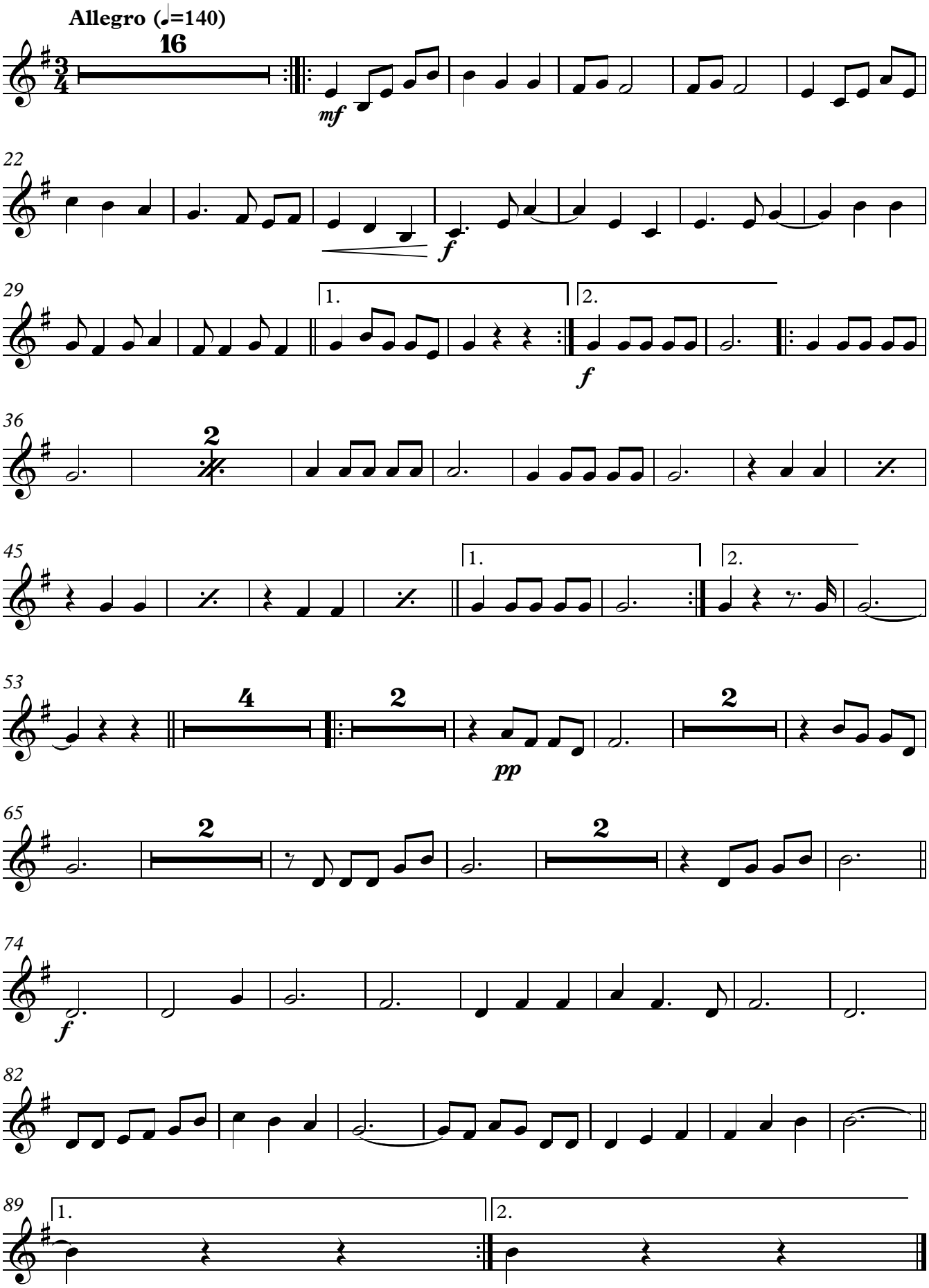

Copyright © Elvis Washington Reis
Resende Costa - Minas Gerais