

822369

Pusilleco addiruso!

Creazione dell'artista **Diego Giannini**

Versi di **E. MUROLO**

Musica di **S. GAMBARDELLA**

I.

'Ncopp' 'o cap' 'e Pusilleco addiruso
Addò stu core se n'è gghiuto 'ecasa
ce sta nu pergulato d'uva rosa
e nu barcone cu' 'e mellune appise
'Ncopp' 'o cap' 'e Pusilleco addiruso...

E nu canario canta na canzone
'a dint' a 'na gaiola appesa fore...
E ll'èllera s'attacca a stu barcone
Cumme ce s'è attaccato chistu corè!

II.

Quann' 'o sole p' 'o monte se n'è sciso
chest'aria fresca se fa cchiù addirosa...
E torna d' 'a fatica Angèlarosa
o' 'o fascio 'e ll'erba arreto 'e spalle appiso...
Quann' 'o sole p' 'o monte se n'è sciso!..

Stàmmoce attiento 'o segno cunvenuto:
Barcone aperto: Ce sta ancora 'o frato..
Perziana scesa: 'O frato se n'è asciuto,
e 'appuntamento è sotto 'o pergulato!..



Presso la **Libreria Editrice Bideri**: Grande assortimento di **Canzoni e Ballabili per Mandolino** a cent. **10** — Nuovo **Metodo per Mandolino**, ossia Maniera facile per apprendere a suonare il Mandolino senza Maestro — Parte 1.^a L. **2,50** — Parte 2.^a L. **3,00** — Nuova **Grammatica Musicale** con spiegazioni aggiunte per chi suona il Mandolino L. **1,00** — **Biblioteca Musicale** de la **Tavola Rotonda**, Romanze, Duetti, Canzoni per CANTO e PIANOFORTE a Cent. **50** — EDIZIONI DI LUSO: **Album di Danze** (Nuovi balli figurati). Ogni serie di **10 balli** L. **3,50**, in provincia L. **3,50**. (Si son pubblicate Tre Serie). — **La Tavola Rotonda**, giornale letterario - artistico - musicale. Pubblica ogni settimana una o due musiche - Abbonamento annuo L. **6**. Trimestre L. **3,50**. Estero ed Artisti L. **10**. — Trovansi copie del giornale contenente:
Mandolinata: Histoire d'un Pierrot di M. COSTA L. **Una**.
Fable des deux pigeons " " " " L. **Una**.

CARTOLINE MUSICALI ILLUSTRATE a colori, con disegni originali di P. Scoppetta e con musica delle più belle **Canzoni Napoletane** - Ogni serie di 12 Cartoline Lira **Una** - La serie dei ballabili di 6 Cartoline Cent. **60**. - Ciascuna Cartolina Cent. **10** - Chiedere Catalogo

Prop. Lett. — Tip. Ed **BIDERI** — S. Pietro a Majella, 17. Napoli



Pusilleco addiruso!

Versi di E. MUROLO

Musica di S. GAMBARDELLA

Allegretto

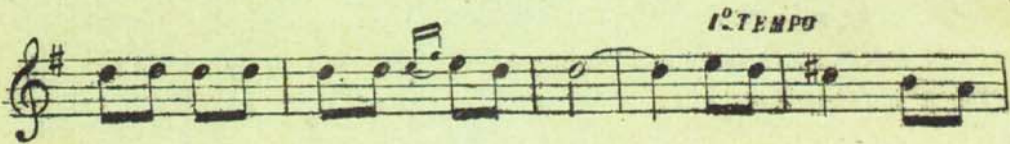

Pusilleco addiruso

842369