A Monsieur E. M. DELABORDE

PIÈCES POUR PIANO

PAR

JOSEPH WIENIAWSKI

Op. 51.

BIBLIOTHÈQUE NATIONALE
RF
IMPRIMÉS

N° 2.

ÉTUDE

Prix : 5 *Francs.*

N° 1. Impromptu	6	Francs.
N° 3. Tristesse	5	—
N° 4. Valse	6	—

PROPRIÉTÉ POUR LA FRANCE ET LA BELGIQUE
Leipzig, Bartholf Senff, ÉDITEUR.
Tous droits d'exécutions, de reproduction et de traduction réservés.
1898

E. BAUDOUX & Cie 30 Boulevard Haussmann

L. LEFÈVRE

ETUDE

JOSEPH WIENIAWSKI
Op. 51. N° 2

Vivo, leggiero

PIANO

p

Ped. ✳ Ped. ✳

Ped. ✳ Ped. ✳

Ped. ✳ Ped. ✳ Ped.

Paris, E. BAUDOUX et Cie Editeurs. E. B. et Cie 473. Tous droits d'exécution et de reproduction réservés.

Ped.

Ped.

rit.

sf

Ped.

rit.

Ped.

Ped.

Ped.

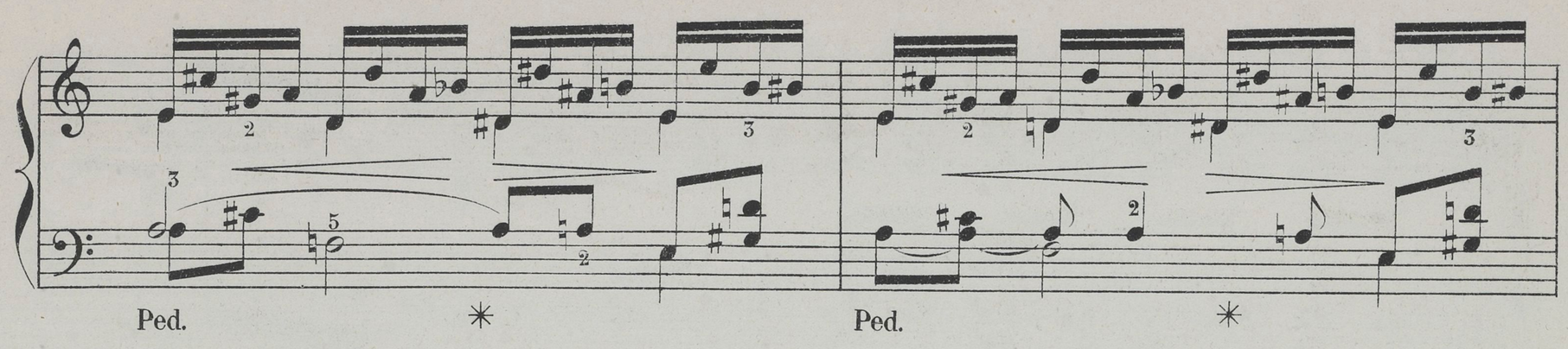
Ped.
Ped.

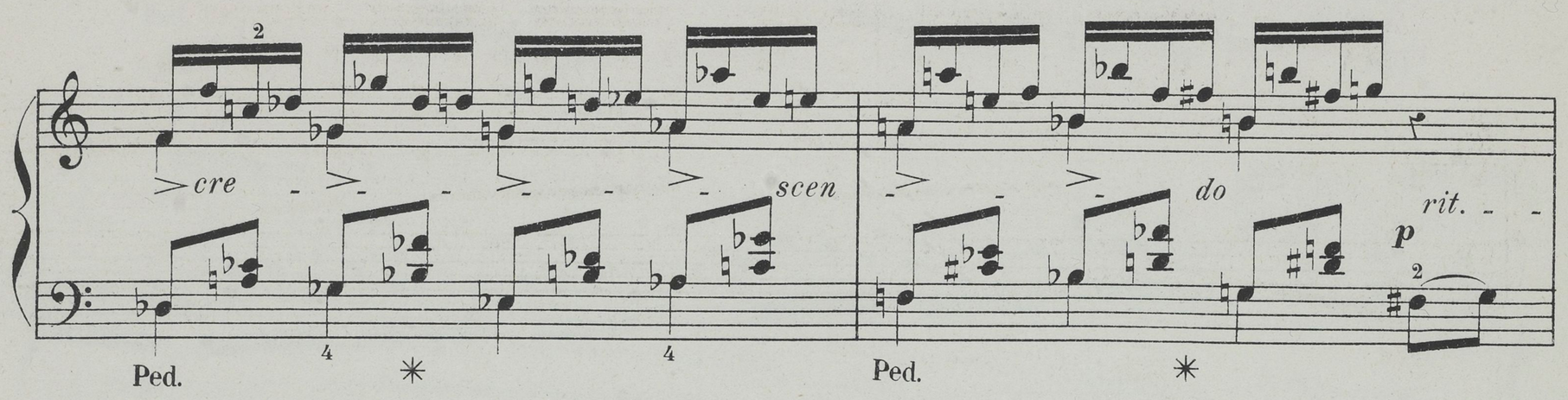
cre
scen
do
rit.
p
Ped.
Ped.

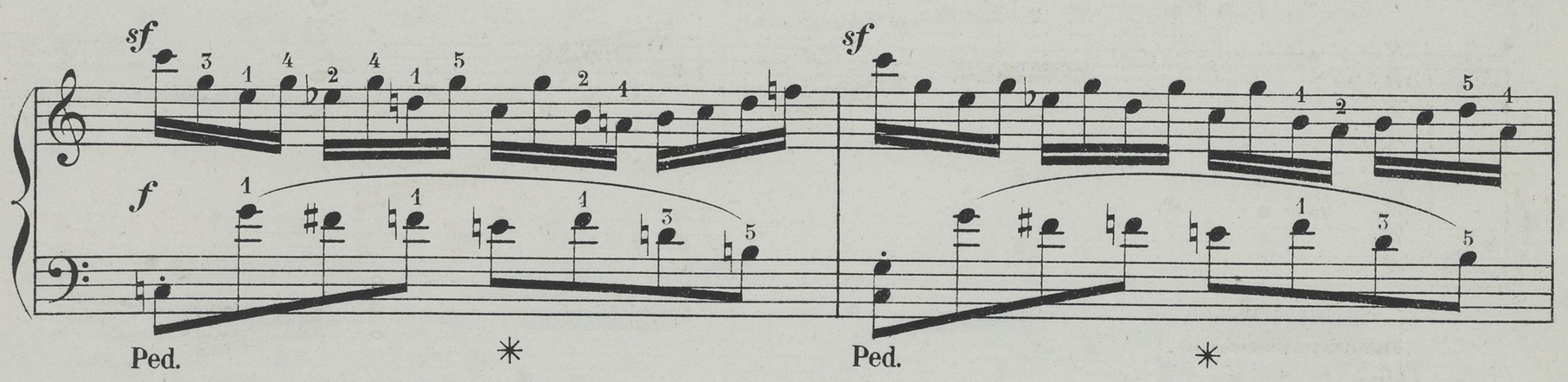
sf
f
sf
Ped.
Ped.

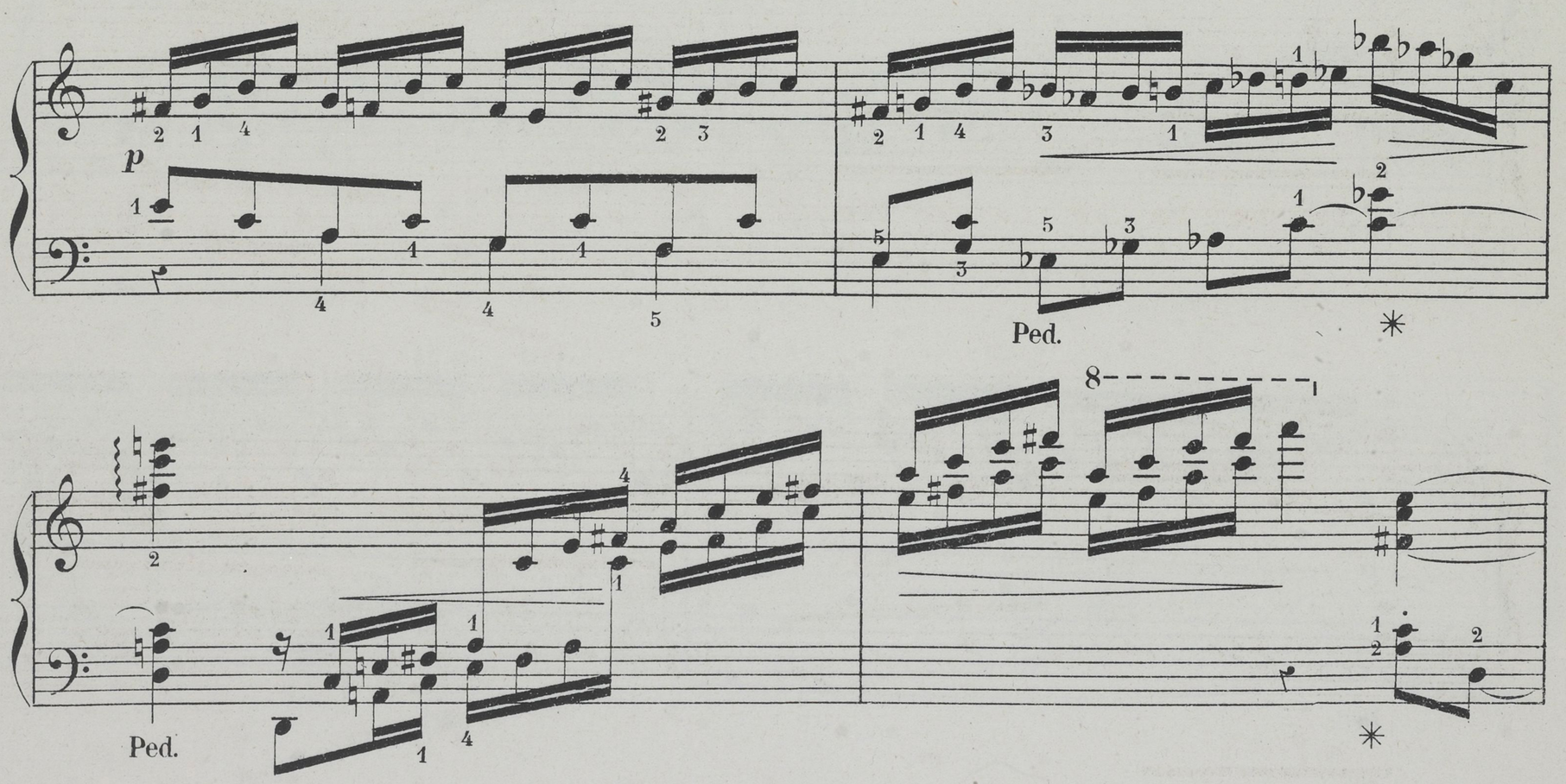
p
Ped.
8
Ped.

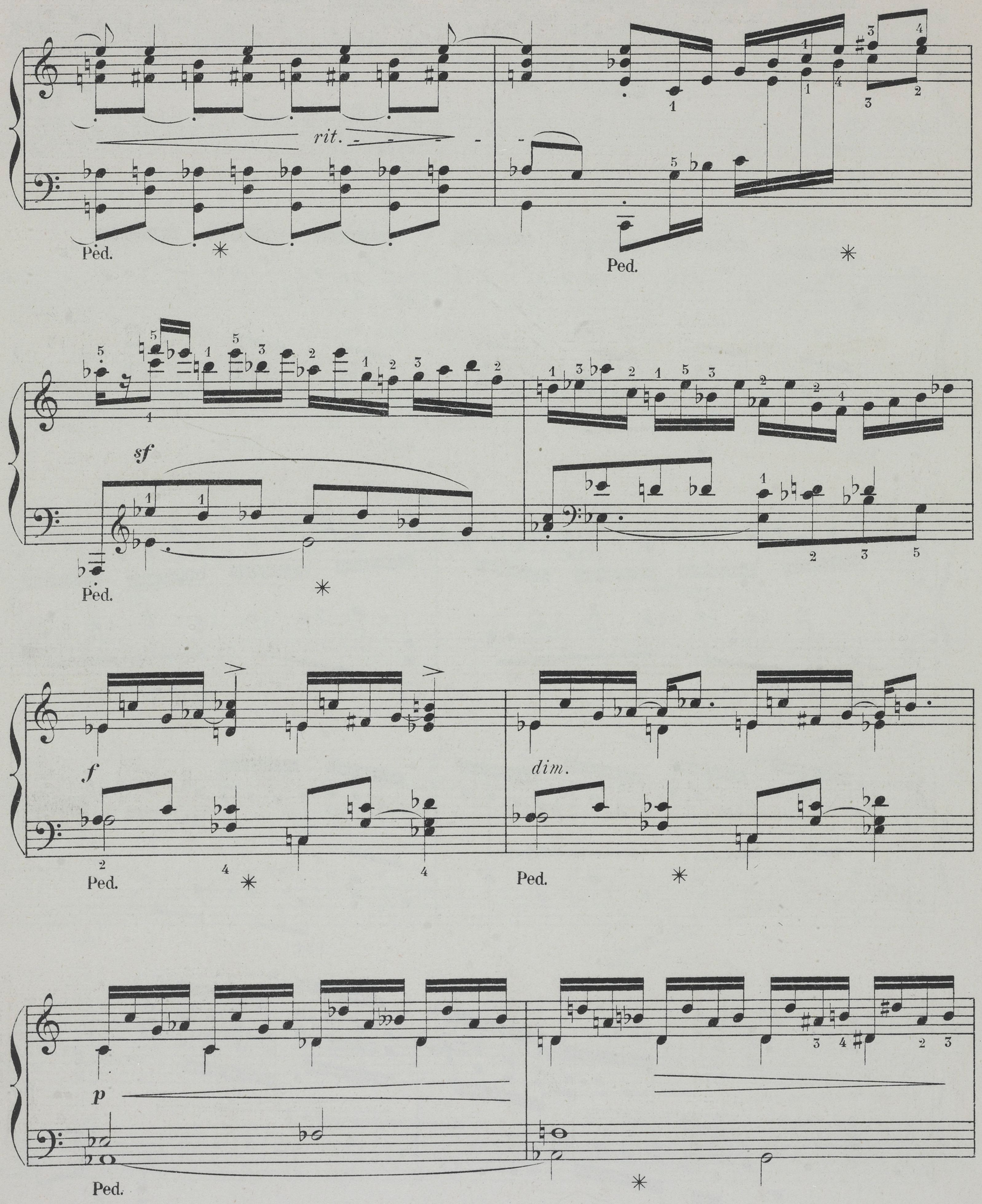
rit.
Ped.
Ped.
sf
Ped.
f
dim.
Ped.
Ped.
p
Ped.

pp

Ped.

sfp

f

Ped.

8

m. g.

8

pp

Ped.

Ped.

Imp. A. Chaimbaud et Cie GULON Grav E. B. et Cie 473

PARIS, 30, boulevard Haussmann, 30. PARIS.

E. BAUDOUX & CIE

ÉDITEURS

MUSIQUE DE PIANO

(Extrait du Catalogue général.)

PRIX NETS

ANTHIOME (F.). **La Moscovite** 1 70
— **Poursuite** 1 35
— **Romance sans paroles** 1 70

BACHMANN (G.). **Chanson de chasse** 1 70
— **Chanson Napolitaine** 1 70
— **Gavotte marquise** 1 70
— **Jeanne,** mazurka . . . . . 2 »
— **Marguerite de Valois** 1 35
— **Rêverie-Berceuse** 1 70

BERNARD (R.). **Lyon,** valse . . . . . 2 »

BORDIER (J.). **Adieu suprême** . . . . . 2 »

BRÉVILLE (P. DE). **Fantaisie** . . . . . 4 »

BROUSTET (E.). **Passepied** 1 70

CANOBY (G.). **Les Violons au camp** 1 70

CARMAN (M.). **Menuet de la fée Carabosse** 1 70
— **Valse de Salon** en *fa* . . . . . 2 »
— **Valse de Concert** en *la* . . . . . 2 »

DALCROZE (E.-J.). **Canzonetta** 1 70
— **Deux Feuillets d'album** . . . . . 2 »
— **Impromptu-Scherzetto** . . . . . 2 »
— **Trois Pièces enfantines** . . . . . 2 »
Maman est triste — Toute petite valse — La Guerre.
— **Trois Pièces mignonnes.**
Nos 1. *Petite Gavotte* 1 35
2. *Petit Menuet* 1 35
3. *Ronde villageoise* 1 35
Réunies . . . . . 3 »
— **Valse badine** . . . . . 2 »

EYMIEU (H.). **Capriccietto** 1 70

FLAXLAND (G.). **Album de Corinne.**
Nos 1. *Flânerie* . . . . . 1 »
2. *Walzetta* 1 35
3. *Retraite militaire* 1 35
4. *Printemps* . . . . . 1 »
5. *Andante* . . . . . 1 »
6. *La Procession* . . . . . 1 »
7. *Au Couvent* . . . . . 1 »
8. *Caprice Sicilien* . . . . . 1 »
9. *Au Bal* (valse) 1 35
10. *Chanson Espagnole* 1 35
Recueil . . . . . 4 »
— **Alsace** . . . . . 2 »
— **Trois Impromptus.**
Nos 1. *Pochade* 1 70
2. *Marche Tartare* . . . . . 1 »
3. *Le Cavalier* 1 35
Réunis 2 50

PRIX NETS

FLAXLAND (G.). **Douze Pièces.**
Nos 1. *Berceuse d'Yvonne* . . . . . 1 »
2. *Flûte et Violoncelle* 1 35
3. *Pantomime* 1 35
4. *Souvenance* 1 35
5. *Kosatchka* (petite cosaque) 1 35
6. *Valse* 1 35
7. *Caprice* 1 35
8. *Menuet* 1 35
9. *Gavotte* 1 35
10. *Bluette* . . . . . } 1 »
11. *Rêverie* . . . . . }
12. *Cloches et Horloge* 1 35
Recueil . . . . . 5 »

FRALIERS (A.-K. DE). **Nuit et Lune,** nocturne 1 35
— **Pifferari,** scène pittoresque . . . . . 2 »

GUIRAUD (G.). **Pavane** 1 70

KRYZANOWSKA (H.). **Krakowiak** 1 70

LACOMBE (P.). **2e Suite** . . . . . 4 »
— **Lento et Intermezzo** (extrait de la 2e suite) . 2 »

LAZZARI (S.). **Deux miniatures** 2 50
Duettino — Valse mélancolique.

LEFEBVRE (C.). **Aubade** 1 70
— **Impromptu** . . . . . 2 »

LE TOURNEUX (E.-F.). **2me Gavotte** 1 70

LUTZ (H.). **Bal** . . . . . 2 »
— **Les Sirènes** 2 50
— **Cinq Pièces.**
Nos 1. *De roses en roses* 1 35
2. *Dans le bois sacré* 1 35
3. *Idée fixe* 1 35
4. *Fixant mon étoile* 1 35
5. *Après vêpres* 1 35
Recueil . . . . . 5 »

LUZZATTO (F.). **Cinq morceaux.**
Nos 1. *Prélude* . . . . . .
2. *Élégie (et Sérénade)* 1 70
3. *Minuetto* . . . . . .
4. *Sérénade (et Élégie)* 1 70
5. *Gavotte* . . . . . .
Recueil . . . . . 4 »

MOREAU (L.). **Deuxième humoresque** 2 50

NEUSTEDT (C.). **Fantaisie chasse** 1 70
— **Fantaisie villageoise** 1 70

ROPARTZ (J. GUY). **Sérénade** . . . . . 2 »

SATIE (ÉRIK). **Le Fils des Étoiles** (Wagnérie kaldéenne du Sar Péladan) . . . . . 3 »

WAILLY (P. DE). **Sous un balcon,** sérénade 1 70

WETTGE (G.). **Gavotte Chantilly** 1 70

IMPRIMERIE CHAIX, RUE BERGÈRE, 20, PARIS. — 12800-8-98. — (Encre Lorilleux).