Acerca de este libro

Esta es una copia digital de un libro que, durante generaciones, se ha conservado en las estanterías de una biblioteca, hasta que Google ha decidido escanearlo como parte de un proyecto que pretende que sea posible descubrir en línea libros de todo el mundo.

Ha sobrevivido tantos años como para que los derechos de autor hayan expirado y el libro pase a ser de dominio público. El que un libro sea de dominio público significa que nunca ha estado protegido por derechos de autor, o bien que el período legal de estos derechos ya ha expirado. Es posible que una misma obra sea de dominio público en unos países y, sin embargo, no lo sea en otros. Los libros de dominio público son nuestras puertas hacia el pasado, suponen un patrimonio histórico, cultural y de conocimientos que, a menudo, resulta difícil de descubrir.

Todas las anotaciones, marcas y otras señales en los márgenes que estén presentes en el volumen original aparecerán también en este archivo como testimonio del largo viaje que el libro ha recorrido desde el editor hasta la biblioteca y, finalmente, hasta usted.

Normas de uso

Google se enorgullece de poder colaborar con distintas bibliotecas para digitalizar los materiales de dominio público a fin de hacerlos accesibles a todo el mundo. Los libros de dominio público son patrimonio de todos, nosotros somos sus humildes guardianes. No obstante, se trata de un trabajo caro. Por este motivo, y para poder ofrecer este recurso, hemos tomado medidas para evitar que se produzca un abuso por parte de terceros con fines comerciales, y hemos incluido restricciones técnicas sobre las solicitudes automatizadas.

Asimismo, le pedimos que:

+ *Haga un uso exclusivamente no comercial de estos archivos* Hemos diseñado la Búsqueda de libros de Google para el uso de particulares; como tal, le pedimos que utilice estos archivos con fines personales, y no comerciales.

+ *No envíe solicitudes automatizadas* Por favor, no envíe solicitudes automatizadas de ningún tipo al sistema de Google. Si está llevando a cabo una investigación sobre traducción automática, reconocimiento óptico de caracteres u otros campos para los que resulte útil disfrutar de acceso a una gran cantidad de texto, por favor, envíenos un mensaje. Fomentamos el uso de materiales de dominio público con estos propósitos y seguro que podremos ayudarle.

+ *Conserve la atribución* La filigrana de Google que verá en todos los archivos es fundamental para informar a los usuarios sobre este proyecto y ayudarles a encontrar materiales adicionales en la Búsqueda de libros de Google. Por favor, no la elimine.

+ *Manténgase siempre dentro de la legalidad* Sea cual sea el uso que haga de estos materiales, recuerde que es responsable de asegurarse de que todo lo que hace es legal. No dé por sentado que, por el hecho de que una obra se considere de dominio público para los usuarios de los Estados Unidos, lo será también para los usuarios de otros países. La legislación sobre derechos de autor varía de un país a otro, y no podemos facilitar información sobre si está permitido un uso específico de algún libro. Por favor, no suponga que la aparición de un libro en nuestro programa significa que se puede utilizar de igual manera en todo el mundo. La responsabilidad ante la infracción de los derechos de autor puede ser muy grave.

Acerca de la Búsqueda de libros de Google

El objetivo de Google consiste en organizar información procedente de todo el mundo y hacerla accesible y útil de forma universal. El programa de Búsqueda de libros de Google ayuda a los lectores a descubrir los libros de todo el mundo a la vez que ayuda a autores y editores a llegar a nuevas audiencias. Podrá realizar búsquedas en el texto completo de este libro en la web, en la página `http://books.google.com`

This is a reproduction of a library book that was digitized by Google as part of an ongoing effort to preserve the information in books and make it universally accessible.

Google™ books

http://books.google.com

4 Mus.pr.
63478
3 Einh.

Digitized by Google

Digitized by Google

Digitized by Google

Digitized by Google

à Mr Georges Osborne.

7e

TRIO

POUR

Piano, Violon et Violoncelle

PAR

J. P. PIXIS

AV

Op: 147. *Prix 18f*

A PARIS, chez **S. RICHAULT**, *Editeur, Boulevart Poissonnière, 26 au 1er*
Leipsig, F. Hofmeister. Londres, Wessel et Cie (92 G. R) Milan, Ricordi. *Propriété des Editeurs.*

Digitized by Google

4 Mus. pr. 63478
115
3 Einh.

1

BSB MÜNCHEN
Fg 196140882

Digitized by Google

Digitized by Google

7.ème TRIO. J. P. PIXIS ŒUVRE 147.

à Monsieur Georges OSBORNE

Allegro agitato. con espress.

VIOLON.

VIOLONCELLE.

Allegro agitato.

PIANO. *p* *legato.*

p

mf rite - - - nu - - - to.

a Tempo.

mf rite - - - nu - - - to. *p*

a Tempo.

B S B MÜNCHEN

Digitized by Google

cres.

f

p

p

con espress.

cres.

f

p

cres.

p

cres.

vf

vf

ff

ff

a Tempo.

cres.

ff

poco ritenuto

ff

a Tempo.

vf

vf

ff Ped.

poco ritenuto.

Ped. *ff*

ten.

ten.

p pizzic.

ten.

ten.

p pizzic.

Ped.

ten.

ten.

f strepi-toso.

1 2 3

1

Digitized by Google

arco. pizzic.

f ten. ten. ten. *p*

ff arco. *p* pizzic.

p *f* ten. ten. *p*

ff *tf* *tf*

arco. *ff* *tf* *tf*

ff

ff

ff *p* *ff* *p*

f

f agitato. rfz rfz

ff *rf* *f*

ff

Digitized by Google

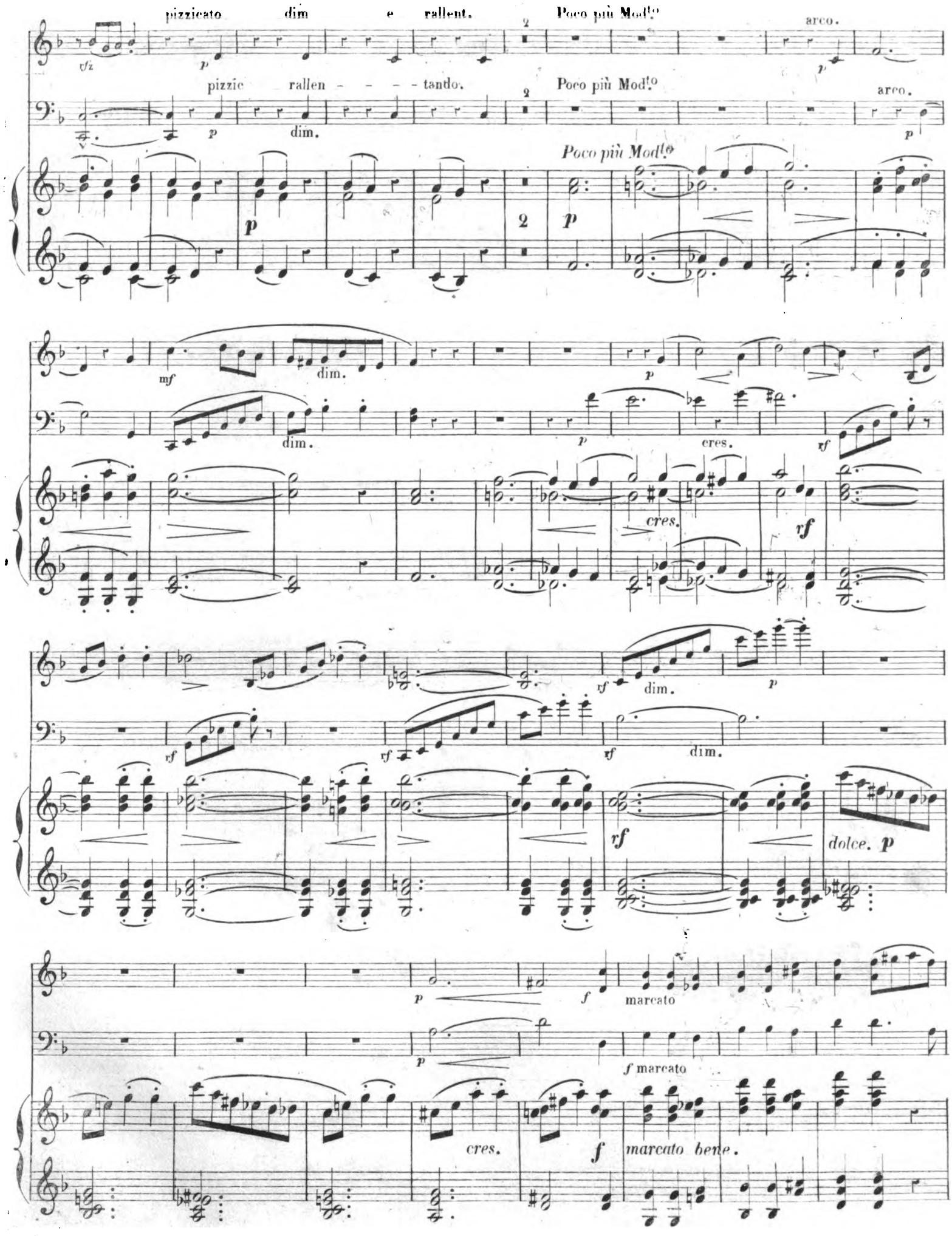

Digitized by Google

pp

pp

8a ..... loco.

8a ..... loco.

Ped. pp

8a ..... loco.

Ped.

8a ..... loco.

Ped. cres.

dim. e poco ri - te - - nu - to a Tempo.

pp

dim.

poco ri - te - nu - - to a Tempo.

pp

8a ..... loco.

p

8a ..... loco.

Ped.

Ped.

dim. poco ri - tenuto

pp

leggatissimo.

a Tempo.

poco

poco

sempre legato.

poco a

Digitized by Google

a poco. cres. mar-

a poco. cres. mar-

poco cres - ed a - nimato. *f* *mar-*

-catissimo. molto ri - - - te - - - nu - - to.

-catissimo. molto ri - - - te - nu - - to.

8ª

-catissimo. Ped. *mol - to ri - te - nu - to.* *ff*

a Tempo. rallen - tando.

a Tempo. rallentan - - - do.

a Tempo. *p* *ral - - lentan - do.* *pp*

Digitized by Google

dolce.

a Tempo.

3me

dolce.

2de Corde.

a Tempo.

leg- gierè.

p

cres.

mf

cres.

cres.

f

f

f

con fuoco.

ff

ff

f

rf

tf

rf

tf

pizzic.

p

p pizzic.

rf

dim.

p

sempre

legato.

Digitized by Google

arco.

arco.

cres.

mf ral - - lent. pp dolce.

cres. rall f pp dolce.

8a

ral - - lent.

mf pp leggierissimo.

sem - pre cres ff ben tenuto.

cres.

f ff

8a loco.

sempre cres - - - cen - - - do. ff

Ped.

sf f

f

8a

Ped. f

con forza.

Digitized by Google

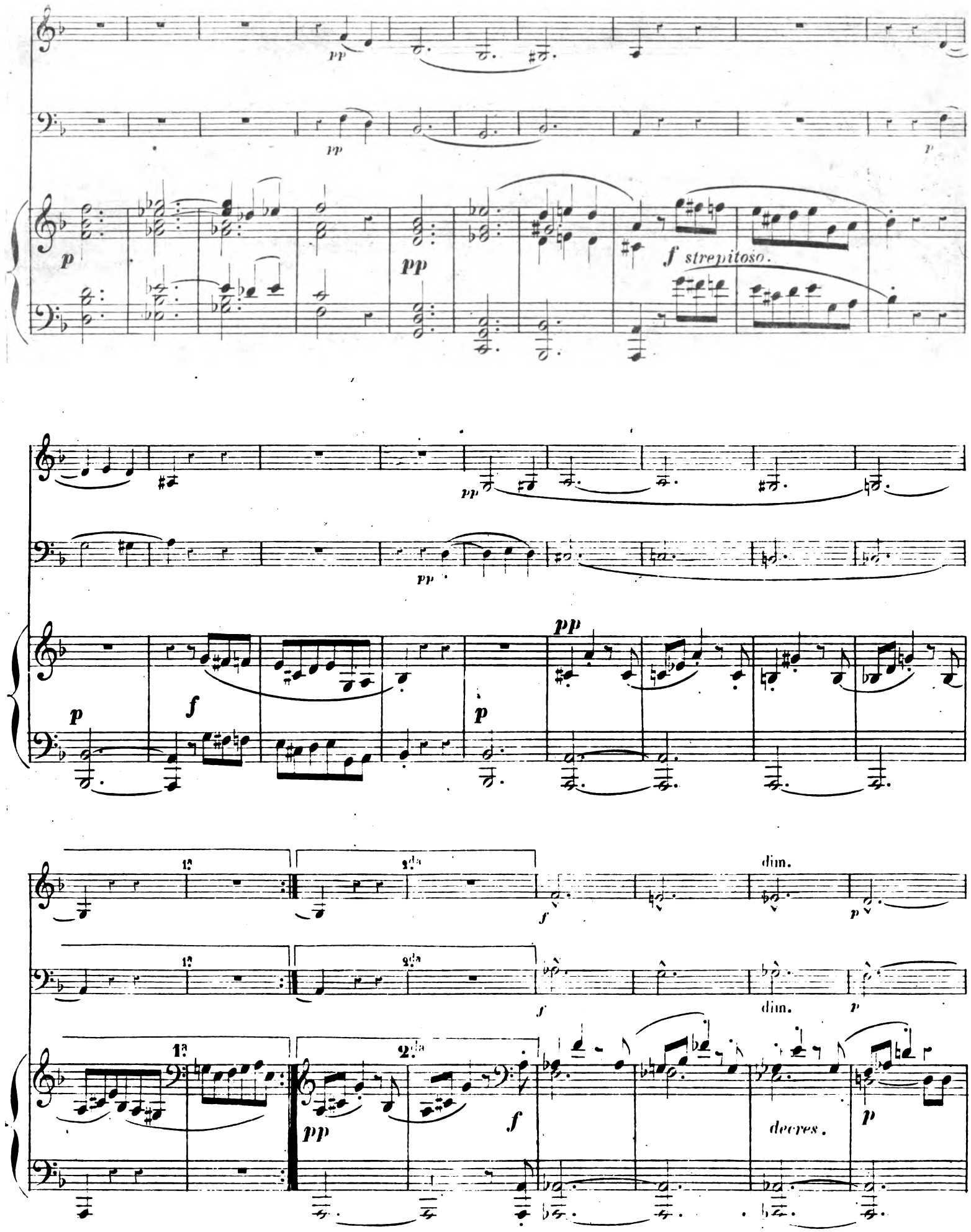

Digitized by Google

f *f* *sf*

f *e marcato.* *rf* *rf* *rf* *cres.*

ff e ben marcato. con fuoco.

f

ff e ben marcato.

8ª

ff con fuoco.

ff

con fuoco.

f *ff*

8ª

rff

Digitized by Google

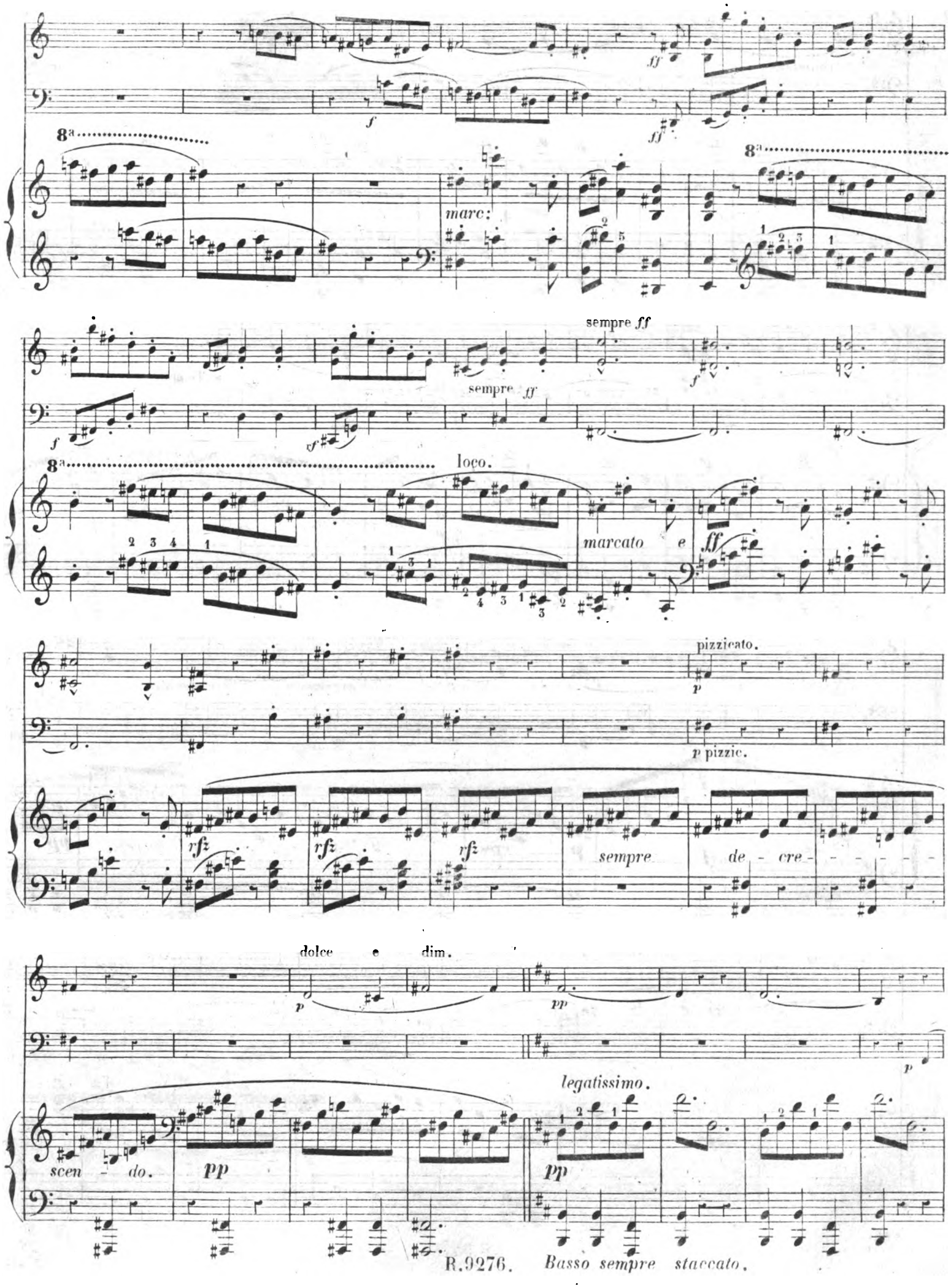

Digitized by Google

con espress

rf

rite - nu - to a Tempo.

mf rf

mf riten rf a Tempo.

a Tempo.

mf rite - - nuto. rf rf

mf dim.

dolce.

p mf dolce.

xf p cres. mf decres. pp

p

p

Digitized by Google

poco più lento.

ff rite - nuto.

ff marcato.

marcato.

ff ri - te - nu - to. ff poco più lento.

ff rite - nuto ten ten un poco più lento.

a Tempo. pizzic arco.

f p f

a Tempo. pizzic arco.

ff p ff

ff a Tempo ten strepitoso.

2 3 4 1

p ten f

pizzic arco.

p f

pizzic arco.

p f

ten

p f

Digitized by Google

ff

ff

2 3 1

ben marcato.

p

mf

agitato.

vf

mf

f

agitato.

vf

f

p

ff

vf

vf

vf

pizzic ral - - - len - - - tan - do.

dim.

p

dim.

p

ral - lent.

pizzic.

f

dim.

p

ral - lent.

dim.

Digitized by Google

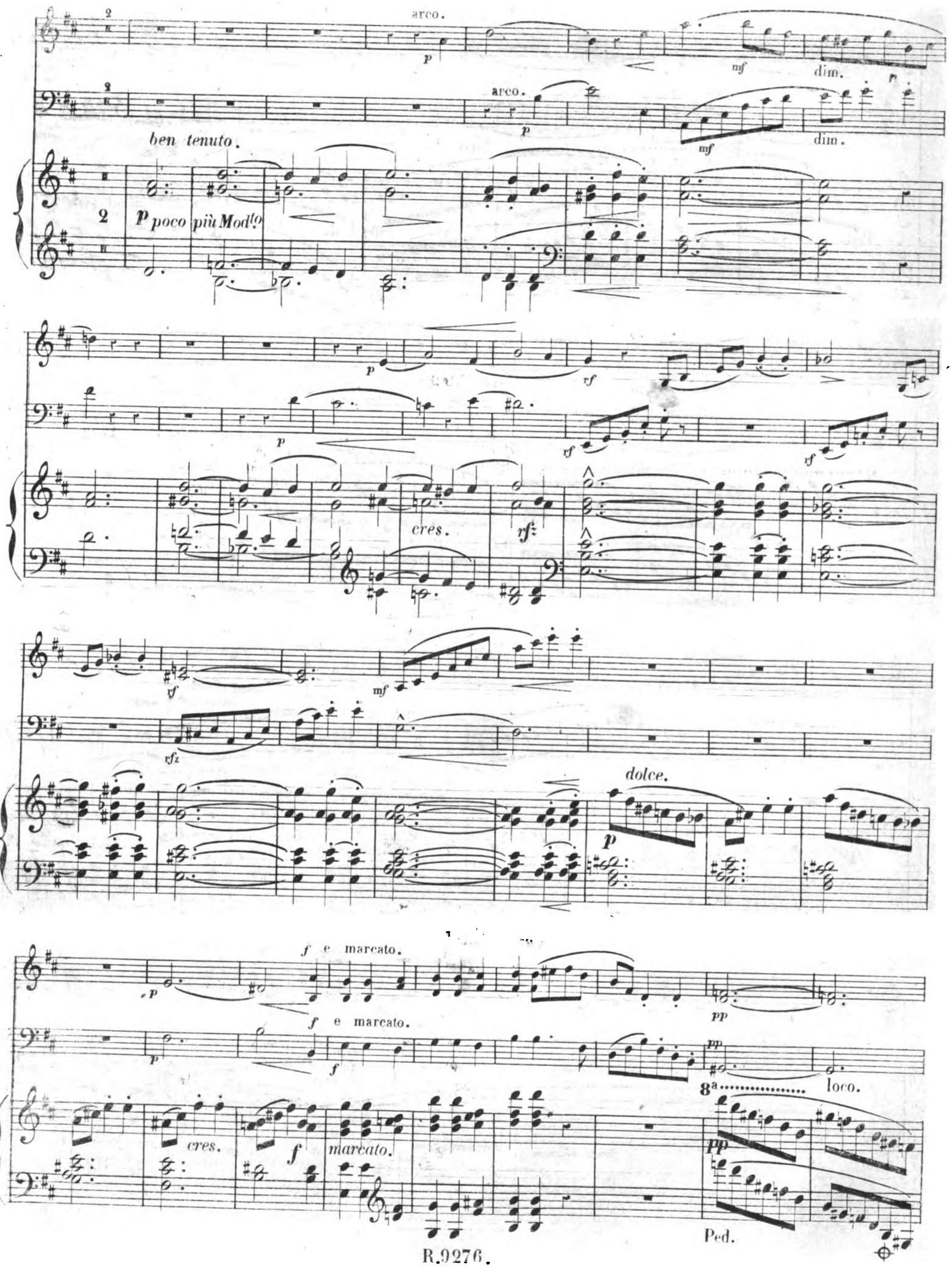

Digitized by Google

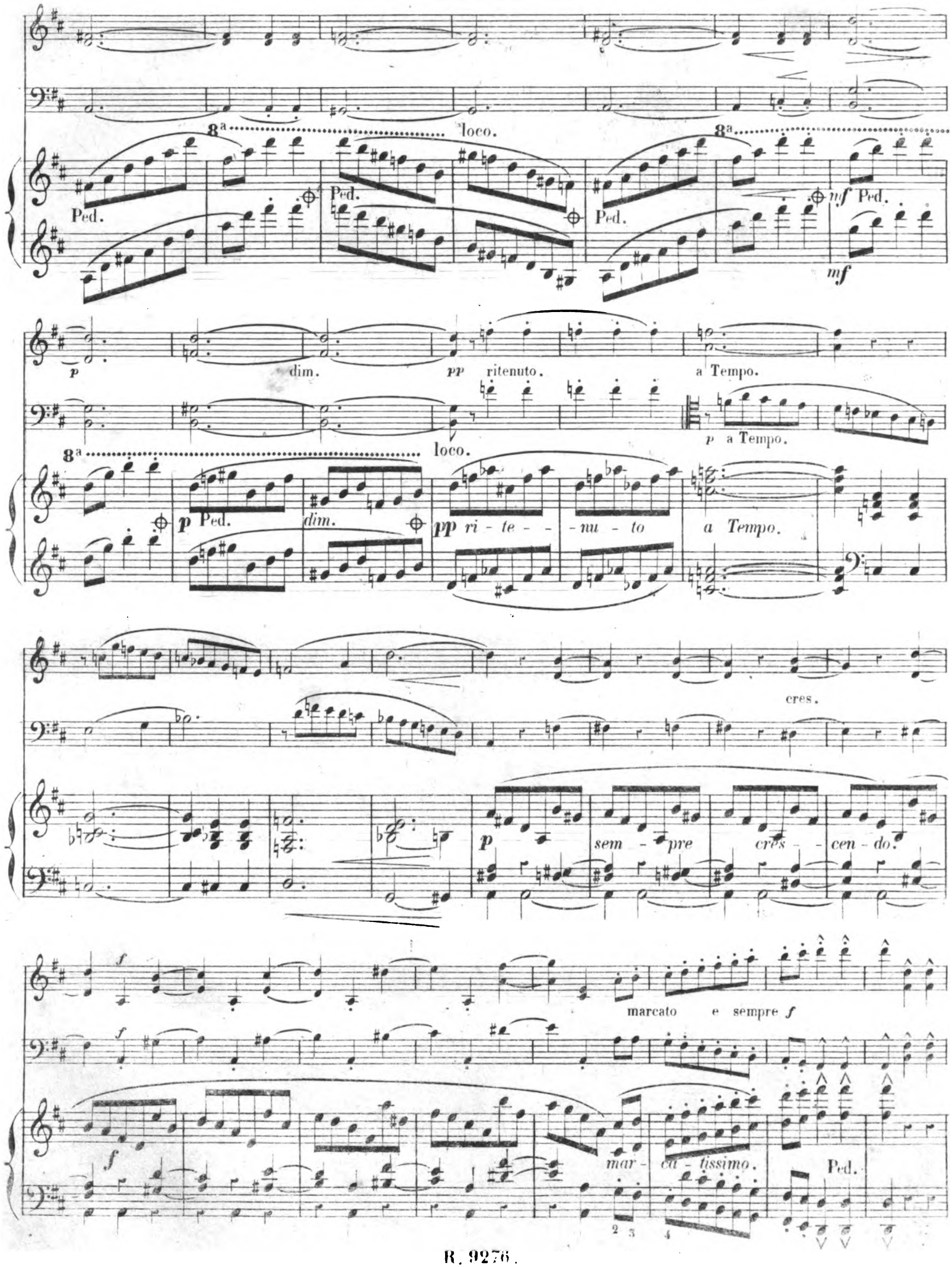

Digitized by Google

a Tempo

mol - to ri - - - te - nu - - - - - to.

p

mol - to ri - - - te - nu - to.

a Tempo.

p

8a

molto ri - - - te - - - - nu - - - to.

a Tempo.

p

p

p

p ral - lentando e dim.

dim.

p

rallen - - - tan - - - - - - do.

pp

ral-len - - - - - - -

pp tando.

a Tempo.

pp

p dol.

p

a Tempo leggiero.

p

cres.

p

Digitized by Google

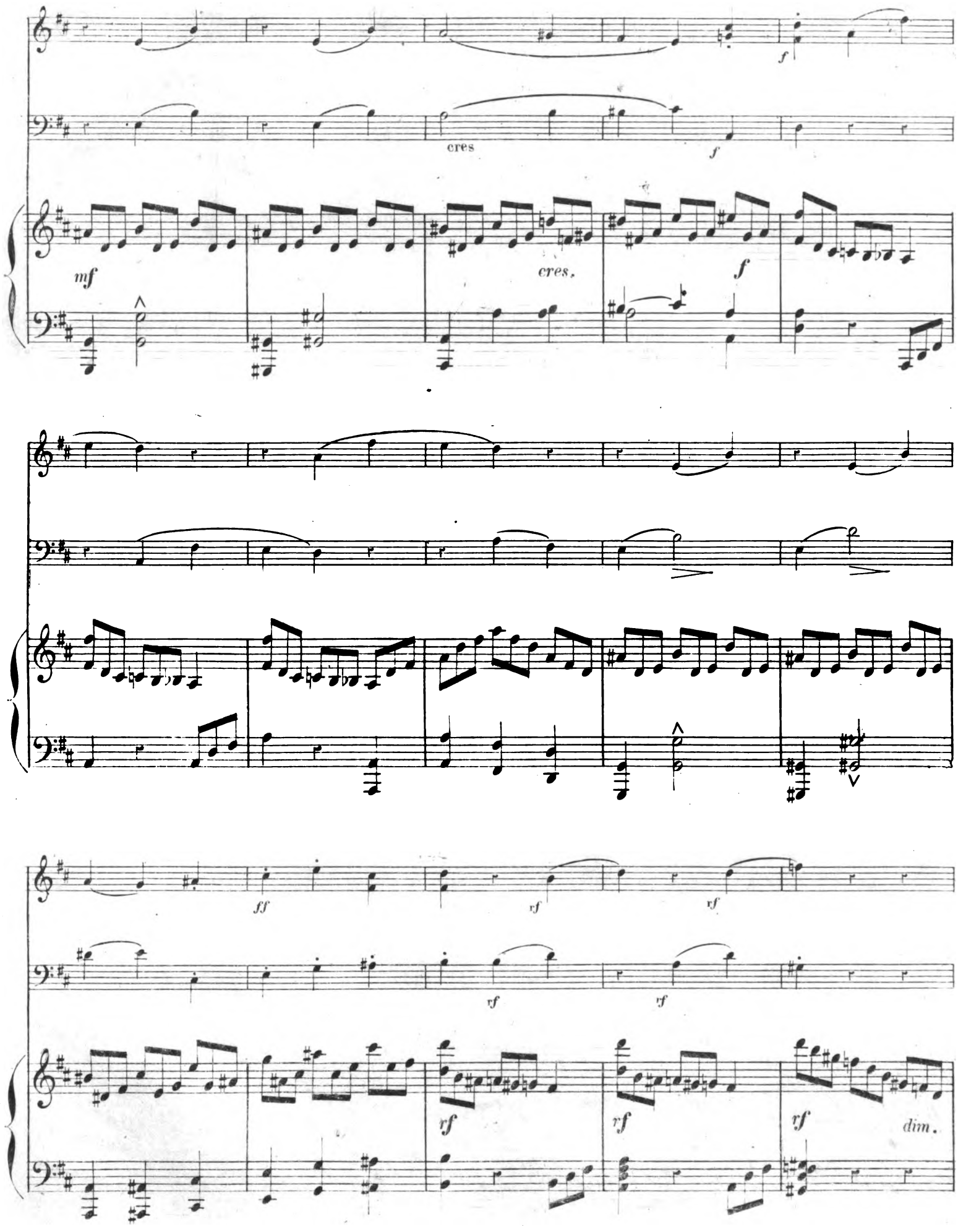

Digitized by Google

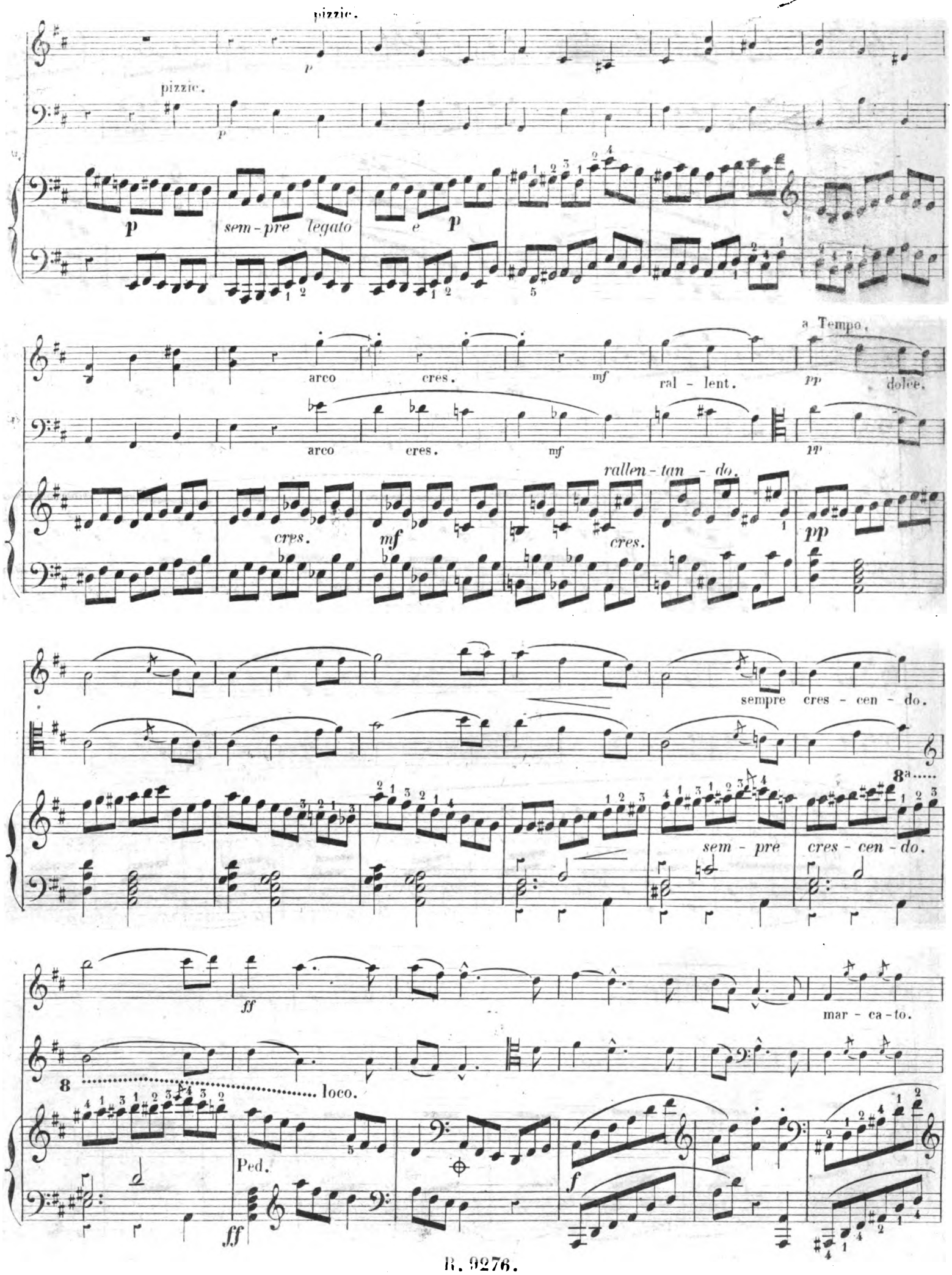

Digitized by Google

sempre *f*

rf *rf* *f*

pizzicato. poco a poco cres - cen -

p pizzic. cres.

p *poco* *a* *poco* *cres.*

mf *f* *dim* Ped. *p*

Parco dolce.

pp dolce. dim. molto

pp dim.

Ped. *pp* Ped.

Digitized by Google

cres - cendo. *ff* ri - te - - nu - to.

molto cres. *ff* rite - - - - nu - to.

molto Ped *cres - cen - do.* *ff* Ped. *rite - - - nu - to.*

a Tempo. *ff* con tutta la forza.

a Tempo. con tutta la forza.

Ped. Ped. *con tutta la forza.*

ral - - - - len -

p *p* ral - - - - - - - - len - - - - tanto.

rf *p* *sem - pre più lento.* *pp*

Ped.

- - - tan - - - - do. sempre più lento. morendo. pizzic. *ppp*

dim. sempre più lento. morendo.

8ª

moren - do. *ppp*

Ped.

Digitized by Google

SCÈNE BOHÉMIENNE.

Andante con moto.

arco.

p pizzicato.

arco.

SCÈNE BOHÉMIENNE.

p

p

pp

p

mf

mf

p

mf

cres.

f

cres.

f

p

Digitized by Google

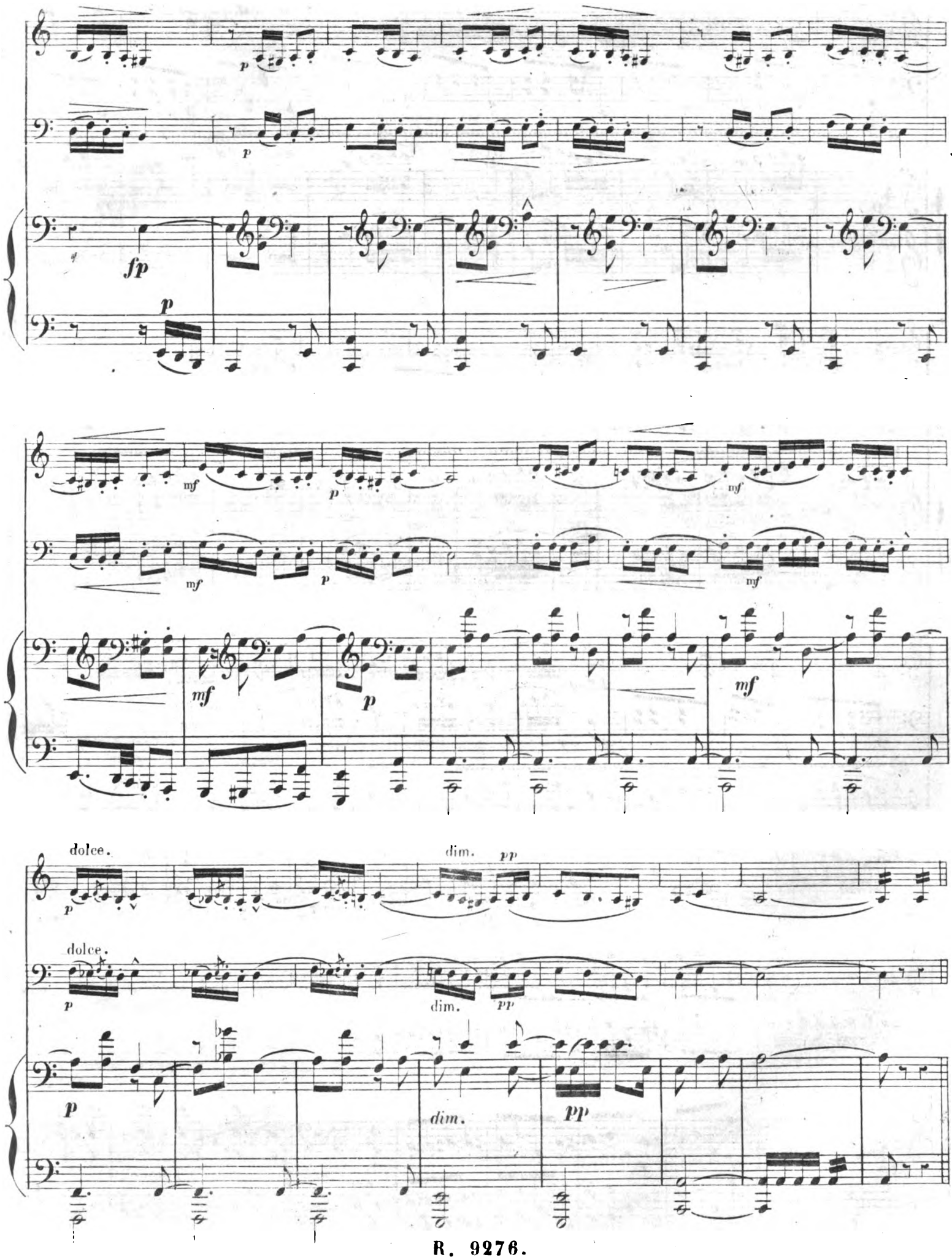

Digitized by Google

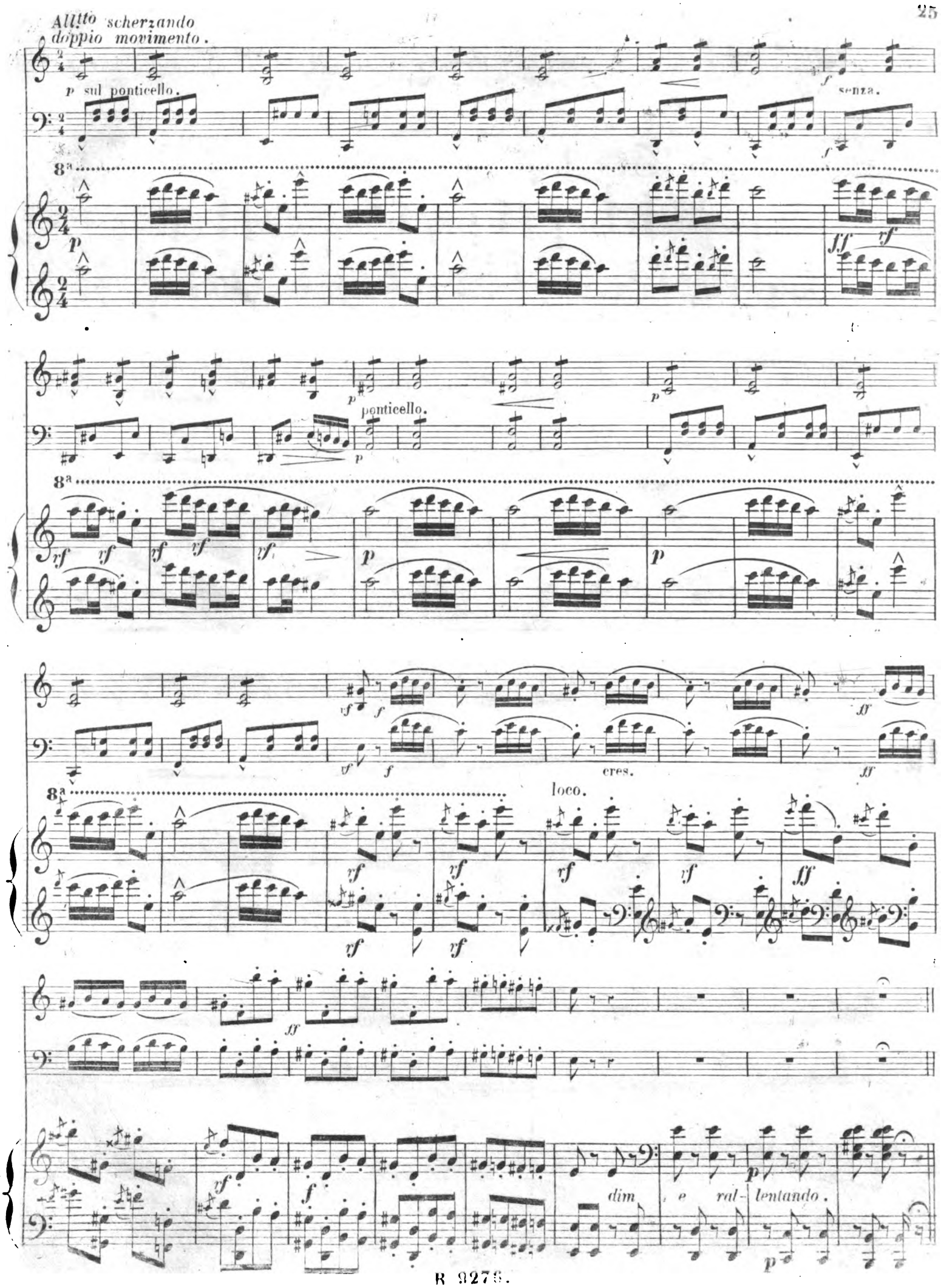

Digitized by Google

Tempo 1º

poco a poco cres - - - cen - - - - do.

p

poco a poco cres - - - cen - - - - do.

Tempo Iº

8ª.....

p poco a poco cres mf sempre cresc. f

f ff ten. mf

cres. fff mf

vf p

vf p

cres - - - - - - - - cen - - - do.

cres - - - - - - cen - - - - - - - - do.

8ª..... loco. 8ª.....loco.

poco a po - co cres.

Digitized by Google

fz

f

mf

cres.

f

de-cres.

mf

pizzicato.

poco ri-tar-dan-do.

mf

poco ritard.

p calmato.

mf

ral - - - - len- - tan - do.

mf ral - - - len - - tan-do più

più lento.

a Tempo.

p arco.

poco rallen - - tando.

dol.

p

dolce.

a Tempo.

lento

p

dim.

pp

ral-len - - - tando.

Digitized by Google

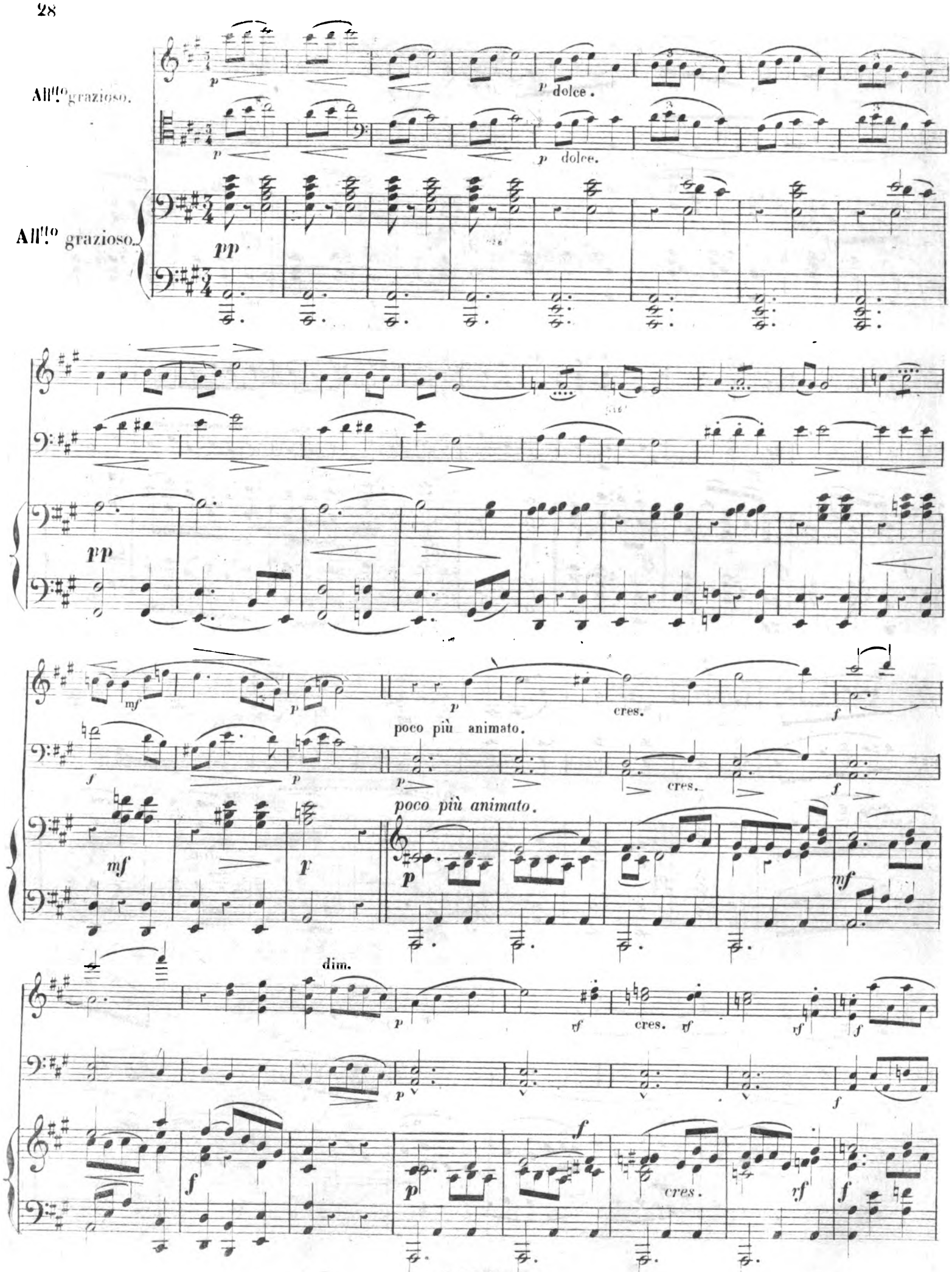

Digitized by Google

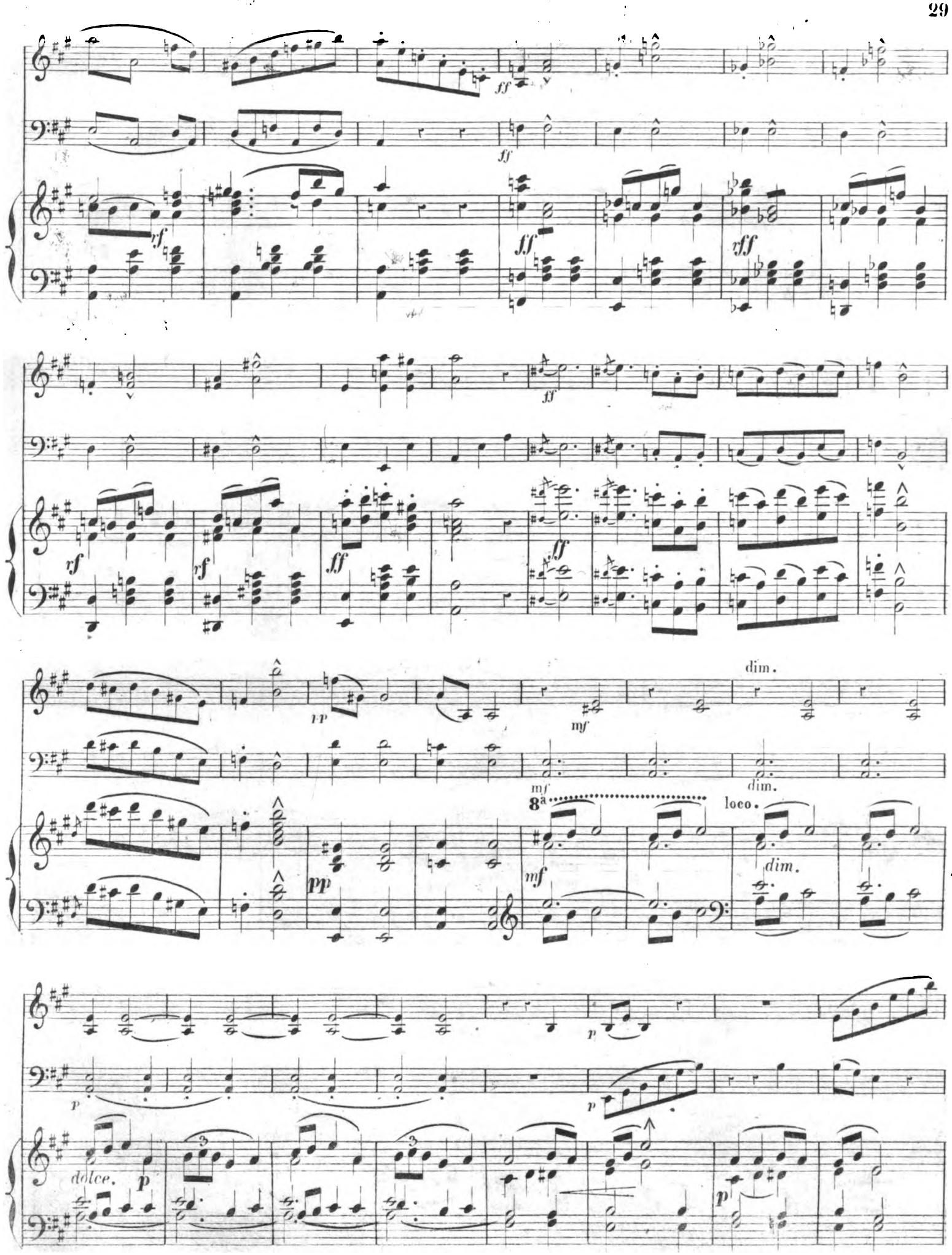

Digitized by Google

pizzic.

cres.

mf

p

cres.

mf

arco.

poco piu animato.

p

cres.

mf

arco.

cres.

mf

f

poco più animato.

p

cres.

mf

f

f

dim.

p

zf

zf

zf

cres.

f

p

f

cres.

f

ff

ff

f

rff

rff

Digitized by Google

ff

rf rf ff ff

f p dim. poco a

p poco a

f p dim.

poco ral - - - - - - - - len - - - - - - - - tan - - - - do. morendo.

poco ral - - - - - - - - len - - - - - - - - tan - - - - do. morendo.

pp per-dendosi sempre più mo-

Tempo 1º rallen - - - - - tando.

p pizzicato.

pizzicato.

-rendo. Tempo Iº ral - len - - tan - do.

p dim. pp

Ped.

rfp

Digitized by Google

FINALE. Poco Adagio Marcia Funèbre.

p pizzic.

FINALE. Poco Adagio Marcia Funèbre.

p pizzic.

FINALE. Poco Adagio Marcia Funèbre.

pp

pp

arco.

arco. mf dim.

dim.

dim.

Digitized by Google

pp p ben ten.

pp p ben ten.

pp p

cres. f dim. p

mf f dim.

cres. mf f dim. p

pp pizzic.

pp pizzic.

sempre dim. pp

Digitized by Google

cres mf sem - pre cres. rf rf rf

cres. mf sempre cres. rf rf rf

poco a poco. cres. mf

arco. ff arco. ff

ff

sempre ff sempre ff

Digitized by Google

dolce.

p

dolce.

p

sempre *ff*

dim. *p*

con espress.

sempre cres.

con espress.

sempre cres.

sempre *crescendo.*

Digitized by Google

f ed agitato stringendo *ff*

f ed agitato stringendo *ff*

stringendo.

f *ed* *agitato.* *ben marcato* *stringendo.* *ff*

ritenuto.

dim. *p* pizzic. sempre *p*

dim. e riten: pizzic.

poco rallen - tan - do. *p*

dim.

arco. cres. *mf*

arco. *mf*

p *cres.* *mf* *sempre*

Digitized by Google

f dim. pp pizzic.

f dim. pp pizzic.

f cres. f dim. p dim.

sempre più

sempre più

a Tempo arco. poco più lento.

ral - len - tan - do. p pp

pizzic.

perden - - do - si. a Tempo. arco. poco più lento.

riten. a Tempo.

pp dim. poco più lento.

attacca.

Digitized by Google

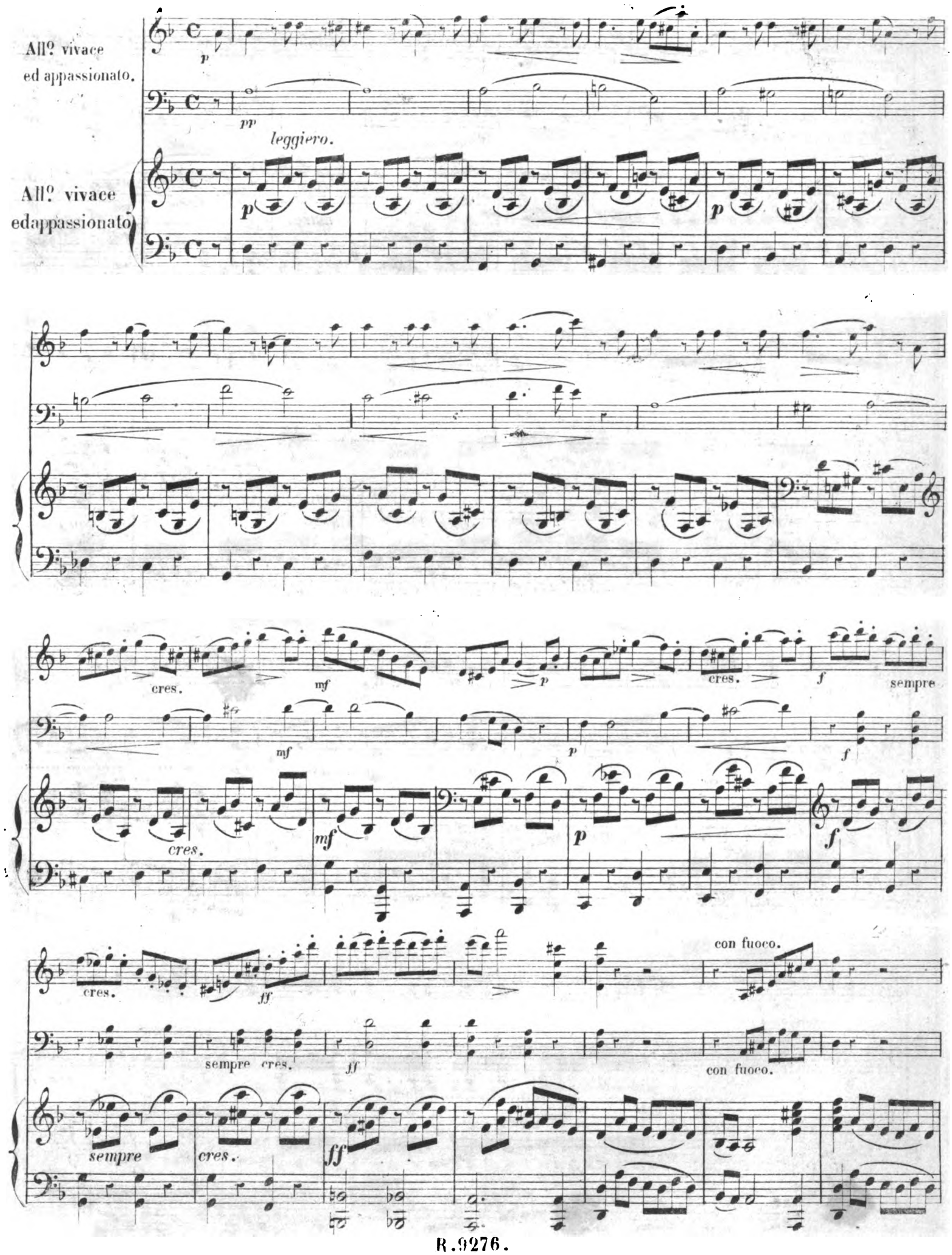

Digitized by Google

marcato.

marcato.

marc.

rf

rf

rf

rf

sf

sf

rf

marc.

Ped. con fuoco.

rf

rf

8a ..... loco.

rf

8a .....

Ped.

Ped.

Ped.

sempre f

ff

rf

ff

8a ..... loco.

rf

Ped.

rf

ff

rf

Digitized by Google

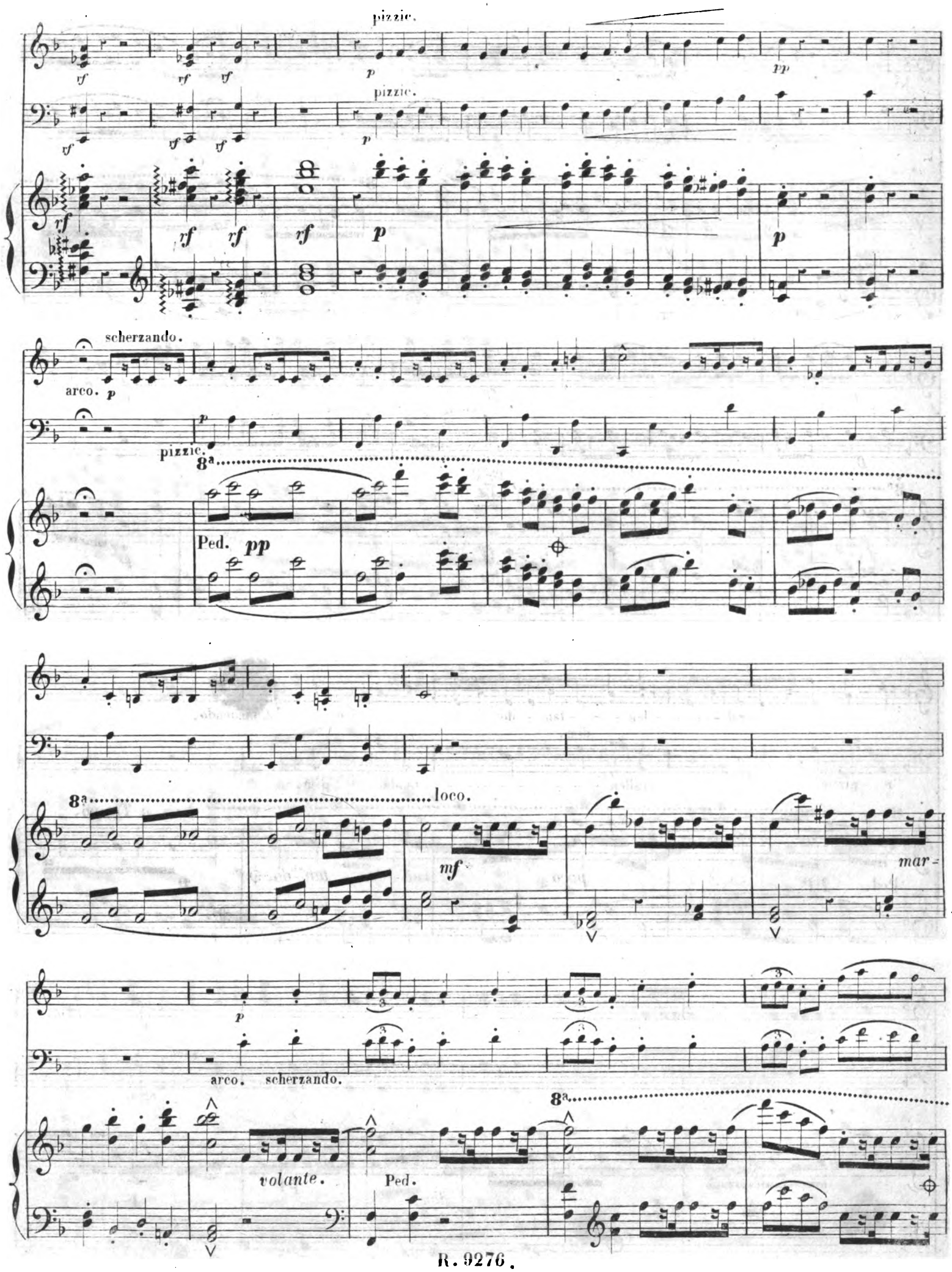

Digitized by Google

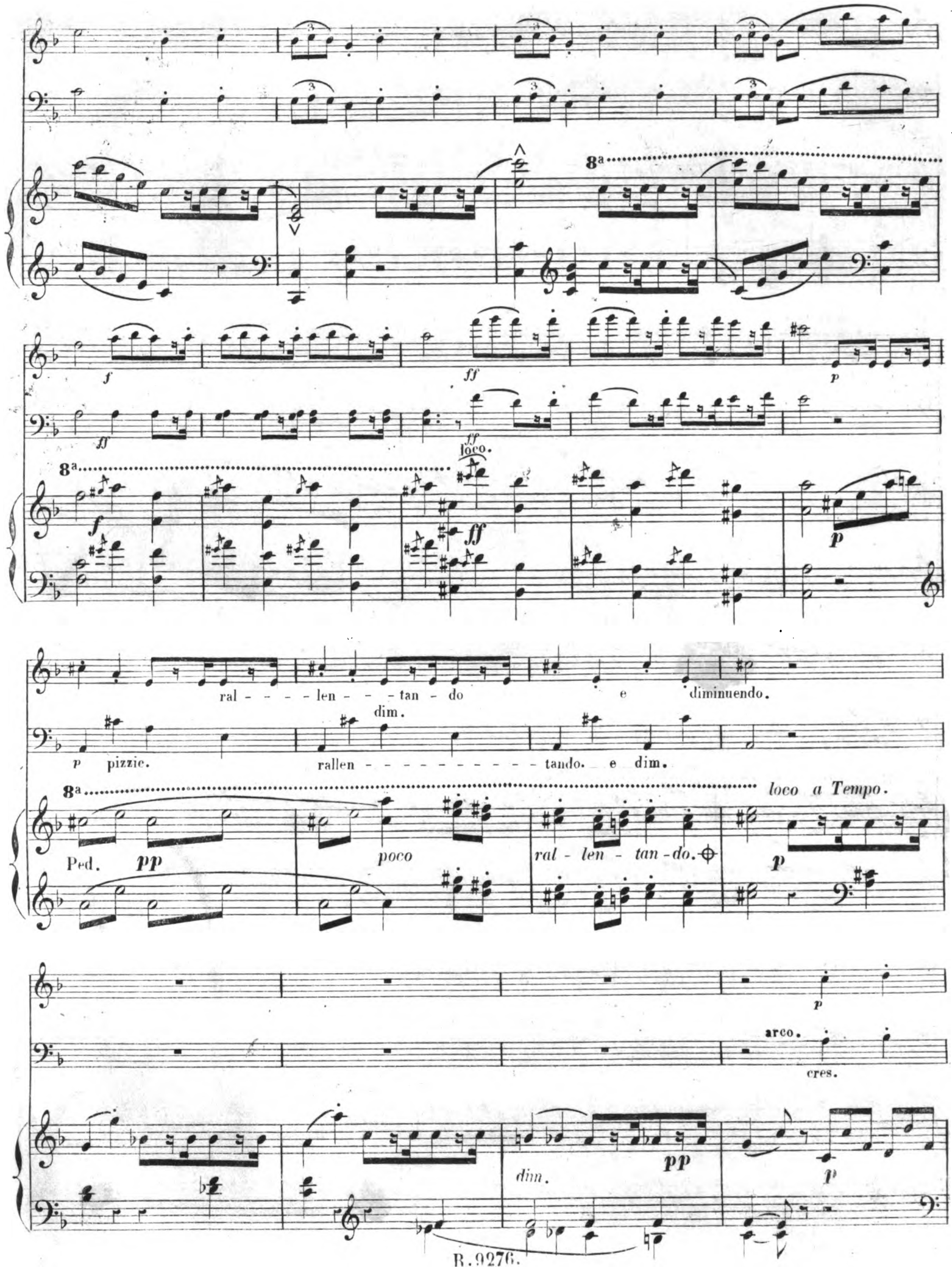

Digitized by Google

p poco a poco crescendo. mf

p poco a poco cresc. mf

8a ..... loco.

poco a poco Ped. cres. mf Ped. f

sempre più forte. ff

sempre più forte.

8a .....

con fuoco. rf Ped.

ff

8a ..... loco.

rf rf rf

rf

rf

8a ..... loco.

Ped. rf

Digitized by Google

p

p

p

pp leggieramente.

mf

poco a poco cres.

poco a poco cres.

f

mf

f

mf

sempre più forte.

Digitized by Google

mf

cres.

mf

cres.

vf

molto cres.

ff

vf

vf

vf

ff

ff

Digitized by Google

sf ff sf con forza.

sf ff rf con forza.

ff Ped. con forza.

mf pizzic dim.

mf pizzic dim.

rf dim poco

p arco. pp

p arco. pp

a poco. p sempre dim.

Digitized by Google

poco ri - - - te - - nu - - to a

p

poco. ri - - - te - - nu - - to.

a Tempo.

pp

Tempo.

a Tempo.

leggiero.

mf

p

mf

p

cres.

mf

p

Digitized by Google

f cres. ff vf vf

f cres. ff

sem - pre cres.

con fuoco. vff vff

con fuoco. vff vff

con fuoco. 8va

sempre ff marcato.

sempre ff

8a

ff rf rf rf

pizzic.

p poco rite - nu - - - to.

p pizzic.

8a

p stacato. poco ri - te - nu - - - to. pp

Digitized by Google

scherzando.

arco. *p*

pizzicato.

p

8ª ..... loco.

pp

Ped.

f *rf* *rf* *marcato.*

p

scherzando.

p

8ª ..... loco.

p *leggieramente.*

Digitized by Google

8ª

f

f

f

p dim e ral - - - - len - - - tan - - - - - do.

p pizzic.

p *pp* Ped. ral - len - tan - do.

a Tempo

nf

dim.

pp

p

Digitized by Google

mf

poco a poco cres.

mf

8a ..... loco.

poco a poco cres.

mf

cres.

f

p

f

cres.

f

p

p

8a ..... loco.

poco a poco crescendo.

Digitized by Google

mf sempre cres. ff

mf sempre più cres. ff

8a.....loco.

mf sempre più forte. ff

Ped.

3 3 3 p

8a.....

mf

sempre col piano.

p dolce sempre col piano.

8a.....loco. 8a.....

dim e poco ri - te - nu - to à piacère. mf

Digitized by Google

molto ritenuto.

molto ritenuto.

8ª ..... loco.

dim.

p sempre ad libitum molto ritenuto.

pp più lento. stringendo. cres. ff più lento con strepito molto riten.

pp più lento. stringendo. 8ª più lento. con strepito molto riten.

8ª ..... loco.

pp più lento. molto crescendo stringendo. ff

tutta la forza lento. con strepito molto riten.

Ped. Ped. Ped. Ped.

presto.

con tutta la forza.

rf

presto.

rf

Presto.

8ª ..... loco.

8ª .....

tutta la forza.

Ped. Ped. Ped.

Digitized by Google

ff

2de

2de

vff

8a.....loco.

8a.....loco.

Ped.

Ped.

Ped.

sempre. ff

Ped.

Ped.

8a..... loco.

Ped il più ff possibile.

Ped.

R 9276.

R S B MÜNCHEN

Musiksammlung: W. Höckner

Digitized by Google

Digitized by Google

Digitized by Google

Digitized by Google

Digitized by Google

Digitized by Google

4 Mus.pr. 63478

Digitized by Google

7.ème TRIO. J.P. PIXIS ŒUVRE 147.

VIOLON.

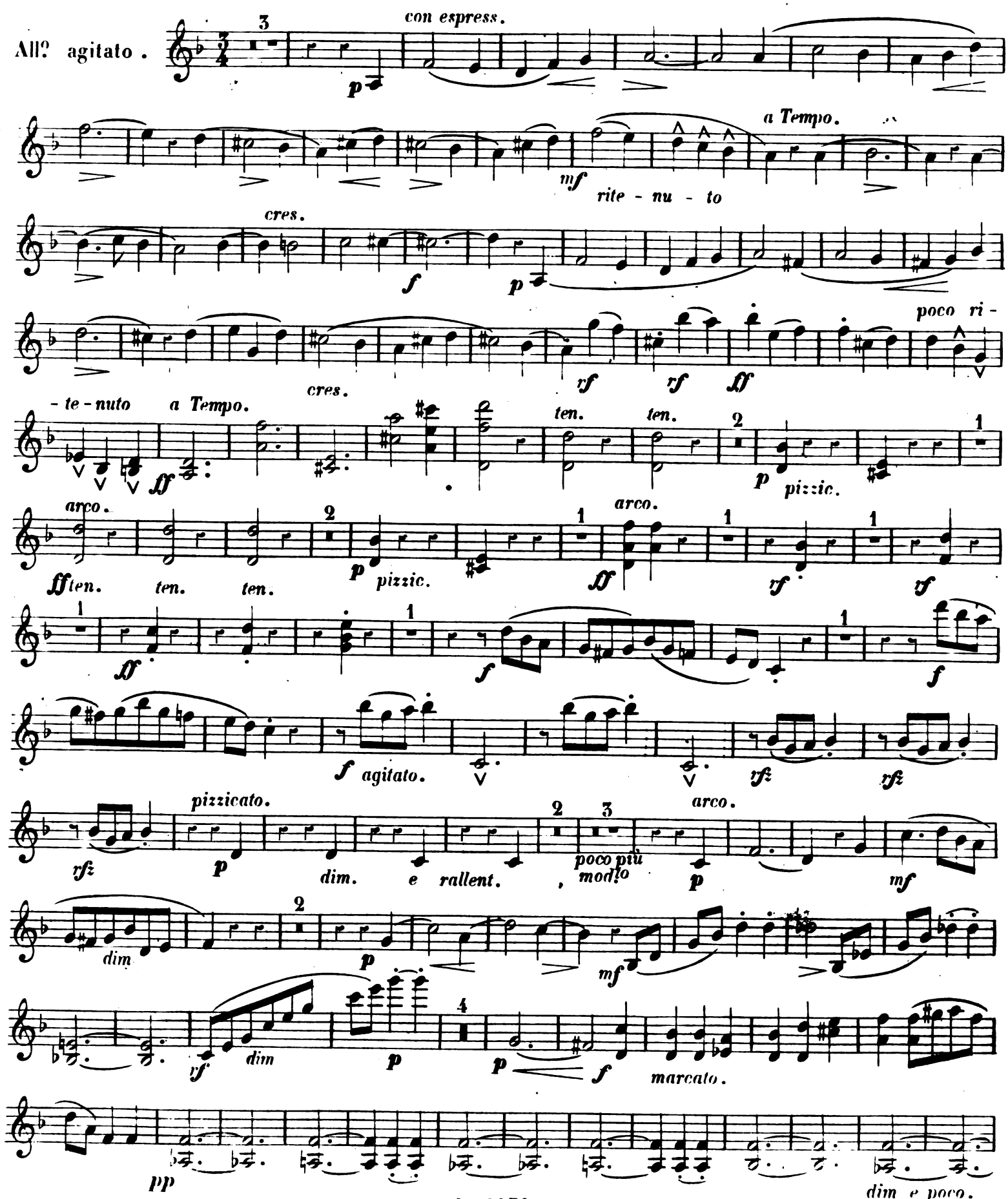

B S B MÜNCHEN

Digitized by Google

ri - te - nu - to a Tempo. poco a poco.

cres.

molto ri - te - - - nu - to. ff marcatissimo.

a Tempo. p dolce. p

rallen - - tando. a Tempo. cres.

f ff rf rf

pizzic. arco.

p mf

rallent. pp dolce. sempre cres. ff ben tenuto.

rf f pp

p dim. pp

f p f rf

con fuoco.

ff e ben marcato. f

ff ff sempre.

f p pizzi-cato.

Digitized by Google

VIOLON.

arco. dolce. p dim. pp

ritenuto a Tempo. mf ff

p mf dolce.

p poco più lento. 4me ff rite-nuto ff

a Tempo. f 2 p pizzic. 1 arco. f 2 p pizzic.

1 arco. f 1 1 1 1 ff 1

mf agitato.

ral - - ten - - tan -

rf rf pizzic.

do. 2 3 arco. p mf dim. p 2

p rf marcato. rf mf

4 p f dim. pp

p pp ritenuto. a Tempo.

f

Digitized by Google

marcato e sempre *f* molto ri - - te -

a Tempo.

nu - - - to. *p* *p* ral -

a Tempo.

-lentando e dim. *pp* *p* dol. *f*

ff *vf* *vf*

pizzic. a Tempo.

p arco. cres. *mf* rallent *pp* dolce.

sempre crescendo. *ff*

marcato. sempre *f*

pizzicato poco a poco crescendo.

p

arco.

pp dolce. dim. molto crescendo.

ri - te - nu - to a Tempo.

ff *ff* con

tutta la forza. *p*

ral - - - - len - - - - ten - - - - do sempre più lento morendo.

dim. *pp* pizzic. *ppp*

Digitized by Google

VIOLON.

SCÈNE BOHÉMIENNE.

Andante con moto.

p *pizzicato.* *arco.*

p

mf *p* *mf* *p*

cres.

p *f*

p

mf *p* *mf* *dolce.* *p*

dim. ***pp***

Allᵗᵒ scherzando.
doppio movimento.

sul ponticello.

p *f* *senza.*

p *ponticello.* *p*

senza.

f *ff* *sempre.*

Tempo I? *poco a poco.*

ff *rallent.* *p*

cres - cen - - - do.

f *ten.*

Digitized by Google

cres - - cen - -

rf p

do.

pizzicato.

mf f f

ritardando.

ral - - len - - tan - - do più lento.

All^tto grazioso. a Tempo. p arco. poco rallen - - tan - do

dolce. p p

poco più animato.

mf p p cres. f

dim. p rf cres. rf rf f

ff

ff

pp

dim.

mf p p

Digitized by Google

pizzic. arco.

p cres. mf f dim. p rf rf

vf f ff

ff

vf pp poco a poco ral - - - - len - - - - tan -

do. morendo. rallen - - tando

Tempo 1º pizzicato.

Poco Adagio Marcia Funèbre.

Finale.

p pizzic. arco.

vf p rf p vf dim. p pp

p cres. f dim. p pizzic.

cres.

mf arco. ff vf

sempre ff

Digitized by Google

dolce. p

con espress. sempre cres. f ed -

- - agitato. ff ritenuto. dim. p pizzic. sempre p

arco. cres.

f dim. pp pizzic.

sem - pre ral - len - - tan - do.

a Tempo. arco. p poco più lento. pp attacca

Allegro vivace ed appassionato.

C p cres.

mf p cres. f sempre

cres. ff con fuoco.

marcato.

Digitized by Google

VIOLON.

yf *yf* *yf* *sempre f*

ff *yf* *yf* *yf* *yf*

1 *pizzic.* *p* *pp* *scherzando.* *arco.* *p*

3 *p*

f *ff*

p *ral - len - tan - do e diminuendo.*

p *poco a poco crescendo.* *mf*

ff

yf 4 *p*

1 1 *mf*

Digitized by Google

1

f

mf *cres.* *f*

rf *rf* *rf* *ff* *rf* *con forza.*

mf pizzic. *dim.* *p*

arco. *dim.* *pp*

2 *a tempo.*

pocoriten. *pp*

mf *p* *mf*

ff *rf* *rf*

rff *rff* *sempre.*

ff *marcato.* *pizzic.* *p*

poco *ri - te - - - - nu - - - to.*

Digitized by Google

VIOLON.

scherzando.

arco. **p**

p

f

dim *e* *rall* - - - - - *len* - - - *ten* - - - - - *do.*

p *po - co a po - co cres - cen - do.* **mf**

cres.

f **pp**

mf *sempre cres.* **ff**

PIANO. *ri - te - - - - nu - to.*

p *ri - te - nuto.*

Digitized by Google

sempre a piacere.

sempre col piano.

p

molto ritenuto.

più lento.

cres.

stringendo.

crescendo.

molto ritenuto.

pp più lento.

stringendo.

8a.....loco.

ff

più lento

8a.....

con strepito molto riten.

presto.

ff più lento.

con strepito molto riten.

presto.

ff

ff

sempre ff

Musiksammlung: W. Höckner

BSB MÜNCHEN

Digitized by Google

Digitized by Google

Digitized by Google

Digitized by Google

Digitized by Google

Digitized by Google

4. Rus. pr. 73478

3

Digitized by Google

7.ème TRIO. J. P. PIXIS ŒUVRE 147.

VIOLONCELLE.

Allegro agitato.

riten. a Tempo. p con espress.

cres.

a Tempo.

ff poco ritenuto. ff ten. ten.

p pizzic. ff arco. ten. ten. ten. p pizzic. arco. ff

rf vf ff f

ff rf

p pizzic. dim. rallen - - - - tando. poco più mod.to arco. p

dim. p cres. vf

vf f rf p

f marcato. pp

pp dim poco rite - nu - to a Tempo.

poco a poco. cres. f mar-

B S B MÜNCHEN

Digitized by Google

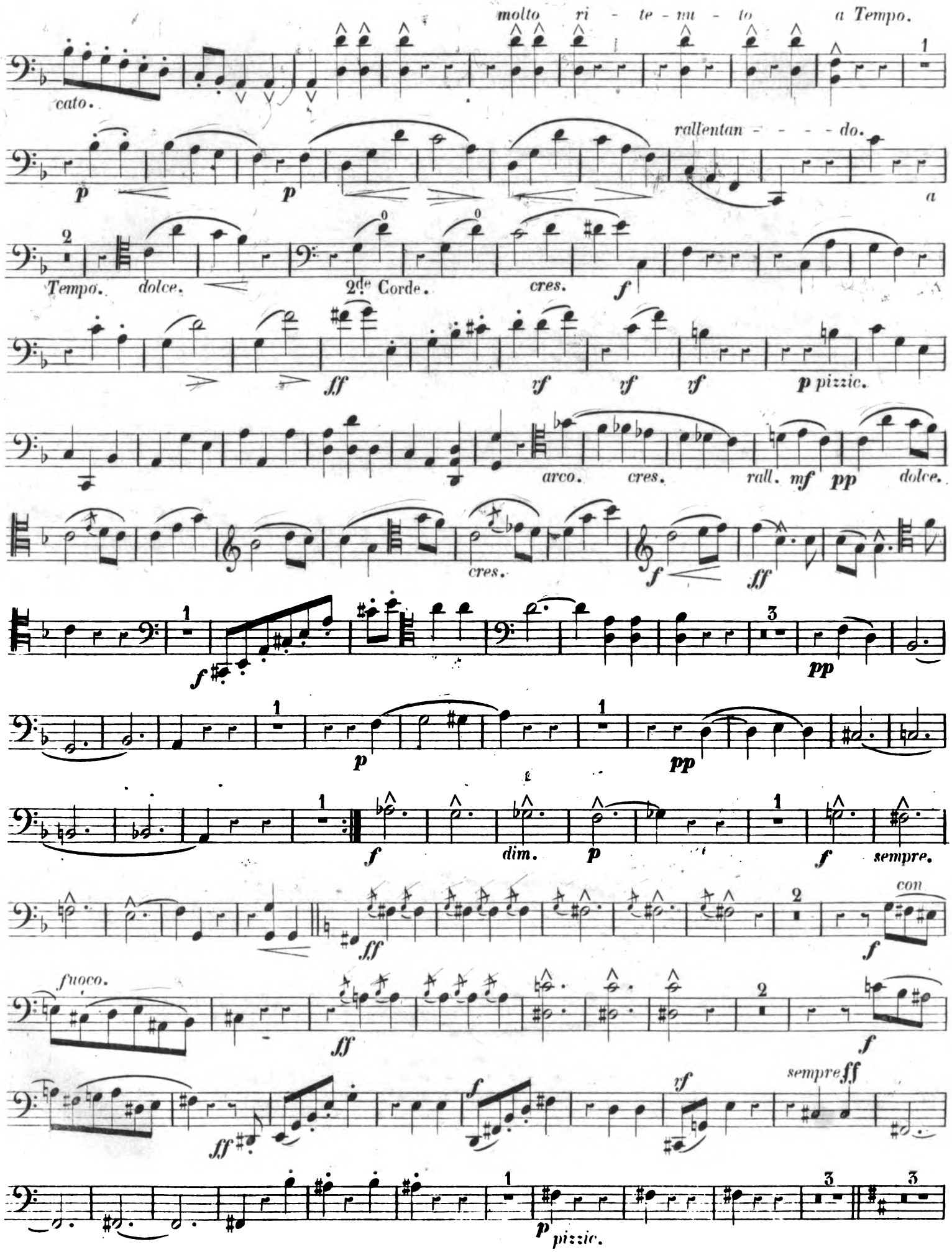

Digitized by Google

p con espres.
vf
mf
riten. vf a Tempo.
p
mf
dolce.
p
marcato.
a Tempo.
ff ri - te - nu - to. fff poco più lento. ff
2
p pizzic.
1
ff arco.
2
p pizzic.
1
arco. f
1
1
1
ff
1
mf
1
f
agitato.
vf
vf
dim.
rallent.
2
4
pizzic.
p
p
mf
dim.
1
p
mf
1
vf
1
vf
4
p
f e marcato.
pp
dim.
pp
ritenuto.
p
a Tempo.
cres.
f

Digitized by Google

marcato. molto ri - - te - nu - to.

a Tempo. 1 p p rallen - -

dim. pp 2 p cres. f

tan - - - - - do.

rf rf rf

p

pizzic. arco. cres. mf

rallent. pp dolce. sempre cres. ff

marcato.

cres.

p pizz.

2 p arco. dolce. pp

dim. molto cres. ff

a Tempo.

rite - - nu - to. ff con tutta la forza.

p ral - - - - -

dim. pp 2 morendo.

len - tando. sempre. più lento. pizzic.

Digitized by Google

SCÈNE BOHÉMIENNE.

Andante con moto.

p pizzic. *arco.*

p *mf* *p*

cres. *f*

p

mf *p* *mf*

p *dim:* *pp*

All^to Scherzando doppio movimento.

sul ponticello.

senza. *f* *p ponticello.*

p *rf* *f*

cres. *ff*

rallentando. tempo 1o *p* *poco a poco cres.* *mf*

Digitized by Google

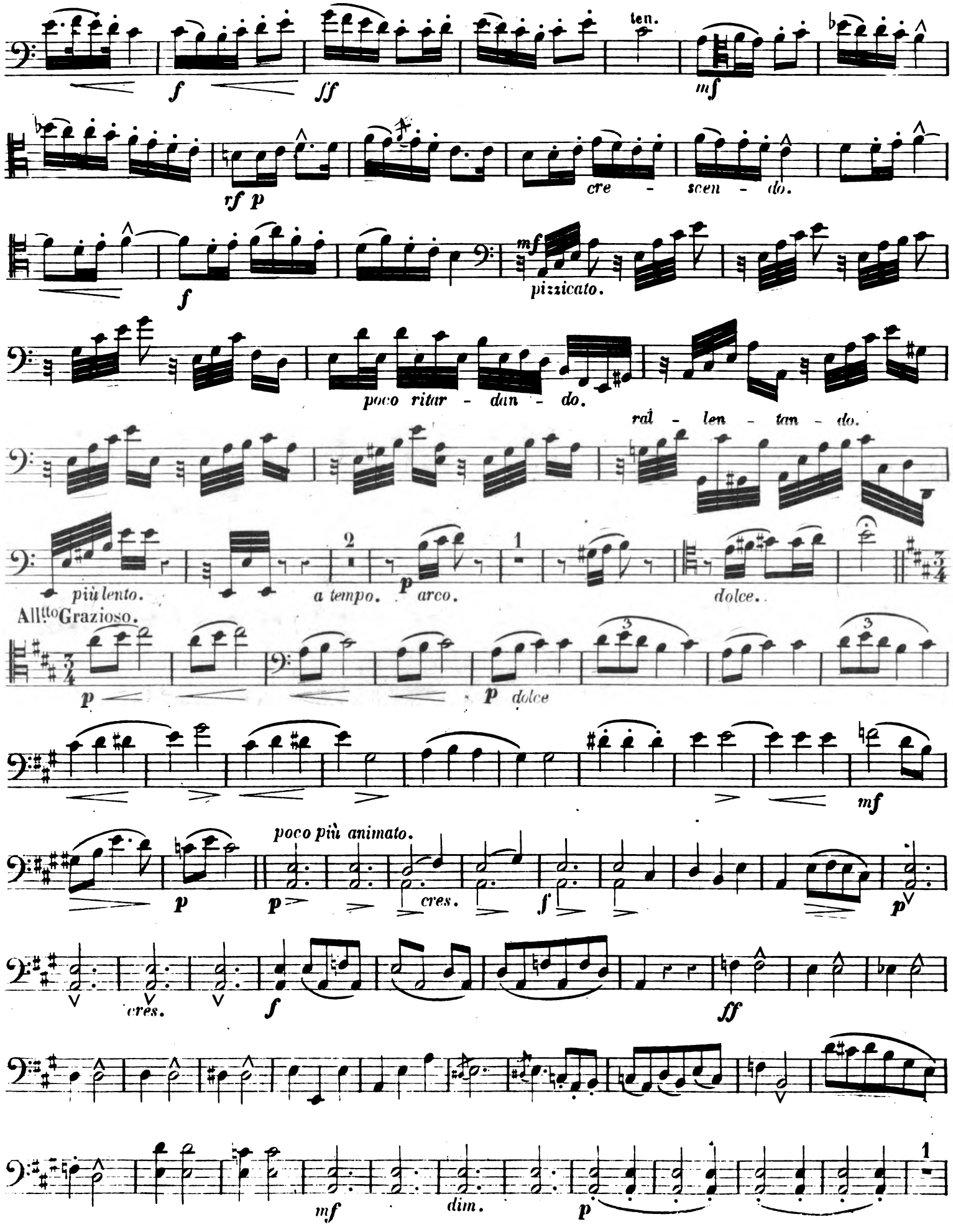

Digitized by Google

VIOLONCELLE.

pizzic. cres. mf p

cres. mf f p cres.

f ff

ff

p poco dim. a poco rallen - - - - - tan - - - - - - - do. pp

mo - - - ren - - - - - do. Tempo I° pizzic. dim e rallent. p

Poco Adagio marcia funèbre.

Finale. pizzic. p

rf p rf p arco. mf dim. p pp

p ben tenuto. mf < f dim. pp pizzic.

cres. mf

sempre. cres. rf rf arco. ff

sempre ff

dolce. p

Digitized by Google

cres. *f* ed agitato. *ff* dim. *p* ritenuto. sempre pizzic.

arco.

mf *f* dim. *pp* pizzic.

sempre più

perden - - - - do - - - si. a Tempo. arco. pizzic poco più lento.

All? vivace ed apassionato. *pp*

p *f* sempre cres. *ff* *mf*

con fuoco. marcato.

yf *yf* *yf* 3me *ff*

yf *yf* *yf* *yf* 1

Digitized by Google

VIOLONCELLE.

pizzic. p p pizzic.

arco. scherzando.

f

ff p pizzic. dim. rallen - - - tando.

cres. p cres. mf sempre più forte.

ff

vf p

poco a poco cres. mf

f

cres. sempre. rf rf

rf vf ff con forza.

mf pizzic. dim. p

Digitized by Google

VIOLONCELLE.

arco. *poco rite - - - nuto.* *a*

pp *p*

Tempo.

leggiero.

mf *p* *f*

cres. *ff* *con fuoco.*

rff *rff* *sempre.* *ff* *marcato.*

p pizzic. *poco.* *rite - nu - to.*

pizzicato. 3

p

scherzando.

p

f *p pizzic.*

rallentando. 3

poco a poco cres. *mf*

f *p*

Digitized by Google

mf *sempre più cres.* *ff*

PIANO.

ri-te- nuto.

sempre a piacere.

p *dolce.* *sempre col piano.*

pp

molto ritenuto. *più lento.*

p *molto ritenuto.* *più lento.*

8ª.....loco. 8ª.....

cres. *ff* *strepitoso.* *molto ritenuto.*

stringendo. *più lento.* *con tutta la forza.*

stringendo. *più lento.* *strepitoso.* *molto rit.* *presto.*

rf 2.de *fff*

Fine.

Musiksammlung: W. Höckner
D S B MÜNCHEN
Digitized by Google

Digitized by Google

Digitized by Google

Digitized by Google

Digitized by Google