4° Mus. pr. 768 II 43.

Musikalisches Bilderbuch.

Eine Auswahl melodischer Tonstücke

FÜR DIE

ZITHER

componirt und arrangirt

von

FRIEDRICH GUTMANN.

HEFT I.	HEFT II.	HEFT III.
Pr. 36 xr. / 10 Ngr.	Pr. 30 xr. / 8½ Ngr.	Pr. 27 xr. / 7½ Ngr.

Eigenthum der Verleger. Eingetragen in das Vereins-Archiv.

MÜNCHEN, FALTER & SOHN.
K. Hof-Musikalienhandlung.

1607.

Lithogr. Anst. von F. W. Gärbrecht in Leipzig.

Von

F. Gutmann

sind ferners in unserem Verlage erschienen:

Walzerkränzchen f. 1 od. 2 ℨ. Op. 4. 24 kr. Walzer-Guirlande f. 1 od. 2 ℨ. Op. 11. 36 kr. Heimathsklänge, Ländler u. Jubel-Schottisch. Op. 20 u. 21. 27 kr. Alpenglöckchen. Polka. Op. 22. 18 kr. Variationen über Thüringer Volkslied. Op. 23. 18 kr. Variationen: Thema a. Don Juan. Op. 24. 18 kr. Walzer-Bouquet. Op. 29. 18 kr. Irenen-Polka-Max. f. 1 od. 2 ℨ. Op. 30. 24 kr. Flora-Polka u. Tyrolienne. Op. 31 u. 32. 18 kr. Erinnerung an die frohe Jugendzeit. Ländler f. 1 od. 2 ℨ. Op. 33. 33 kr. Alpenblümchen. Steyrer-Ländler. Op. 34. 18 kr. Studenten-Marsch. Op. 42. 12 kr. Wilhelminen-Polka u. Varsovienne. Op. 43. 18 kr. Turner-Marsch. Op. 61. 15 kr. Die Friedensglocke. Polka. Op. 66. 18 kr. Gruß an's Liebchen, Polka, u. Elisabethen-Schottisch. Op. 67 u. 68. 18 kr. Erinnerung an Sandsee. Steyrer-Ländler. Op. 72. 24 kr. Helenen-Polka. Op. 73. 15 kr. Schützenmarsch. Op. 74. 18 kr. Potpourri aus Suppé's Operette: Flotte Bursche. 36 kr. „Was kommt dort von der Höh." Marsch. Op. 84. 18 kr.

Musikstücke aus R. Wagner's Opern. **Heft 1.** *Der fliegende Holländer. f. 1 ℨ. 36 kr. f. 2 ℨ. fl. 1.—.* **Heft 2.** *Tannhäuser für 1 ℨ. 54 kr. f. 2 ℨ. fl. 1. 30 kr. Musikal. Bilderbuch. Eine Auswahl melod. Tonstücke.* **Heft 1.** *36 kr.* **Inhalt.** *Walzer-Sträußchen. Marsch nach einem Thema aus Lortzing's Oper: Der Wildschütz. Arie aus derselben Oper. Der Gemsjäger, Tiroler-Lied. Seelenspiegel, Lied. Duett aus Mozart's Oper: Titus.* **Tanzkränzchen.** *Sammlung beliebter Tänze.* **Heft 1.** *27 kr.* **Inhalt:** *Harmonie-Polonaise, Lustig zum Tanz, Walzer-Potpourri. Potpourri aus Suppé's Operette: Die schöne Galathea. fl. 1. 3 kr.*

EIN BLÜMLEIN FÜR DIE LIEBSTE.

FANTASIE.

Andante cantabile.

Fr. Gutmann.

Gutmann. Bilderbuch Heft 3.

Amoroso.

Ländler Tempo.

con graxia.

6.

Moderato.

accell.

fp

p

1

2

fp

Amoroso.

1680.

leggiero.

p

f

fp

AUS FIGARO'S HOCHZEIT.

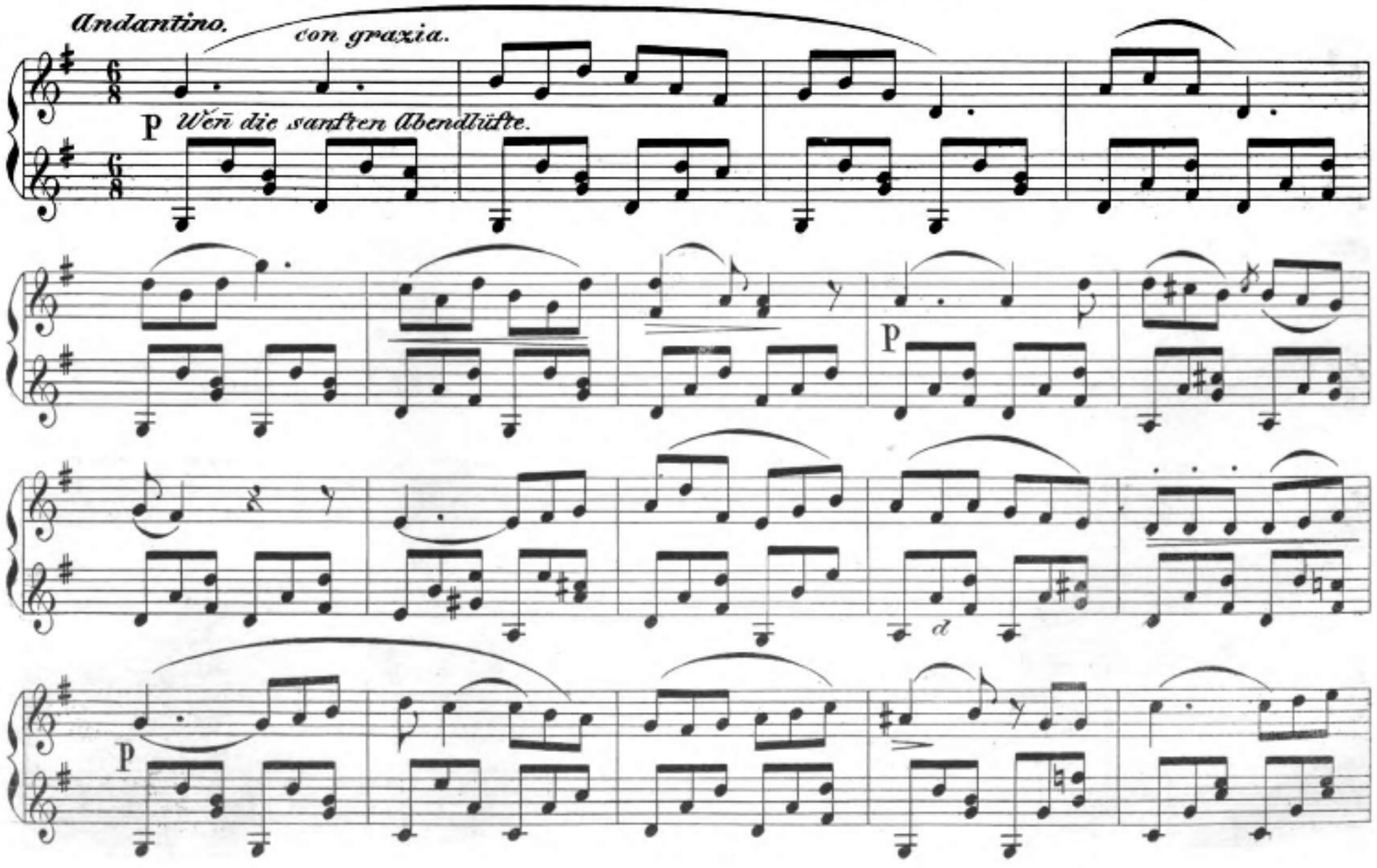

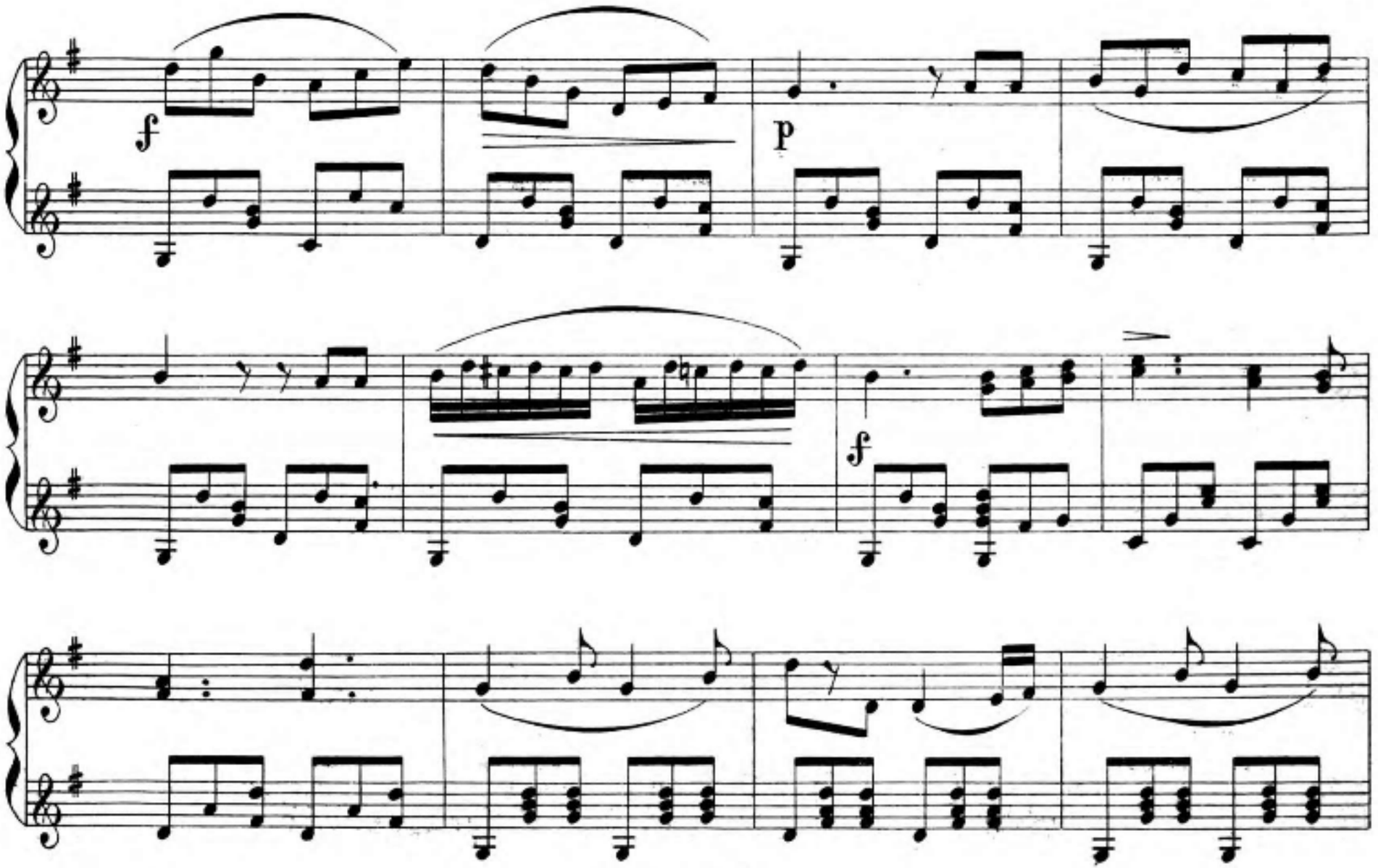
f
p
f
f

P *riten.*

Aus der Stumme von Portici.
Allegro moderato.

P *O, selʼger Tag der Lust.*

c

mf

1680.

mf

f

P

rit.

a tempo.

P

c

f