Kantate zum 2. Ostertag

Erfreut euch, ihr Herzen

BWV Nr. 66

Tromba (ad. lib.)

Oboe I, II

Fagotto

Violino I, II

Viola

Soprano

Alto

Tenore

Basso

Continuo

Erfreut euch, ihr Herzen

BWV Nr. 66

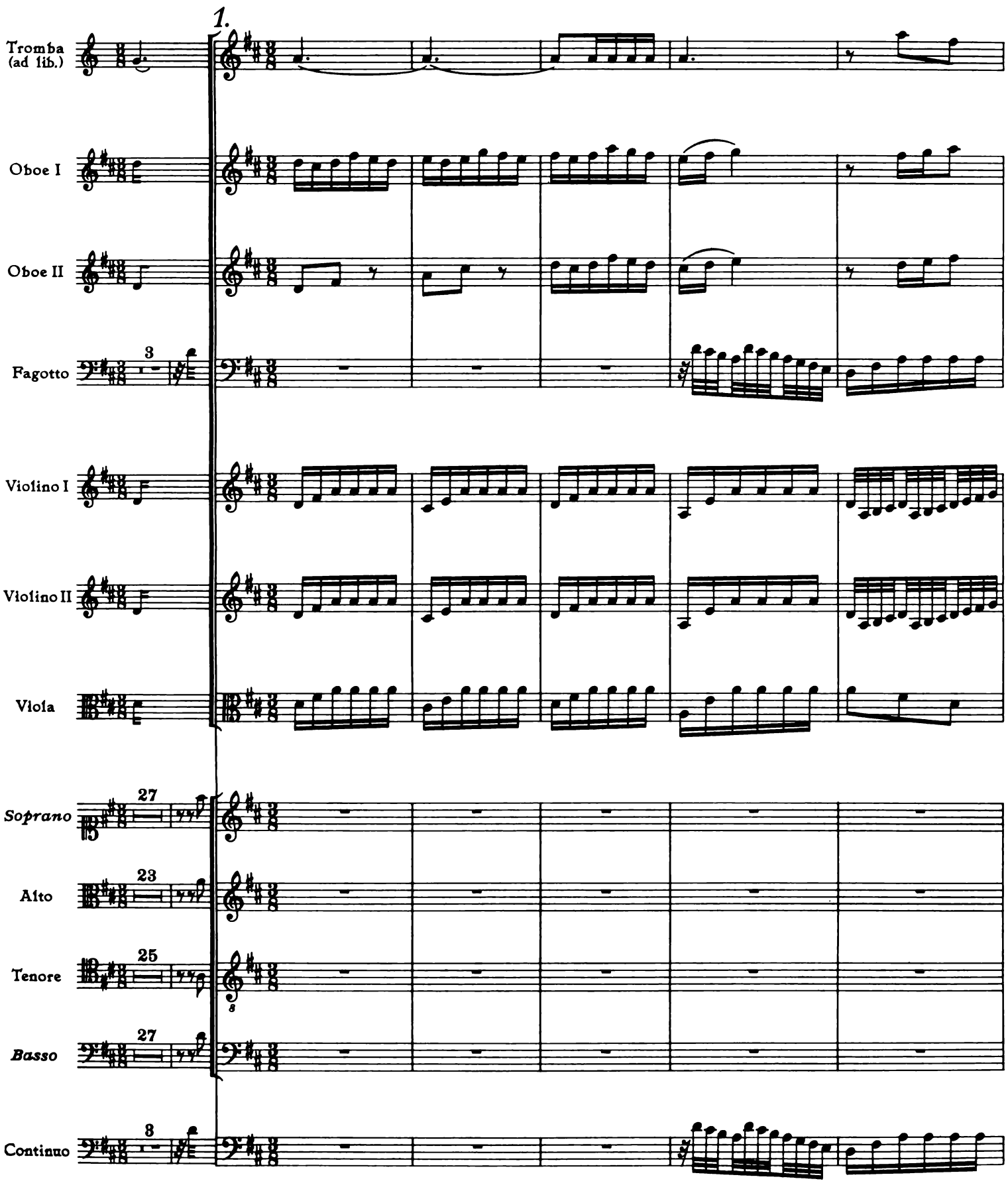

© 1955 by Bärenreiter-Verlag, Kassel

6

tr

tr

11

16

22

Er - -freut_ euch,ihr Her - zen,

Ent - -wei - chet,ihr

28

Es le - bet der Hei - land und herr-schet in euch,

es le - bet der Hei - land und herr-schet in euch, er - freut_ euch,ihr Her - zen,

s Schmer-zen, es le - bet der Hei-land und herr-schet in euch,

Es le - bet der Hei-land und herr-schet in euch, ent -

35

es le - bet der Hei - land und herr - - - - - - -

es le - bet der Hei - land und herr-schet in euch, und herr - -

s es le - bet der Hei-land und herr-schet in euch, und

wei - chet,ihr Schmer-zen, es le - bet der Hei-land und herr - - - - -

42

- - schet in euch, es le- - - bet der Hei-land und herr- - - - - - schet,

- - schet in euch, es le- bet, es le- - - - - bet der Hei-land und

herr-schet in *euch,* es le- bet, es le- - - - - bet der Hei-land und

- - schet in euch, und herr- - - - - - - schet in euch, und

49

herr-schet in euch;

herr-schet in euch;

herr-schet in euch;

herr-schet in euch;

56

tr.

tr

62

67

73

er - freut euch, ihr Her-zen,

ent - wei - chet, ihr Schmer-zen, es le - bet der Hei-land und

es le - bet der Hei-land und

es le - bet der Hei-land und

es le - bet der Hei-land und

81

herr - - - schet in euch, herr - - - - - schet in euch, herr-schet, herr-schet in euch,

herr - - - schet in euch, herr - - - - - schet in euch, herr-schet, herr-schet in euch,

herr-schet in euch, herr - - schet in euch, herr - - schet in euch, herr-schet, herr-schet in euch,

herr-schet in euch, herr - - schet in euch, herr - - schet in euch, herr-schet, herr-schet in euch, herr-schet,

89

herr-schet, herr-schet, herr-schet in euch,

herr-schet, herr-schet, herr-schet in euch, er - -freut euch, ihr Her-zen, ent - wei - chet, ihr

herr-schet, herr-schet, herr-schet in euch,

herr - - - - - - schet, er - - freut euch, ihr Her - zen, ent -

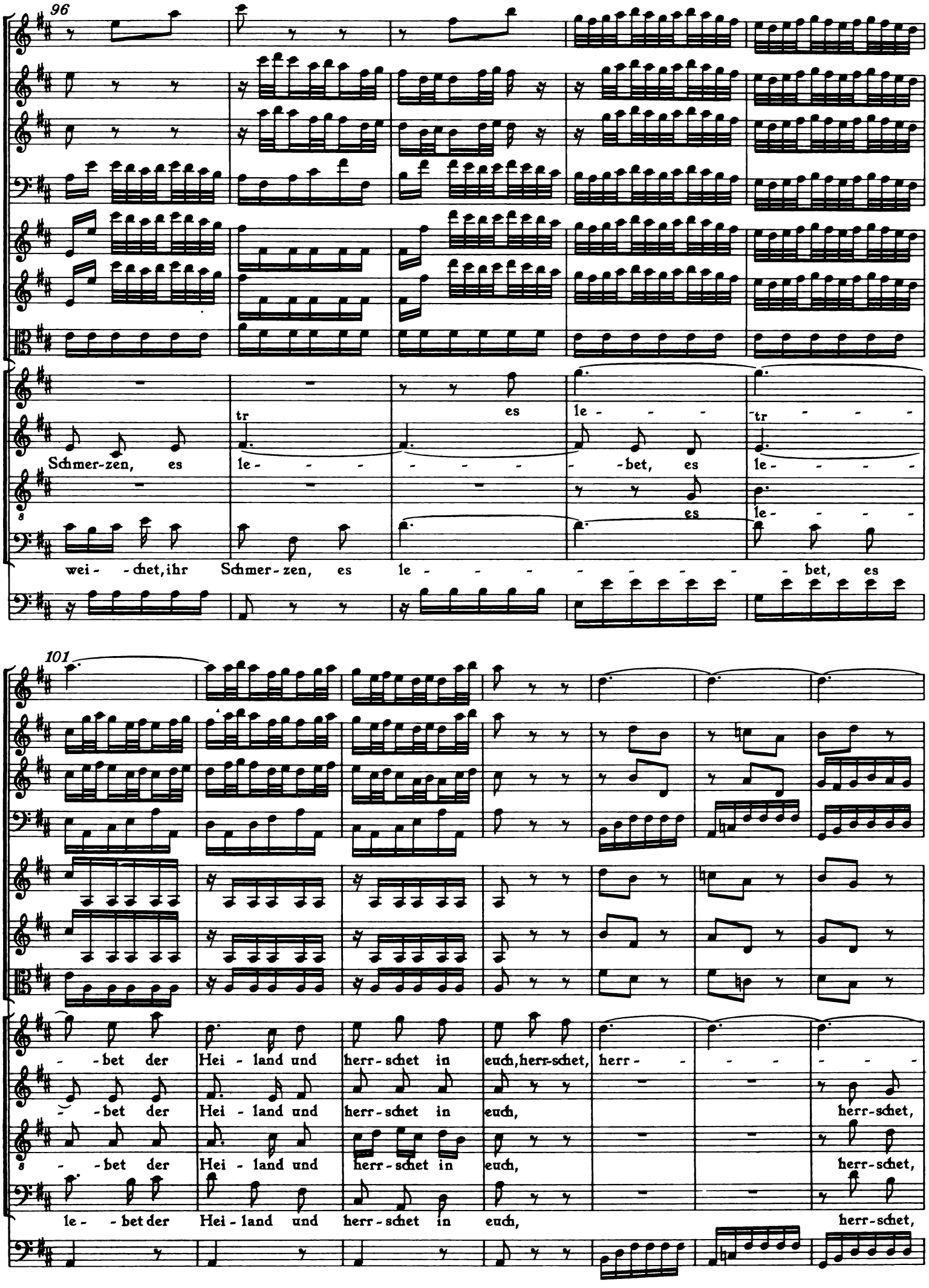
96
tr
es
le - - - -
tr - - - -
Schmer-zen, es
le - - - - - - - - - -bet, es
le - - - -
es
le - - - -
wei - -chet, ihr Schmer-zen, es
le - - - - - - - - - - - bet, es
101
- -bet der Hei - land und herr-schet in euch, herr-schet, herr - - - - - - -
- -bet der Hei - land und herr-schet in euch, herr-schet,
- -bet der Hei - land und herr-schet in euch, herr-schet,
le - -bet der Hei - land und herr-schet in euch, herr-schet,

108

herr-schet, herr-schet in euch, es le - bet der Hei-land und herr - - - schet, es le - bet der Hei-land und herr - - - -

herr-schet, herr-schet in euch, es le - bet der Hei-land und herr - - - schet, herr - -

herr-schet, herr-schet in euch, es le - bet der Hei-land und herr - - - -

- schet in euch, es le - bet, es le - - - - bet der Hei-land und herr-schet in

- schet in euch, es le - bet der Hei-land und herr - - - - schet, herr-schet in

- schet in euch, es le - bet, es le - - - bet der Hei-land und herr - - schet in

- schet in euch, es le - - - - - bet der Hei-land und herr-schet in

116

124

euch, herr-schet, herr - - - - - schet, es le - bet der Hei - land und herr-schet in

euch, er - freut euch, ihr Her-zen, es le - bet der Hei - land und herr-schet in

euch, ent - wei-chet, ihr Schmer-zen, es le - bet der Hei - land und herr-schet in

tr

euch, herr-schet, herr - - - - - schet, es le - bet der Hei-land und herr-schet in

132

euch.

euch.

euch.

euch.

138

tr

tr

143

148

154

andante

piano

Ihr kön-net ver-ja-gen das

Ihr kön-net ver-ja-gen das Trau- - - - -

161

Trau - - - ren, das Fürch-ten, das ängst - li - che Za - - - - - - - -

- - - - - - - ren, das Fürch - - - ten, das ängst - li - che Za - - - - -

169

- - - - gen, das ängst - li - che Za - gen, ihr kön - net ver - ja - gen das Trau - - - -

- - - - gen, ihr kön - net ver - ja - gen das Trau - - - - - - - -

177

- - - - ren, das Fürch-ten, das ängst - - - - - li - che Za - - - - -

- - ren, das Trau-ren, das Fürch-ten, das ängst - - - - - - li - che Za - - - - - -

185

- - - - - - -

193

Trau - ren,das Fürch - ten,das ängst-li - che Za - gen,das ängst-li - che Za - gen, der Hei - land er -

Der Hei - land er -

- - gen, das Trau - ren,das Fürch - ten,das ängst - li - che Za - - - gen, der Hei - land er -

200

quik-ket sein geist - li-ches Reich;

quik-ket sein geist-li - ches Reich; ihr kön-net ver - ja - - - -

quik-ket sein geist-li - ches Reich;

quik-ket sein geist-li - ches Reich; ihr kön-net ver - ja - - - - - - gen das

208

-gen das Trau-ren, das Fürch-ten, das ängst-

Trau-ren, das Fürch-ten, das ängst-li-che Za-

215

-li-che Za-gen, ihr kön-net ver-ja-gen, ihr

-gen, ihr kön-net ver-ja-gen das Trau-

223

kön-net ver - ja - - - - - - - - gen das Trau-ren,das Fürch-ten,das ängst-li - che

- - - - - ren, das ängst-li - che Za-gen, das Trau-ren,das Fürch-ten,das ängst-li - che

230

der Hei - - - - land,der Hei - - land er - quik-ket sein geist - li - ches

Za-gen, der Hei - - - - land er - quik-ket sein geist - - - li - ches

der Hei - - - - land er - quik-ket sein geist - li - ches

Za-gen, der Hei - - land er - quik-ket sein geist - li - ches

238

Reich, der Hei-land er - quik-ket sein geist-li - ches Reich, der Hei-land er - quik - - - ket sein

Reich, der Hei-land er - quik-ket sein geist-li - ches Reich, der Hei-land, der

Reich, der Hei-land er - quik-ket sein geist-li - ches Reich, der

Reich, der Hei-land er - quik-ket sein geist-li - ches Reich, der Hei-land er - quik-ket sein

246

geist-li - ches Reich, der Hei-land, der Hei - - - - - land er - quik-ket sein geist-li - ches Reich.

Hei - - - - land er - quik-ket sein geist - - - - - - - li - ches Reich.

Hei-land, der Hei - - land er - quik-ket sein geist - - - - - - li - ches Reich.

geist - - - - - - - - - - - - - - - li - ches Reich.

Da Capo

2. Recitativo

Violino I
Violino II
Viola
Basso
Es bricht das Grab und da-mit uns-re Not, der Mund ver-kün-digt Got-tes Ta-ten; der
Continuo

4
Hei-land lebt, so ist in Not und Tod den Gläu-bi-gen voll-kom-men wohl ge-ra-ten.

3. Aria

Oboe I
Oboe II
Fagotto
Violino I
Violino II
Viola
Basso
Continuo

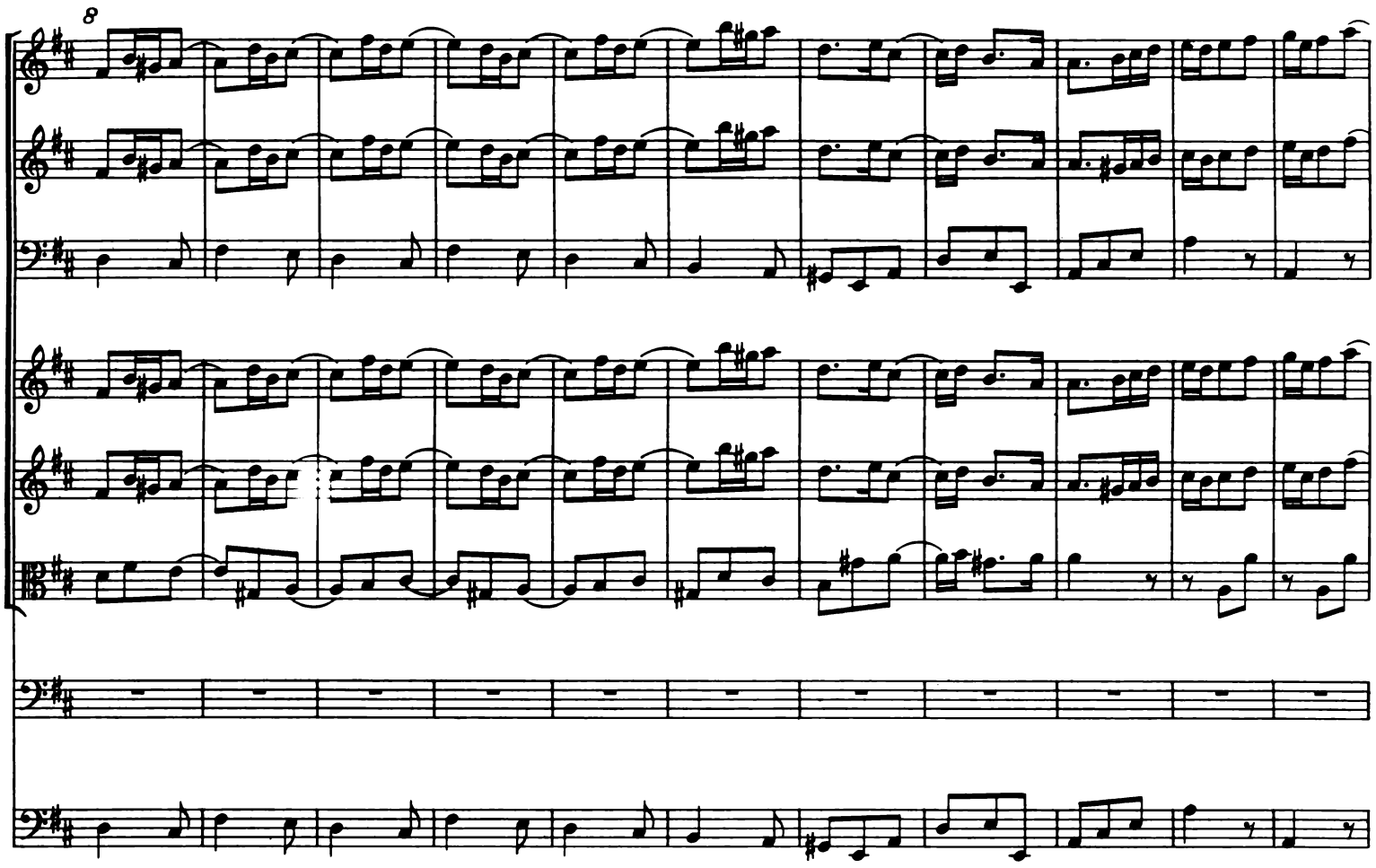
8

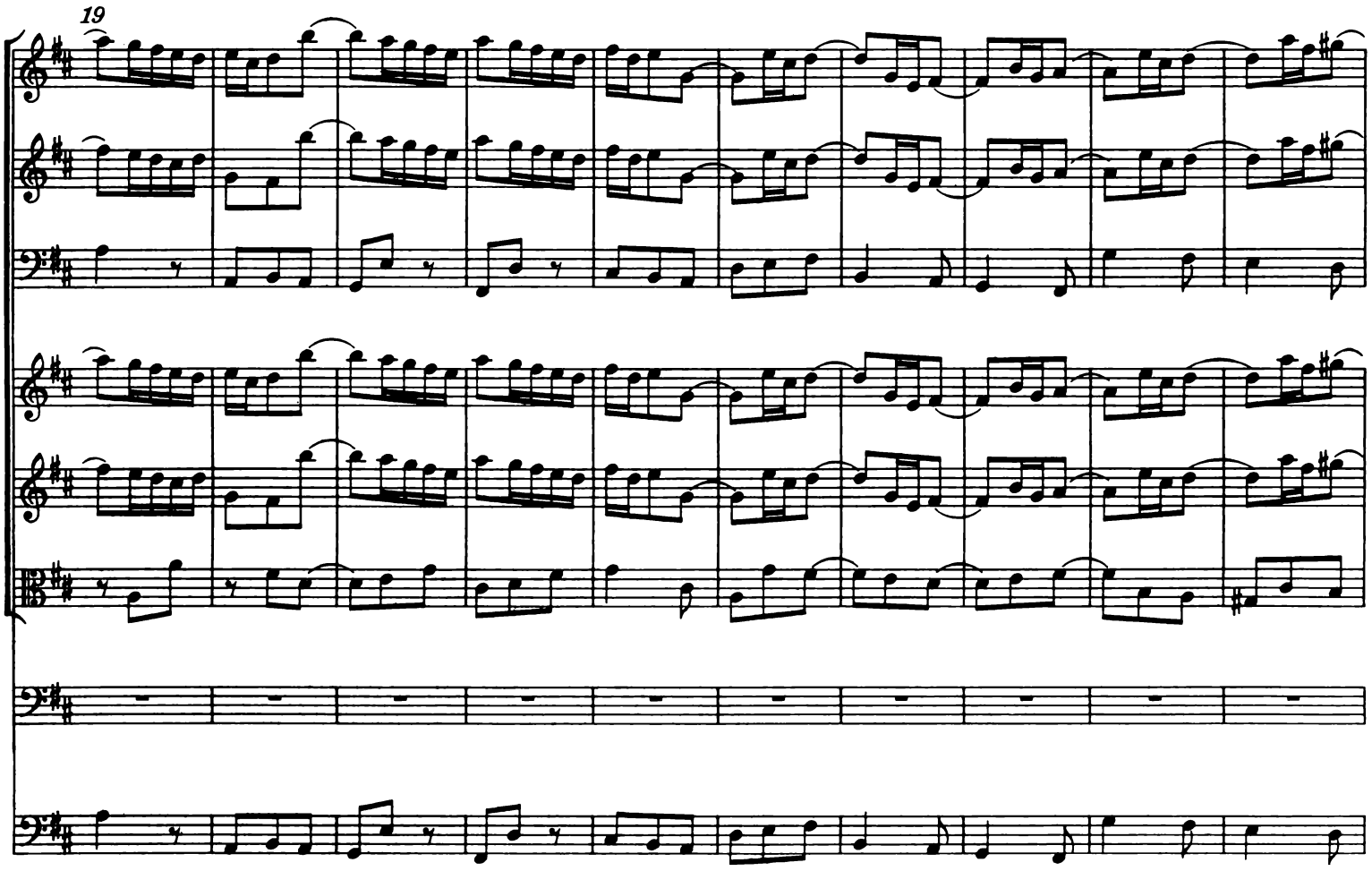
19

29

Las - set dem Höch-sten ein Dank-lied er - schal-len vor sein Er -

38

bar - men und e - wi - ge Treu, und e - - - - - - - - - - - -

47

- - - - - - wi-ge Treu, und e - - - - - - - - - - wi-ge

57

Treu; las - set dem Höch-sten ein Dank-lied er - schal-len,

66

tr

las - set dem Höch-sten ein Dank - - - - lied er - schal-len vor

74

sein Er - bar - - - men und e - - - - - - - wi - ge Treu,

83

vor sein Er - bar - men und e - - - - - - - wi - ge Treu, und e - - - - -

92

forte

- - - - wi - ge Treu.

forte

101

111

121

Je - sus er - schei-net,

130

pianissimo

Je-sus er - schei-net, uns Frie-de zu ge - ben, Je-sus er - schei - - net, uns Frie -

139

forte

forte

de, uns Frie-de zu ge-ben,

149

pianissimo

Je-sus be-ru-fet,

Je-sus be-ru-fet uns, mit ihm zu le-

158

- - - - - - - - - - ben, täg-lich wird sei - ne Barm-her-zig-keit neu!

167

Je-sus er - schei-net, uns Frie-de zu ge - ben, Je-sus be - ru-fet uns, mit ihm zu le - - ben,

175

forte

täg-lich wird sei-ne Barm - her-zig-keit neu, Je-sus er -

184

piano

piano

tr tr tr

schei-net, uns Frie-de — zu ge - ben, Je-sus be - ru-fet uns, mit ihm zu le - - - - - - -

193

f

piano

piano

tr

- - - - ben, mit ihm zu le - ben, täg-lich wird sei-ne Barm-her-zig-keit neu,

202

täg-lich wird sei - ne Barm-her - zig-keit neu.

Da Capo

4. Recitativo à 2

Furcht *Alto*

Hoffnung *Tenore*

Continuo

22

Bei Je - su Le - ben freu - dig sein ist uns - rer Brust ein hel - ler Son - nen - schein. Mit

4

Trost er - füllt auf sei - nen Hei - land schau - en und in sich selbst ein Him - mel - reich er - bau - en, ist wah - rer

7

Chri - sten Ei - gen - tum. Doch weil ich hier ein himm - lisch Lab - sal ha - be, so

10

sucht mein Geist hier sei - ne Lust und Ruh, mein Hei - land ruft mir kräf - tig zu: „Mein Grab und

13

Ster - ben bringt euch Le - ben, mein Auf - er - stehn ist eu - er Trost." Mein Mund will zwar ein Op - fer

16

ge - ben, mein Hei - land, doch wie klein, wie we - nig, wie so gar ge - rin - ge, wird es vor dir, o

19

gro - ßer Sie - ger, sein, wenn ich vor dich ein Sieg - und Dank - lied brin - ge.

22

Alto Kein Au - ge sieht den Hei - land auf - er - weckt

Tenore Mein Au - ge sieht den Hei - land auf - er - weckt

Continuo

26

, kein Au-ge sieht den Hei-land auf-er-

, mein Au-ge sieht den Hei-land auf-er- weckt

30

weckt

, es hält ihn nicht der

34

—,

es hält ihn noch der Tod in

Tod in Ban - - - - - - - - - - - - - - - - - -

38

Ban - - - - - - - - - - - - - - - - -

49

Ban - - - - - - - - - - - - - - - - - - den, der Tod in Ban - den.

hält ihn nicht der Tod in Ban - - - - - - den, der Tod in *Ban* - - den.

52

Läßt wohl das Grab die To-ten

Wie, darf noch Furcht in ei-ner Brust ent-stehn?

56

aus?

Ach Gott! der du den Tod be-

Wenn Gott in ei-nem Gra-be lie-get, so hal-ten Grab und Tod ihn nicht.

59

sie-get, dir weicht des Gra-bes Stein, das Sie-gel bricht, ich glau-be, a-ber hilf mir Schwa-chen, du

62

kannst mich stär-ker ma-chen; be- sie-ge mich und mei-nen Zwei-fel- mut, der Gott, der Wun-der

65

tut, hat mei-nen Geist durch Tro-stes Kraft ge-stär-ket, daß er den auf-er-stand-nen Je-sum mer-ket.

Violino solo

Alto

Tenore

Continuo

5.

7

7

3

6

tr

Ich

Ich

9

furch - te zwar des Gra-bes Fin-ster-nis - sen, ich furch - te zwar des

furch-te nicht, ich furch-te nicht des Gra-bes Fin - ster-nis - sen und hof-fe-te, mein Heil sei nicht ent-

12

Gra - bes Fin - ster-nis - sen und kla - ge - te, mein Heil sei nun ent- ris - - - - sen,und kla -

ris - - - - sen, ent-ris - - - - sen, ent-ris - - - sen, ent-ris - - sen, ent-ris - sen, und

15

- - - - - - ge - te, und kla - ge - te, mein Heil sei nun ent- ris - - - - - -

hof - fe - te, mein Heil sei nicht ent - ris - - - - - sen, ent - ris - - - - - -

18

- - - - - - sen, ich furch - te zwar des

- - - - - - sen, ich furch - te nicht, ich furch - te nicht, ich furch-te nicht des

21

Gra-bes Fin-ster-nis - sen, des Gra-bes Fin-ster-nis - sen, ich furch - te zwar des

Gra-bes Fin-ster-nis - sen, des Gra-bes Fin-ster-nis - sen und hof - fe - te, mein Heil sei nicht ent -

24

tr

Gra - bes Fin - ster - nis - sen und kla - ge - te, mein Heil sei nun ent - ris - - - - sen, und kla - -

ris - - - - sen, ent - ris - - - - sen, ent - ris - - sen, ent - ris - - sen, ent - ris - sen, und

27

- - - - - ge - te, und kla - ge - te, mein Heil sei nun ent - ris - - - - - -

hof - fe - te, mein Heil sei nicht ent - ris - - - - - sen, ent - ris - - - - - -

30

forte

- - - - sen, ent - ris - sen.

- - - - sen, ent - ris - sen.

33

36

Nun

39

piano

Nun ist mein Her - ze vol-ler Trost, und wenn sich auch ein Feind er-bost, will ich in Gott zu

ist mein Her - ze vol-ler Trost, und wenn sich auch ein Feind er-bost, will ich in Gott

42

sie-gen, in Gott zu sie - - - - - - - - - - - -

zu sie-gen, zu sie - - - - - - - - - - - - - - - gen, zu sie - -

45

- - - - - - - - - - - - - - - -

51

ist mein Her-ze vol-ler Trost, mein Her-ze vol-ler Trost, und wenn sich auch ein Feind er-bost, wenn

ist mein Her-ze vol- -ler Trost, und wenn sich auch ein

54

sich ein Feind er-bost, will ich in Gott zu sie- -gen, zu sie- - - - - - -

Feind er-bost, will ich in Gott zu sie-gen, in Gott zu sie- - -

57

60

63

- - - - gen, in Gott — — zu sie - gen wis - sen, will ich in Gott zu sie - - -

- - - - - gen, in Gott zu — sie - gen wis-sen, zu sie - - - - - - - gen, will

66

- - - - - gen, will ich in Gott zu — sie - gen wis-sen, in Gott zu — sie - gen wis - sen.

ich in Gott zu sie - gen wis-sen, will ich in Gott zu — sie - gen wis-sen, in Gott zu — sie - gen wis - sen.

Da Capo

6.

Oboe I. II
Violino I
Soprano

Al - le - lu - ja! Al - le - lu - ja! Al - le - lu - ja! Des solln wir al - le

Violino II
Alto

Al - le - lu - ja! Al - le - lu - ja! Al - le - lu - ja! Des solln wir al - le

Viola
Tenore

Al - le - lu - ja! Al - le - lu - ja! Al - le - lu - ja! Des solln wir al - le

Basso

Al - le - lu - ja! Al - le - lu - ja! Al - le - lu - ja! Des solln wir al - le

Continuo
e Fagotto

froh — sein, Chri - stus will un - ser Trost — sein. Ky - ri - e — , e - leis.

froh — sein, Chri - stus will un - ser Trost — sein. Ky - - ri - e, e - leis.

froh — sein, Chri - stus will un - ser Trost — sein. Ky - - ri - e, e - leis.

froh — sein, Chri - stus will un - ser Trost — sein. Ky - - ri - e, e - leis.