Il sacro cuore di Maria

per organo

Carlotta Ferrari 2017

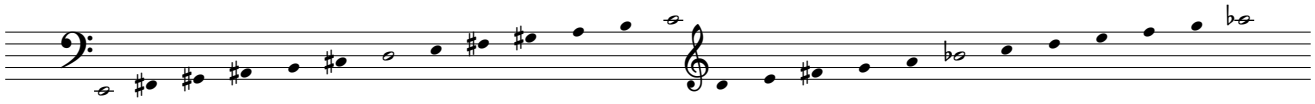

Trasposizioni RPS del modo dominante lidio

Dolce, tranquillo e libero

registri ceciliani

18

37

55