

R.

Stabat Mater

POUR

Solo

Soprano, Alto, Tenor et Basse

CHŒURS

ET

Grand Orgue

avec adjonction

de Violoncelles, Contre-Basses, Harpes et Trombones

MUSIQUE DE

L.A. BOURGAULT-DUCOUDRAY

Op. 5.

Pr. net 5^f

PARIS,

FÉLIX MACKAR *éditeur Commissionnaire*

22, Passage des Panoramas, Grande Galerie

Prop^é pour tous Pays.

Réposé.

FM. 403

Imp^{ie} Michelet

STABAT MATER

Pour SOLI, CHŒURS et GRAND ORGUE,⁽¹⁾

avec adjonction

de Violoncelles, Contre-Basses, Harpes et Trombones.⁽²⁾

		Pages
PRÉLUDE.	1.
CHŒUR.	Stabat mater dolorosa, Juxta crucem lacrymosa, Dum pendebat filius.	2.
SOLO de TÉNOR.	Cujus animam gementem, Contristatam et dolentem, Pertransivit gladius.	5.
DUO <i>sop. et alto.</i>	O quam tristis et afflicta Fuit illa benedicta Mater Unigeniti! Quae morebat et dolebat, Et tremebat, cum videbat Nati pœnas inelyti.	11.
SOLO de BASSE et CHŒUR.	Quis est homo qui non fletet, Christi matrem si videret In tanto supplicio?	22.
SOLO d'ALTO.	Quis non posset contristari. Piam matrem contemplari Dolentem cum filio?	28.
PRÉLUDE.	36.
SOLO de TÉNOR et CHŒUR.	Pro peccatis suae gentis Vidit Jesum in tormentis Et flagellis subditum. Vidit suum dulcem natum Morientem, desolatum, Dum emisit spiritum.	37.
	Elle se tenait, la Mère de douleur, auprès de la croix, toute en larmes, tandis que son fils y pendait attaché. Son âme gemissante, navrée et désolée, fut transpercée du glaive. Oh! combien triste et affligée fut cette Mère bénie du Fils unique de Dieu! Elle se lamentait et souffrait, et tremblait, à la vue des tourments de son glorieux fils. Quel est l'homme qui ne pleurerait pas, s'il voyait la mère du Christ dans un si grand supplice? Qui pourrait ne pas être contristé en contemplant cette tendre mère souffrant avec son fils? Pour les péchés de son peuple elle vit Jésus dans les tortures et soumis aux coups des fouets. Elle vit son enfant bien-aimé mourant, délaissé, jusqu'à ce qu'il eût rendu l'âme.	

(1) Dans les églises dépourvues d'une tribune assez vaste pour y placer des masses chorales, on se servira de l'orgue du chœur pour accompagner les voix; mais alors le grand orgue restera associé à l'exécution en intervenant toutes les fois que la partition l'indique.

(2) Si l'on dispose d'un véritable GRAND ORGUE pour accompagner les voix, l'adjonction des Violoncelles, C. Basses, Harpes et Trombones n'est pas indispensable; elle le devient, si on est forcé d'avoir recours à l'orgue du chœur.

CHŒUR.	Eia Mater fons amoris, Me sentire vim doloris Fac, ut tecum lugeam.	Oh! Mère, source d'amour, faites que je sente la violence de votre douleur, pour que je pleure avec vous.	Pages 49.
SOLO de TÉNOR.	Fac ut ardeat cor meum In amando Christum Deum, Ut sibi complaceam.	Faites que mon cœur s'embrase en aimant le Christ Dieu, afin de lui complaire.	
SOLO de BASSE.	Sancta Mater, istud agas: Crucifixi fige plagas Cordi meo valide.	Sainte Mère, faites cela: les plaies du Crucifié imprimez-les fortement dans mon cœur.	54.
SOLO de BASSE.	Tui nati vulnerati, Jam dignati pro me pati Pœnas mecum divide.	Votre fils torturé a daigné souffrir pour moi, partagez avec moi ses tourments.	55.
TRIO	Fac me vere tecum flere, Crucifixo condolere, Donec ego vixero.	Faites moi vraiment pleurer avec vous, condouloir avec le Crucifié, tant que je vivrai.	58.
sop. ten. et basse.	Juxta crucem tecum stare Et me tibi sociare In planctu desidero.	Demeurer avec vous auprès de la croix, m'associer à vous dans les angoisses, voilà ce que je veux.	
SOLO de SOPRANO et QUATUOR	Virgo virginum præclara, Mihî jam non sis amara, Fac me tecum plangere.	Vierge illustre parmi les vierges, pour moi ne soyez point amère, faites que je pleure avec vous.	71 et 77.
sop, alto, ten et basse.	Fac ut portem Christi mortem, Passionis fac consortem Et plagas recolare.	Faites moi porter la mort du Christ, faites que je partage sa passion, et que je me représente sans cesse ses blessures	74.
	Fac me plagis vulnerari, Cruce hac inebriari Et cruore filii.	Faites que je sois blessé de ses plaies, enivré de cette croix et du sang de votre fils.	83.
CHŒUR.	Inflammatu et accensus, Per te, Virgo, sim defensu In die judicii.	Enflammé et embrasé d'amour, que par vous, ô Vierge, je sois défendu au jour du jugement.	98.
	Fac me cruce custodiri, Morte Christi præmuniri, Confoveri gratia.	Faites que je sois gardé par la croix, fortifié par la mort du Christ, réchauffé par la grâce.	
	Quando corpus morietur, Fac ut animæ donetur Paradisi gloria!	Quand mon corps mourra, faites qu'à mon âme soit donnée la gloire du Paradis!	114

STABAT MATER

L. A. BOURGAULT - DUCOUDRAY.

GRAND ORGUE. $\left\{ \begin{array}{l} \text{Récit: fonds et anches, (boîte fermée).} \\ \text{G}^{\text{d}} \text{ Orgue et Positif accouplés au Récit: tous les fonds de 16, 8 et 4 P.} \\ \text{Pédale: fonds de 32, 16 et 8 P.} \end{array} \right.$

Mesto. $\text{♩} = 50.$

(1) Les notes gravées en petit caractère ne doivent se jouer que dans le cas où l'on exécuterait la partie d'orgue sur le piano.

Cresc. *Dim.*

Poco Rall. *Rit.* *p* *Ped.*

CHŒUR.

SOPRANOS.

p Sta - bat ma - ter

ALTOS.

p Sta - bat ma - ter

TÉNORS.

p Sta - bat ma - ter do - lo - ro - sa,

BASSES.

p Sta - bat ma - ter do - lo -

ORGUE D'ACCOMP. Tous les fonds et anches du récit (boîte fermée).

G.^d.O. *p* *Ped.*

vclles *arco.* *p* mais nourri. *pizz.* *arco.*

do - lo - ro - sa, Jux - ta eru - cem
do - lo - ro - sa, Jux - ta eru - cem
- ro - sa, Jux - ta eru - cem

Dim. p
Dimin. p
pizz.

la - cry - mo - sa, do - lo -
la - cry - mo - sa, do - lo -
la - cry - mo - sa, do - lo -

p *Poco cresc.*
p *Poco cresc.*

Dim. p
arco. Dim. p
Poco cresc.
Poco cresc.

A

ro - - sa,
- ro - - sa,
p *Cresc.*
Dum pen - de - bat
p
Dum pen - de - bat fi - li - us.

p *Cresc.*
S. Ped.
p *Cresc.*

p *Poco rall.* *Rit.*
Dum pen - de - - bat fi - - li - us.
Dim. Dum pen - de - bat fi - li - us.
fi - li - us.

Dim. *p* *Poco rall.* *Rit.*
Ped.
p *Poco rall.* *Rit.*

TÉNOR solo.

a Tempo.

Espressivo.

mf Cu - - jus a - ni - mam - - ge - men - - - tem,

a Tempo.

Récit: Jeux doux,

p

Dim.

S. Ped,

con - - tris - ta - tam, con - - tris - ta - tam

et do - len - tem, et do - len - tem,

con - - tris - ta - tam et do - len - - tem,

p

Dim.

Ped.
e ma.

2 velles

mf
C.B. solo.

mf

p *Cresc.* *f*

Per - - - trans - - - i - vit gla - di - us,

Cresc. *mf* *Ped.*

p bien lié *Cresc.* *sf*

p *Poco Rit.*

per - - - trans - - - i - vit gla - di - us.

p *Suivez.* *S.Ped.*

CHŒUR.

SOPRANOS.

pp *Cresc.*

Cu_jus a_ni_mam_ ge_men_ - - tem Per_trans_i_vit

ALTOS.

pp *Cresc.*

Cu_jus a_ni_mam_ ge_men_ - - tem Per_trans_i_vit

TÉNORS.

pp *Cresc.*

Cu_jus a_ni_mam_ ge_men_ - - tem Per_trans_i_vit

BASSES.

pp *Cresc.*

Cu_jus a_ni_mam_ ge_men_ - - tem Per_trans_i_vit

Dim. **p** *Più forte.* *Dim.* **p**

gla - di - us, per - trans - i - vit gla - di -

Dim. **p** *Più forte.* *Dim.* **p**

gla - di - us, per - trans - i - vit gla - di -

Dim. **p** *Più forte.* *Dim.* **p**

gla - di - us; per - trans - i - vit gla - di -

Dim. **p** *Più forte.* *Dim.* **p**

gla - di - us, per - trans - i - vit gla - di -

-us. —

-us. —

-us. —

-us. —

G^d ORGUE. (mêmes jeux qu'au comm^t)

G^d O.

Ped.

Rit.

Dim.

Ped

8 CHŒUR.

a Tempo.

SOPRANOS. *p*
 Sta - bat ma - ter

ALTOS. *p*
 Sta - bat ma - ter

TÉNORS. *p*
 Sta - bat ma - ter do - lo - ro - sa,

BASSES. *p*
 Sta - bat ma - ter do - lo -

ORGUE D'ACCOMP.^t (mêmes jeux qu'au commt.)
 a Tempo.

G.^d & C. *p*

Ped.

Tutti. arco.

Tutti. pizz. *p* mais nourri.

arco. *p*

do - lo - ro - - sa, Jux - ta eru - cem

do - lo - ro - - sa, Jux - ta eru - cem

Jux - ta eru - cem la - cry -

- ro - sa, Jux - ta eru - cem

Dim. *p*

Dim. *p*

pizz.

la - cry - mo - sa, do - lo - ro - sa,
 la - cry - mo - sa, do - lo - ro - sa,
 - mo - sa,
 la - cry - mo - sa,

p *Cresc.*

arco. *Dim. p* *p* *Poco cresc.*

Dum pen - de - bat fi - li - us.
 Dum pen - de - bat fi - li - us.
 Dum pen - de - bat fi - li - us.

p *Cresc.* *Dim.*

S.Ped. *p* *Cresc.* *Dim.* *p* bien lié.

Poco rall.
Dim. *Rit.*

p **pp**

Dum pen - de - bat fi - li - us.

Dim.

- de - - bat fi - li - us.

G^d ORGUE. ôtez les
4 P. et le récit.

Poco rall. *Rit.* *a Tempo.*

p **pp**

p G^dO.

Ped.

Poco rall. *Rit.*

p **pp**

ORGUE D'ACCOMP^t And^{te} non troppo. ♩ = 88.
Récit: Hautbois.

P Espressivo.
G.O. Flûte ou Bourdon de 8.

SOPRANO solo.

ALTO solo.

P Espressivo.

Poco Rit.

a Tempo.

O quam — tris — tis

G.O.

Ped.

velles

à 2.

C. B.

solo. *p*

p

O quam — tris — tis

Dim.

poco sf

poco sf

Récit.

animez un peu.

Fu - - it il - - la be - - ne - - die - ta

Fu - - it il - - la be - - ne - - die - ta

animez un peu.

S Ped.

p Ma - - ter u - ni - ge - - ni - ti!

p Ma - - ter u - ni - ge - - ni - ti!

p

p bien lié. *Cresc.* *Dim.*

p

P *espressivo.*

Quæ — mœ — re — bat, — et — do — le — bat, —

p

Ped. S. Ped. Ped. S. Ped.

p

p

Quæ — mœ — re — bat, — et — do — le — bat, —

Cresc. *f* *Cresc.* *f*

Et — tre — me — bat, — et — tre — me — bat, —

Ped.

p

p cum — vi - de - bat, *p* cum — vi - de - bat

p cum — vi - de - bat, *p* cum — vi - de - bat

p

S.Ped.

mf *Cresc.* *f* *Rit. molto.* *pp*

Na - ti pœ - - nas, — na - ti pœ - nas in - e - ly - ti. —

mf *Cresc.* *f* *Rit. molto.* *pp*

Na - ti pœ - - nas, — na - ti pœ - nas in - e - ly - ti. —

mf *Cresc.* *pp*

Ped. S.Ped.

mf *marqué.* *sf* *sf* *pp* *Rit. molto.*

sf *sf* *pp*

Recit.

un peu retenu. p

Rit. 1^o Tempo.

G.^d.O.

p O quam

p O quam

Poco rit.

a Tempo.

p tris - tis et af - flie - ta

p tris - tis et af - flie - ta

G.^d.O.

p

Ped.

p

Fu - it il - la be - ne - die - ta

Fu - it il - la be - ne - die - ta

S.Ped.

Ma - ter u - ni - ge - ni - ti!

Ma - ter u - ni - ge - ni - ti!

Ped.

p bien lié. *Cresc.* *Dim.* *Dim.*

Espressivo.

Quæ — mœ - re - bat, — et — do - le - bat, —

p

Ped. S.Ped. Ped. S.Ped.

Cresc. *f* *Cresc.* *f*

Et — tre - me - - bat, — et — tre - me - - bat,

Quæ — mœ - re - - bat, — et — do - le - - bat, —

p

Ped.

p cum vi - de - bat, cum vi - de - bat

p cum vi - de - bat, cum vi - de - bat

p

S.Ped.

mf *Cresc.* *f* *PP Rit. molto.*
 Na - ti pœ - - nas, — na - ti pœ - nas in - ely -

mf *Cresc.* *f* *PP Rit. molto.*
 Na - ti pœ - - nas, — na - ti pœ - nas in - ely -

mf *Cresc.* *PP*

Ped. S.Ped.

marqué. *sf* *sf* *Rit. molto.*
pp

marqué. *sf* *sf* *Rit. molto.*
pp

a Tempo.

*P*ressivo.

- ti. — O quam tris - tis

*P*ressivo.

- ti. — O quam tris - tis

Récit.

a Tempo.

Rit. p

G.O.

même mouvt

et af - flic - ta Fu - it il - la be - ne -

et af - flic - ta Fu - it il - la be - ne -

Cres

cen

- die - ta Ma - ter cen - u -

- die - ta Ma - ter

Poco Rall.

do. *Dim.* **p**

ni - ge - ni - ti!

Poco Rall. *Dim.* **p**

u - ni - ge - ni - ti!

pp

pp

pp

GRAND ORGUE.

Largo.

pp *Récit: voix céleste.*

Cresc. molto.

Ped. pp

Dim. **p**

Rall.

GRAND ORGUE. (Grand chœur)

Maestoso. ♩ = 52.

BASSE solo. Très large, avec un sentiment d'indignation.

CHŒUR.

Quis est ho - mo qui non fle - ret, Christi

SOPRANOS.

ALTOS.

TÉNORS.

BASSES.

ma - trem si vi - de - ret In tan - to sup - pli - - ci - o?

f

Quis est.

pp

Quis est ho - mo qui non fle - ret?

pp

Quis est ho - mo qui non fle - ret?

pp

Quis est ho - mo qui non fle - ret?

pp

Quis est ho - mo qui non fle - ret?

ORGUE D'ACCOMP^t ad lib.Récit: jeux doux. *pp*

S. Ped.

ho - mo qui non fle - ret, Christi matrem si vi - de - ret In - tan - to sup -

-pli - - ci-o?

pp
 Quis est ho-mo qui non fle-ret?

pp
 Quis est ho-mo qui non fle-ret?

pp
 Quis est ho-mo qui non fle-ret?

pp
 Quis est ho-mo qui non fle-ret?

pp

p *Cres - - cen - -*
 Quis est ho-mo qui non fle-ret, Christi ma-trem si vi-

p *Cres - - cen - -*
 Quis est ho-mo qui non fle-ret, Christi ma-trem si vi-

p *Cres - - cen - -*
 Quis est ho-mo qui non fle-ret, Christi ma-trem si vi-

do. *f* *Cresc.*

-de-ret In tan-to sup-pli-ci-o, in tan-to suppli-ci-

-do. *f* *Cresc.*

-de-ret In tan-to sup-pli-ci-o, in tan-to suppli-ci-

-do. *f* *Cresc.*

-de-ret, Chris-ti matrem si vi-de-ret In tan-to suppli-ci-

mf *Cresc.*

Quis est ho-mo qui non fle-ret, Chris-ti ma-trem si vi-de-

pp *pp*

-o? Quis est ho-mo qui non

pp *pp*

-o? Quis est ho-mo qui non

pp *pp*

-o? Quis est ho-mo qui non

p

-ret In tan-to sup-pli-ci-o,

Accomp! ad lib. *p*

Ped. (jeux doux de 16 et 8 P.)

fle - ret, *pp* Chris - ti ma - trem
 fle - ret, *pp* Chris - ti ma - trem
 fle - ret, *pp* Chris - ti ma - trem
 Chris - ti ma - trem si vi -

si vi - de - - ret In tan - - to sup - *Cres - cen*
 si vi - de - - ret In tan - to suppli - - ci - *Cres - cen*
 si vi - de - - ret In tan - - to sup - *Cres*
 de - ret In tan - to sup - *Cres -*

do. , *f* *Élargissez.* *a Tempo.* *pp*
 -pli - - ci-o, in tan - to suppli - - ci-o? Quis est
 - , do. *f* *Élargissez.* *a Tempo.* *pp*
 -o, in tan - to suppli - - ci-o? Quis est
 -^{cen} - do. , *f* *Élargissez.* *a Tempo.* *pp*
 -pli - - ci-o, in tan - - to suppli - ci-o? Quis est
 -^{cen} - do. *f* *Élargissez.*
 -pli - ci-o, in tan - - to suppli - ci-o?

Rit. Suivez

ho_mo qui non fle-ret, quis est ho_mo qui non fle - ret?
 ho_mo qui non fle-ret, quis est ho_mo qui non fle - ret?
 ho_mo qui non fle-ret, quis est ho_mo qui non fle - ret?
 Quis non fle - ret?

ALTO solo.

And^{te} ♩ = 56.

P *Espressivo.*

Quis non

Andante. ♩ = 56.

ORGUE D'ACCOMP^t obligé.

jeux doux.

Péd.

S.Ped.

P Récit: bourd. fl. et gambe de 8

v^{elles} Andante.

2 v^{elles} divisés.

C.B.

pp

pos - set, quis non pos - set con - tris -

^{*} ré^b

- ta - ri, Pi - am ma - trem, pi - am

^{*} la^b

unis.

pp

C.B. solo.

pp

p

ma - - trem con - - tem - - pla - - ri

***p* Espressivo.**
Do - - len - - tem, do - -

Récit.
p

Ped.

The second system continues the musical score. The vocal line begins with the lyrics "Do - - len - - tem, do - -". The piano accompaniment is marked ***p*** and includes a *Récit.* (recitativo) section. A *Ped.* (pedal) marking is present in the left hand. The system ends with a *Dim.* marking.

- len - - tem eum fi - - li -

p *Dim.*

G^dO.
Suivez.

The third system continues the musical score. The vocal line has the lyrics "- len - - tem eum fi - - li -". The piano accompaniment is marked ***p*** and includes a *G^dO.* (Grave) section. A *Suivez.* (follow) instruction is written in the right hand. The system concludes with a *Dim.* marking.

p

- o. do - - len - - tem cum

BASSE solo.

p Quis non fle - - ret?

G.¹ O. et Ped.

S Ped.

p à 2

fi - - li_o?

mf *Cresc.*

Quis non pos_set con-tris-ta - -

Ped.

col 8^a

p 3^e corde 4^e corde.

C.B. solo.

p

ri?

CHŒUR

SOPRANOS. *pp* *Cres -*

Quis est ho - mo qui non fle - ret, Chris - ti

ALTOS. *pp* *Cres -*

Quis est ho - mo qui non fle - ret, Chris - ti

TÉNORS. *pp* *Cres -*

Quis est ho - mo qui non fle - ret, Chris - ti

BASSES.

ma - trem si vi - de - ret In tan - - to sup - pli - ci - o, in

ma - trem si vi - de - ret In tan - - to sup - pli - - ci - o, in

ma - trem si vi - de - ret, Chris - - ti ma - trem si vi - de - - ret In

mf

Quis est ho - mo qui non fle - - ret, Chris - ti

Cresc. *pp*
 tan - to sup - pli - - ci - o? Quis est
Cresc. *pp*
 tan - to sup - pli - - ci - o? Quis est
Cresc. *pp*
 tan - - to sup - pli - ci - o? Quis est
Cresc. *p*
 ma - trem si vide - - ret In tan - to

Accomp! ad lib.
p
 Ped.

pp
 ho - mo qui non fle - ret, Christi
pp
 ho - mo qui non fle - ret, Christi
pp
 ho - mo qui non fle - ret, Christi
 sup - pli - ci - o, Christi ma - trem

ma-trem si vi-de-ret In tan-to sup-

ma-trem si vi-de-ret In tan-to sup-

ma-trem si vi-de-ret In tan-to suppli-ci-

si vi-de-ret In tan-to sup-

-pli-ci-o, in tan-to suppli-ci-o?

-pli-ci-o, in tan-to suppli-ci-o?

-o, in tan-to suppli-ci-o?

-pli-ci-o, in tan-to suppli-ci-o?

do., *f* *Élargissez.*

cen do., *f* *Élargissez.*

do. *f* *Élargissez.*

cen do. *f* *Élargissez.*

Suivez.

Andante.

ALTO solo.

P *Espressivo.*

ORGUE D'ACCOMP^t obligé. .

Andante.

G.^dO. jeux doux.

Péd.

Récit:bourd. fl. et gambe de 8.

S.Ped.

velles

2 velles div.

C.B.

pp

Rit. a Tempo.

Rit. a Tempo.

ho - mo qui non fle - ret, quis est ho - mo

Suivez. a Tempo.

Suivez. a Tempo.

Suivez. a Tempo.

Suivez. a Tempo.

Dim.

qui — non — fle. — — — ret? —

CHŒUR.

SOPRANOS.

pp

Quis non fle. — — — ret? —

ALTOS.

pp

Quis non fle — — — ret? —

TÉNORS.

pp

Quis non fle — — — ret? —

BASSES.

pp

Quis non fle — — — ret? —

Dim.

Ped.

Tutti.

pp

Tutti. **pp**

-GRAND ORGÛE.

Récit: fonds de 8 P. et Hautbois.

Positif: flûte harmonique de 8 P.

G^d Orgue: bourdons de 16 et 8 P. et flûte harmonique (les 3 claviers accouplés).Pédale: bourdon de 16 P. flûte de 8 P. et V^{elle} de 8 P.

Lento. ♩ = 66.

Récit.

Ped.

Pos. *p*

S. Ped. Ped.

mf G^d.O. Récit et Pos. accoup.

Ped. avec tirasse au G^d.O.

p Pos.

sans tirasse.

Elargissez.

Récit.

mesure à 2 temps très large. $\text{♩} = 40$.
TÉNOR solo. (avec ampleur)

mf Pro pec-ca - - - - - tis, pro pec-ca - tis *p*

ORGUE D'ACCOMP.^t
mesure à 2 temps très large. $\text{♩} = 40$.

p G^d.O. bourdon de 8 P.

S. Ped.

mf su - - æ - gen - - - - - tis Vi - dit Je -

p - - - - - sum, vi - dit Je - sum *mf* in tor - men - - - -

p - tis, Et fla - - gel - lis sub - di - tum.

p Récit: gambe et bourd. de 8. (boîte fermée) *Dim.*

38 CHŒUR.

même mouvt

1^{er} TENORS.

mf Pro pec - ca - tis, pro pec - ca - tis su - æ

2^{ds} TÉNORS. *mf* Pro pec - ca - tis, pro pec - ca - tis su - æ

1^{res} BASSES. *mf* Pro pec - ca - tis, pro pec - ca - tis su - æ

2^{des} BASSES. *mf* Pro pec - ca - tis, pro pec - ca - tis su - æ

Pro pec - ca - tis, pro pec - ca - tis su - æ

p *più f*

mf G.^dO. ajoutez montre et flûte de 8 P.

S.Ped. *v*elles

C.B. *mf* *Dim.* *mf*

gen - tis Vi - dit Je

gen - tis, su - æ gen - tis Vi - dit Je

gen - tis, su - æ gen - tis Vi - dit Je

gen - tis, su - æ gen - tis Vi - dit Je

mf *Dim.* *mf*

Ped. *p* *mf*

p *Cresc.*
 sum, vi - dit Je - sum in tor - men - tis,
p *Cresc.* *Dim.*
 sum, vi - dit Je - sum in tor - men - tis, in tormen - tis,
p *Cresc.* *Dim.*
 sum, vi - dit Je - sum in tor - men - tis, in tormen - tis,
p *Cresc.* *Dim.*
 sum, vi - dit Je - sum in tor - men - tis, in tormen - tis,

p *Cresc.* *Dim.*
p

Ped.

p *Dim.* *pp*
 Et fla - - gel - - lis sub - - di - tum.
p *Dim.* *pp*
 Et fla - - gel - - lis sub - - di - tum.
p *Dim.* *pp*
 Et fla - - gel - - lis sub - - di - tum.
p *Dim.* *pp*
 Et fla - - gel - - lis sub - - di - tum.

p Récit (boîte ouverte). *Dim.* *pp*
S. Ped. *Ped.* *p*
p *Dim.* *pp*
p *Dim.* *pp*

40 GRAND ORGUE. Récit: flûte et bourdon de 8 P. avec le tremblant (—ou voix céleste.)

Moderato.

pp

CHŒUR.

SOPRANOS mesure à 2 temps modérée. $\text{♩} = 66$

Espressivo

p

Vi - dit su - - um dul - cem na - - tum

ALTOS

p

Vi - dit su - - um dul - cem na - - tum

Mo - ri - - en - tem, de - so - - la - tum,

Mo - ri - - en - tem, de - so - - la - tum,

mo - - ri - - en - tem, de - so - - la - tum, *Dim.*

mo - - ri - - en - tem, de - so - - la - tum, *Dim.*

Dum - e - - mi - sit spi - - ri - tum,

Dum - e - - mi - sit spi - - ri - tum,

dum - e - - mi - sit spi - - ri - tum. *Dim. e rit.*

dum - e - - mi - sit spi - - ri - tum. *Dim. e rit.*

CHŒUR.

SOP. mesure à 2 temps très large.

ALTOS.

TÉNORS.

BASSES.

Pro pecca

tis, pro pecca - tis

Pro pecca -

su - - a

ORGUE D'ACCOMP^t

mesure à 2 temps
très large.

G^dO. bourdon, flûte et montre de 8 P.

S.Ped.

Ped.

mesure à 2 temps très large.

mf

Dim p

mf

Vi - dit Je -

tis, pro pecca - tis

su - - æ gen - tis

gen - - tis, su - æ

gen - - tis Vi - dit

Dim.

mf

mf

mf *Cresc.* *f*

Vi - dit Je - - - - - sum, vi - dit Je - sum

Cresc. *f*

-sum, vi - dit Je - - - - - sum, vi - dit Je - sum

Cresc. *f*

vi - dit Je - - - - - sum, vi - dit Je - sum

Cresc. *f*

Je - - - - - sum, vi - dit Je - sum

ff *p*

in tor - men - - - - - tis, Et fla - -

ff *p*

in tor - men - - - - - tis, Et fla - -

ff *p*

in tor - men - - - - - tis, Et fla - -

ff *p*

in tor - men - - - - - tis, Et fla - -

ff ajoutez anches du Récit.

p Récit: fonds de 8P.

S.Ped.

ff *p*

Un peu plus de mouv!

p Dolce espressivo.

Vi - dit su - - um dul - cem na - - tum

Vi - dit su - - um dul - cem na - - tum

Pro - - pec -

Mo - ri - - en - tem, de - so - - la - tum,

Mo - ri - - en - tem, de - so - - la - tum,

ca - - tis su - - æ - - gen - - tis Vi - - dit

Dim.

mo - ri - - en - tem, de - so - - la - tum,

mo - ri - - en - tem, de - so - - la - tum,

Je - - sum in - - tor -

Dum e - - mi - sit spi - - ri - tum, —

Dum e - - mi - sit spi - - ri - tum, —

men - - tis et fla - -

Dim. e rit.
dum e - - mi - sit spi - - ri - tum. —

Dim. e rit.
dum e - - mi - sit spi - - ri - tum. —

Dim. e rit.
gel - - lis sub - - di - tum. —

G.^d O. Bourdon, flûte et montre de 8 P. *mf*

div. r

div.

Tempo I^o

mf Pro pec-ca - - - tis,

mf Pro pec-ca - - - tis,

Ped. *f > p* *f > p* *f > p*

f Pro pec-ca *ff* tis su-æ gen - - tis sec.

f Pro pec-ca *ff* tis su-æ gen - - tis sec.

f Pro pec-ca *ff* tis su-æ gen - - tis sec.

f Pro pec-ca *ff* tis su-æ gen - - tis sec.

ajoutez anches du Récit. *f > Dim.* *unif.* *f* *ff* sec.

f > Dim. *unif.* *f* *ff* sec.

pp
Vi - dit Je - sum in tor - men - tis,
pp
Vi - dit Je - sum in tor - men - tis,
pp
Vi - dit Je - sum in tor - men - tis,
pp
Vi - dit Je - sum in tor - men - tis,

pp Récit: jeux doux.
S.Ped. Ped. *p*
pizz. *p*
pizz.

ff
Et fla - - gel - - lis, et fla - - gel - lis
ff
Et fla - - gel - lis, et fla - - gel - lis
ff
Et fla - - gel - lis, et fla - - gel - lis
ff
Et fla - - gel - lis, et fla - - gel - lis

ff G. Jeu.
Ped.
arco. *ff*
arco.

pp
sub - - - di - tum.

pp
sub - - - di - tum.

pp
sub - - - di - tum.

pp
sub - - - di - tum.

Récit: fonds de 8 P. et Hautbois.

pp
Ped.

pp
pp

GRAND ORGUE.

Lento.

G^d.O. Récit et Pos. Accoup.

Ped. avec tirasse au G^d.O.

p Pos: *Elargissez.* (i)
Récit.

sans tirasse.

(1) Après ce morceau, on fera un repos de quelques minutes.

CHŒUR

Un peu animé. ♩ = 92.

doux, avec l'accent de la prière.

SOPRANOS.

ALTOS.

TÉNORS.

BASSES.

p Ei - a

p Ei - a

p Ei - a

p Ei - a

ORGUE D'ACCOMP.^t

Un poco animato. ♩ = 92.

p Récit: Jeux doux

Ped. ...

Ma - ter, fons a - - mo - ris, Me sen - ti - re

Ma - ter, fons a - - mo - ris, Me sen - ti - re

Ma - ter, fons a - - mo - ris, Me sen - ti - re

Ma - ter, fons a - - mo - ris, Me sen - ti - re

vim do - lo - ris Fac, ut te - cum lu - ge -
 vim do - lo - ris Fac, ut te - cum lu - ge -
 vim do - lo - ris Fac, ut te - cum lu - ge -
 vim do - lo - ris Fac, ut te - cum lu - ge -

mf *p* *Cresc*
mf *p* *Cresc*
mf *p* *Cresc*
mf *p* *Cresc*

- am, ut te - cum lu - ge - am.
 - am, ut te - cum lu - ge - am.
 - am, ut te - cum lu - ge - am.
 - am, ut te - cum lu - ge - am.

mf *p* *Rit. e dim.* *p*
mf *p* *Rit. e dim.* *p*
mf *p* *Rit. e dim.* *p*
mf *p* *Rit. e dim.* *p*

Andante con moto. ♩ = 84.

Fac ut ar - de - at, fac ut ar - de - at
 Fac, fac ut ar - de - at, ut ar - de - at
 Fac, fac ut ar - de - at, ut ar - de - at
 Fac, fac ut ar - de - at, ut ar - de - at

p
p
p
p

lié et soutenu

Dim.

cor me - um In a - - man - - do Chris - - tum

Dim.

cor me - um In a - - man - - do Chris - - tum

Dim.

cor me - um In a - - man - - do Chris - - tum

Dim.

cor me - um In a - - man - - do Chris - - tum

Dim. *doux.*

De - - um, *p* Ut si - - bi com -

Dim. *doux.*

De - - um, *p* Ut si - - bi com -

Dim. *doux.*

De - - um, *p* Ut si - - bi com -

Dim. *doux.*

De - - um, *p* Ut si - - bi com -

Accomp! ad lib.

pp Récit.

S. Ped.

poco cresc. **p** *Dim.*

- pla - ce - am, ut si - bi com -

poco cresc. **p** *Dim.*

- pla - ce - am, ut si - bi com -

poco cresc. **p** *Dim.*

- pla - ce - am, ut si - bi com -

poco cresc. **p** *Dim.*

- pla - ce - am, ut si - bi com -

p

- pla - ce - am. Fac ut ar - de - at,

p

- pla - ce - am. Fac, fac ut ar - de - at,

p

- pla - ce - am. Fac, fac ut ar - de - at,

p

- pla - ce - am. Fac, fac ut ar - de - at,

fac ut ar - de - at cor - me - um In a - -
 ut ar - de - at cor - me - um In a - -
 ut ar - de - at cor - me - um In a - -
 ut ar - de - at cor - me - um In a - -

p

- man - do Chris - tum De - um.
 - man - do Chris - tum De - um.
 - man - do Chris - tum De - um.
 - man - do Chris - tum De - um.

Dim. *p*
Dim. *p*
Dim. *p*
Dim. *p*

G.^d ORGUE. G.^d Chœur.

Moderato. ♩ = 80.

ff G.^d O.
 Ped.
 long.

Moderato. ♩ = 80.

TÉNOR solo.

mf

Sane - - ta ma - - ter, is - tud a - - gas,

ORGUE D'ACCOMP.^t
Moderato. ♩ = 80.

Récit: Flûte et Bourdon de 8 P.
P

S.Ped.

velles

à 2.

C.Basses. *legato.*

sane - - ta ma - - ter, is - tud a - gas:

Ped.

C.B. solo.
p

Cru - - éi - fi - - xi fi - - ge pla - - gas

G^d.O. salicional.

p C.B. solo.

pizz.

Cresc.

Cor - di - me - o - va - li - de.

Récit.

S.Ped. Ped. G^dO.

mf sf p

p arco.

BASSE solo.

Dolce espressivo.

Tu - i - na - ti - vul - ne - ra - ti,

p

S.Ped.

Jam - dig - na - ti - pro - me - pa - ti,

Ped.

p

p

Pœ - - nas me - - eum,

mf

pœ - - nas me - eum di - - vi - de,

Récit.

S.Ped. Ped.

mf sf p

Cresc.

Etargissez.

pœ - - nas me - eum di - - vi - de.

Récit.

Cresc.

Suivez.

S.Ped. Ped.

Poco cresc. sf p Suivez.

CHŒUR.

I.^o Tempo.

SOPRANOS.

Fac — ut — ar — de — at, — fac ut ar — de — at cor — me — um

ALTOS.

Fac, — fac ut ar — de — at, ut — ar — de — at cor — me — um

TÉNORS.

Fac, fac — ut — ar — de — at, ut ar — de — at cor — me — um

BASSES.

Fac, — fac — ut — ar — de — at, ut — ar — de — at cor — me — um

G.^d Ofrite et salicional de 8 P.
Ped.

p In — a — man — do — Chris — tum De — um. — *Dim.* *p*

p In — a — man — do Chris — tum — De — um. — *Dim.* *p*

p In a — man — do — Christum De — um. — *Dim.* *p*

p In — a — man — do — Chris — tum De — um. — *Dim.* *p*

Dim. *p*

SOPRANO solo.

TÉNOR solo.

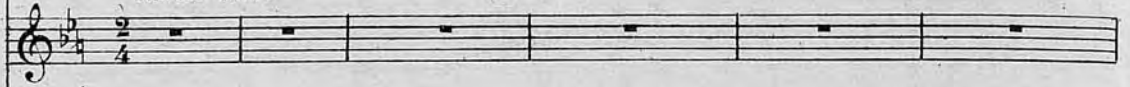

BASSE solo.

Espress.

Fac me ve - re. te - cum fle - re,

Un poco agitato. $\text{♩} = 80$

f **P** Récit: flûtes de 8 et de $\frac{7}{4}$ P.

S. Ped. *2* velles divisés.

Espressivo.

mf Fac me ve - re te - cum fle - re,

mf

Cru - ei -

Cresc. **f**

Do - nec e - go -

Cresc. **f**

- fi - - - xo con - do - le - re, Do - nec e - go -

Cresc. **f**

Do - nec e - go

Cresc.

G.^dO. Salicional accoup. au Récit

unis.

a 2. **f**

Rit. **p** *Cresc.* **f** *più Rit.*

vi - xe - ro, do - nec e - go - vi - xe -

Rit. **p** *Cresc.* **f** *più Rit.*

vi - xe - ro, do - nec e - go - vi - xe -

Rit. **p** *Cresc.* **f** *più Rit.*

vi - xe - ro, do - nec e - go - vi - xe -

Suivez. **p** *Cresc.* **f** *Suivez.*

Suivez. **p** *Cresc.* **f** *Suivez.*

Suivez. **p** *Cresc.* **f** *Suivez.*

a Tempo.

- ro.

a Tempo.

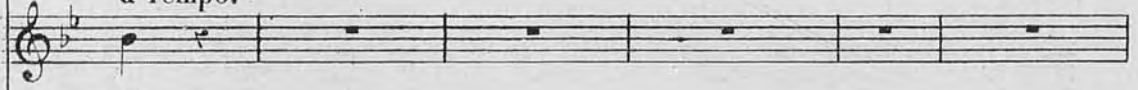

- ro.

a Tempo.

- ro.

CHŒUR.
SOPRANOS.

a Tempo.

pp

Do - nec e - go vi - - xe - ro.

a Tempo.

ALTOS.

pp

Do - nec e - go vi - - xe - ro.

a Tempo.

TÉNORS.

pp

Do - nec e - go vi - - xe - ro.

a Tempo.

BASSES.

pp

Do - nec e - go vi - - xe - ro.

a Tempo.

S.Ped.

a Tempo.

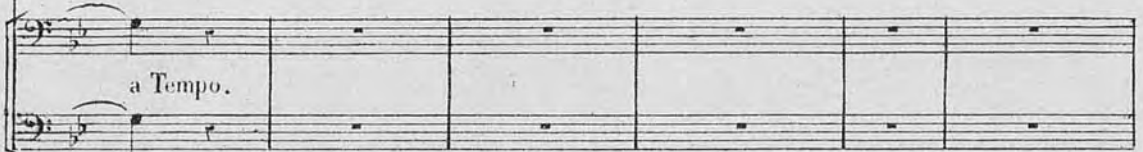

SOP: solo.

TEN: solo.

BASSE solo. *mf* *Espressivo.*

Jux - ta eru - eem te - eum sta - re,

p Récit: voix céleste.

Ped.

div:

p

Espressivo.

mf Jux - ta eru - eem te - eum sta - re,

*Espressivo.**mf* Et me

Cresc. **f**

In plane - tu de -

Cresc. **f**

ti - - - bi so - ci - a - re In plane - tu de -

Cresc. **f**

In plane - tu de -

Cresc. **f**

G^dO. flûte de 8 P. accoup. au Récit

mis à 2.

Rit. **a Tempo.** **p** *Cresc.* **f** *più Rit.*

- si - de - ro, in plane - tu de - si - - de -

Rit. **a Tempo.** **p** *Cresc.* **f** *più Rit.*

si - de - ro, in plane - tu de - si - - de -

Rit. **a Tempo.** **p** *Cresc.* **f** *più Rit.*

- si - de - ro, in plane - tu de - si - - de -

Suivez. **a Tempo.** **p** *Cresc.* **f** *Suivez.*

Suivez. **a Tempo.** **p** *Cresc.* **f** *Suivez.*

a Tempo.

- ro.

a Tempo.

- ro.

a Tempo.

- ro.

CHŒUR.

SOPRANOS.

a Tempo. **pp**

In plane - tu - de - si - de - ro.

Cresc.

ALTOS.

a Tempo. **pp**

In plane - tu - de - si - de - ro.

Cresc.

TÉNORS.

a Tempo. **pp**

In plane - tu - de - si - de - ro.

Cresc.

BASSES.

a Tempo. **pp**

In plane - tu de - si - de - ro.

Cresc.

a Tempo.

a Tempo.

Cette mesure vaut le double de la mesure précédente.
avec une grande expansion.

Fac — ut — ar — de_at, — fac ut ar — de_at

Fac, — fac ut ar — de_at, ut — ar — de_at

Fac, fac — ut — ar — de_at, ut ar — de_at

Fac, — fac — ut — ar — de_at, ut — ar — de_at

Cette mesure vaut le double de la mesure précédente.

mf
G. O. fonds de 16 et de 8 P. et trompette du Récit.

Ped.

velles Tutti.
f

beaucoup de son.

C.B. Tutti.
f

$\text{♩} = 80.$

1^{re} HARPE *f*

2^e HARPE. *f*

cor me um In a man do
cor me um In a man do Chris
cor me um In a man do
cor me um In a man do

Chris - - tum De - - um,

- - tum De - - um,

Chris - tum De - - um,

Chris - - tum De - - um,

lié et soutenu.

p

Fac ut ar de at fac ut ar de at

p *lié et soutenu.*

Fac, fac ut ar de at, ut ar de at

p *lié et soutenu.*

Fac, fac ut ar de at, ut ar de at

p *lié et soutenu.*

Fac, fac ut ar de at, ut ar de at

Récit: Trompette.

p

pp

G.O. flûte de 8 P.
Pédale.

pp

pp

pp

Dim. **p**

cor me - um In a - - man - do

Dim. **p**

cor me - um In a - - man - do Chris -

Dim. **p**

cor me - um In a - - man - do

Dim. **p**

cor me - um In a - - man - do

Div: unis.

Dim. **p>** **pp**
Chris - tum De - - um; fac ut
Dim. **p>** **pp**
- - tum De - - um; fac ut
Dim. **p>** **pp**
Chris - tum De - - um; fac ut
Dim. **p>** **ff**
Chris - - tum De - - um; fac ut

Dim. **p**

Dim.

Dim. **pp**

Dim. **pp**

ar - - de - at eor me - - um In a -

ar - - de - at eor me - - um In a -

ar - - de - at eor me - - um In a -

ar - - de - at eor me - - um In a -

pp
- man - - do Chris - - tum De -

pp
- man - - do Chris - - tum De -

pp
- man - - do Chris - - tum De -

pp
- man - - do Chris - - tum De -

ppp *Perdendosi.*
- um, Chris - tum De - - um.

ppp *Perdendosi.*
- um, Chris - tum De - - um.

ppp *Perdendosi.*
- um, Chris - tum De - - um.

ppp *Perdendosi.*
- um, Chris - tum De - - um.

ORGUE D'ACCOMP.^t [Récit: bourdon de 8 P. Flûtes harm. de 8 et de 4 P.
G.^d Orgue: flûte harm. et bourdon de 8 P.

Andantino. ♩ = 116.

Récit: *p*

S. Ped.

SOPRANO solo.

Dolce.

Vir - - go - - vir - - gi - num præ - cla - -

Récit: ôtez le bourdon et les flûtes, mettez le hautbois.

p

m.g.

G.^d O.

Ped.

- ra,

Mi - hi jam - - non - - sis - - a - -

m.g.

Ped.

ma - - - ra, Fac - me

m.d.

p

te - - cum plan - - ge - re,

p

m.d.

m.g.

Ped.

fac - me te - - cum plan - - ge -

p

m.d.

m.g.

Ped.

re; Vir - - go vir - - gi - num prae -

- cen - do. *P* cla - - - ra, Mi - hi jam

Récit.

non - - sis - a - ma - - - ra, mi - hi

jam non sis a ma ra!

Dim.

CHŒUR.

SOPRANOS. Grave. $\text{♩} = 58$,

Fac ut por - tem Chris - ti mor - tem,

ALTOS.

Fac ut por - tem Chris - ti mor - tem,

TÉNORS.

Fac ut por - tem Chris - ti mor - tem,

BASSES.

Fac ut por - tem Chris - ti mor - tem,

Grave. $\text{♩} = 58$.

G.^d O. fonds de 16 et 8 P.

Ped.

velles Tutti.

C.B. Tutti.

fac ut por - tem Chris - ti mor - tem,

fac ut por - tem Chris - ti mor - tem,

fac ut por - tem Chris - ti mor - tem,

fac ut por - tem Chris - ti mor - tem,

f Pas - si - o - nis fac con - sor -

f Pas - si - o - nis fac con - sor

f Pas - si - o - nis fac con - sor

f Pas - si - o - nis fac con - sor

aj: Prestant de 4

f *sf* *Dim.*

p *poco Rit.* *a Tempo.*

-tem Et pla - gas re - co - le - re;

p *poco Rit.* *a Tempo.*

-tem Et pla - gas re - co - le - re;

p *poco Rit.* *a Tempo.*

-tem Et pla - gas re - co - le - re;

p *poco Rit.* *a Tempo.*

-tem Et pla - gas re - co - le - re;

Suivez. *a Tempo.*

sans Prestant.

p *Suivez.* *a Tempo.*

div.

f Pas - si - o - nis fac con - sor -

f Pas - si - o - nis fac con - sor -

f Pas - si - o - nis fac con - sor -

f Pas - si - o - nis fac con - sor -

f Pas - si - o - nis fac con - sor -

Prestant.

f *sf* *Dim.*

p Rit. a Tempo.
-tem Et pla - gas re - co - - - le - re.
p Rit. a Tempo.
-tem Et pla - gas re - co - - - le - re.
p Rit. a Tempo.
-tem Et pla - gas re - co - - - le - re.
p Rit. a Tempo.
-tem Et pla - gas re - co - - - le - re.
ans Prestant. Suivez. a Tempo.
p div. Suivez. a Tempo.

sop. solo. I^o Tempo. *p*
Vir - go - - - vir - gi - num prae -
ALTO solo. *p*
Vir - go vir - gi -
TÉNOR solo. *p*
Vir - go - - - vir - gi -
BASSE solo. *p*
Vir - go vir - gi -

I^o Tempo.
Récit : bourd. de 8 P. flûtes de 8 et 4 P.

I^o Tempo.
vclle solo. *p*

- cla - - - ra, Mi - hi jam - - non - - sis - a -
 - num - - - prae - - - cla - - - ra, Mi - hi jam non - - sis - a -
 - num prae cla - - - ra, Mi - hi - jam non sis a - -
 - num praecla - - - ra, Mi - hi jam non

- ma - - - ra; Fac - me - te - cum -
 - ma - - - ra; O fac me te cum,
 - ma - - - ra; O fac - me - te - cum -
 sis - a - ma - - - ra; O - fac - me - te - cum -
 Dim *Cresc.* *p*

plan - - - ge - re, fac - me - te - cum -

te - cum plan - ge - re, O fac me te - cum,

plan - ge - re, O - fac - me te - cum -

te - cum plan - ge - re, O - fac - me te - cum,

plan - - - ge - re; Vir - go vir - ginum prae -

te - cum plan - ge - re; Vir - go

plan - ge - re; O - vir - go vir - gi - num, vir - go

te - cum plan - ge - re; O - vir - go vir - ginum, vir - go vir - gi -

-cla - - ra, *pp* Mi - hi jam non sis a -
 vir - gi - num præcla - ra, *pp* Mi - hi jam non sis a -
 - vir - gi - num præ - cla - - ra, *pp* Mi - hi jam non sis a - -
 - num præ - cla - - ra, *p>* Mi - hi non sis a -

- ma - - ra, *p>* *Cresc.* mi - hi jam non
 - ma - - ra, *p>* mi - hi, vir - - -
 - ma - - ra, *p* O vir - go præ - cla - - ra, mi - hi
 - na - - ra, *p* O vir - go præ - cla - - ra, mi - hi jam

- sis a - ma - ra! *Dim.* *p*
 - go, jam non sis a - ma - ra! *Dim.* *p*
 jam non sis a - ma - ra! *Dim.* *p*
 non sis a - ma - ra! *Dim.* *p*

CHŒUR.
SOP. Grave.

Fac ut por - tem Chris - ti mor - tem,
 Fac ut por - tem Chris - ti mor - tem,
 Fac ut por - tem Chris - ti mor - tem,
 Fac ut por - tem Chris - ti mor - tem,
 Fac ut por - tem Chris - ti mor - tem,

Grave.

G. O. fonds de 16 et 8 P.
 Ped.
 tutti
 tutti

fac ut por - tem Chris - ti mor - tem, —
 fac ut por - tem — Chris - ti mor - tem, —
 fac ut por - tem — Chris - ti mor - tem, —
 fac ut — por - tem Chris - ti mor - tem, —

Dim. **p**
Dim. **p**
Dim. **p**
Dim. **p**

Pas - si - - o - nis fac con - sor - - -
 Pas - si - - o - nis — fac con - sor - - -
 Pas - si - - o - nis fac con - sor - - -
 Pas - si - - o - nis fac con - sor - - -

f
f
f
f

aj: Prestant.
sf *sf* *Dim.*

Rit.

p -tem Et pla - gas re - co - le -

Rit.

p -tem Et pla - gas re - co - le -

Rit.

p -tem Et pla - gas re - co - le -

Rit.

p -tem Et pla - gas re - co - le -

Suivez.

sans prestaut.

p

div.

Suivez.

Très-agité. ♩ = 80.

tutti a due.

mf -re. Fac me pla - gis vul - ne - ra - ri, fac me

-re.

-re.

-re.

p

Très-agité. ♩ = 80.

ôtez les fonds, mettez bourdon, flûte harm. et gambe de 8 P.

p

S. Ped.

SOPRANOS.

Cresc.

pla - gis vul - ne - ra - ri, Cru - ce hac - in - e - bri -

- a - ri, cru - ce hac - in - e - bri - a - ri Et cru -

p *f* *Rall.*

P. Récit: Trompette. *G. O. Récit Accoup.*

Ped.

- o - re fi - li - i. *a Tempo.* *tutti a due.* *mf*

Fac me - pla - gis vul - ne -

Suivez. *a Tempo.*

ôtez le Récit.

S. Ped.

ALTO. *p*

- ra - ri, fac me pla - gis vul - ne - ra - ri, Cru - ce

p

hae in - e - bri - a - ri, cru - ce hae in - e - bri -

p Récit.

All^o non troppo. ♩=120.
marcato.

Rall.

f

a - ri Et cru - o - re fi - li - i.

f

Fac me

Rall. *Suivez.* All^o non troppo. ♩=120.

G.d.O. Récit accoup.

Ped.

f Tous les fonds et Trompette du récit

Ped. avec tirasse.

unis.

f très marqué.

Fac me — pla - gis vul - ne -
 Fac me — pla - gis vul - ne -
 pla - gis vul - ne - ra - ri, vul - ne -
 Fac me — pla - gis vul - ne - ra - ri, vul - ne -

Musical score for the second system, continuing the vocal and piano parts. The lyrics are:

- ra - ri, fac me — pla - gis vul - ne -
 - ra - ri,
 - ra - ri, fac me —
 - ra - ri, fac me — pla - gis vul - ne -

- ra - ri, vul - ne - ra - ri,
 fac me - pla - gis vul - ne - ra - ri, Cru - ce
 pla - gis vul - ne - ra - ri, Cru - ce hac in -
 - ra - ri, vul - ne - ra - ri,

S.Ped.

Cru - ce hac in - e - bri -
 hac in - e - bri - a - ri, eru - ce hac in - e - bri -
 e - bri - a - ri, eru - ce hac in - e - bri -
 Cru - ce hac in - e - bri - a - ri, in - e - bri -

Rit.

Suivez.

Ped.

Suivez.

Large. $\text{♩} = 60$

- a - - ri Et eru - o - re fi - - li - i, —
 - a - - ri Et eru - o - re fi - - li - i, —
 - a - - ri Et eru - o - re fi - - li - i, —
 - a - - ri Et eru - o - re fi - - li - i, —

ORGUE D'ACCOMP^t

Large. $\text{♩} = 60$.

f G.^d Chœur.

Large.

ff

G.^d ORGUE.

Large.

f G.^d O. Tous les fonds.

Ped. de 52 P. avec tirasse.

et eru - o - re fi - li - i, — et eru -
et eru - o - re fi - li - i, — et eru -
et eru - o - re fi - li - i, — et eru -
et eru - o - re fi - li - i, — et eru -

This section contains four vocal staves, each with a treble clef and a key signature of two flats (B-flat and E-flat). The lyrics are repeated across the staves: "et eru - o - re fi - li - i, — et eru -". The first three staves are for different vocal parts, and the fourth is a bass line. The lyrics are written below the notes, with hyphens indicating syllables that span across multiple notes.

Ped.

This section shows the piano accompaniment for the first system. It consists of two staves: a right-hand staff with a treble clef and a left-hand staff with a bass clef. The right-hand part features complex chordal textures with many notes beamed together, while the left-hand part provides a steady bass line. A "Ped." (pedal) marking is present at the beginning of the system.

This section shows the piano accompaniment for the second system, consisting of two staves: a right-hand staff with a treble clef and a left-hand staff with a bass clef. The right-hand part continues with complex chordal textures, and the left-hand part continues with a steady bass line.

This section shows the piano accompaniment for the third system, consisting of two staves: a right-hand staff with a treble clef and a left-hand staff with a bass clef. The right-hand part features complex chordal textures with many notes beamed together, and the left-hand part continues with a steady bass line.

1^o Tempo.
Très-agité.

Dim. e rit. *mf*

- o - re fi - - - li - i. Fac me _____

- o - re fi - - - li - i. Fac me _____

- o - re fi - - - li - i.

- o - re fi - - - li - i.

Suivez. 1^o Tempo. Très-agité.

ôtez mettez montre
G^d Chœur. et flûte de 8 P.

Ped.

Dim. e rit. *mf*

Rit.

pla - gis vul - ne - ra - ri,
 pla - gis vul - ne - ra - ri,
mf Fac me — pla - gis vul - ne -
mf Fac me — pla - gis vul - ne -

Fac me — pla - gis vul - ne - ra - ri, fac me — *p*
 - ra - ri, Cru - ce hac — in - e - bri - a - ri, fac me *p*
 - ra - ri, fac me *p*

pla - gis vul - ne - ra - ri, Cru - ce hac in - e - bri -

pla - gis vul - ne - ra - ri, Cru - ce hac in - e - bri -

pla - gis vul - ne - ra - ri, Cru - ce hac in - e - bri -

Cresc. Fac me pla - gis vul - ne - ra - ri, Cru - ce *p*

Cresc. a - ri, Fac me pla - gis vul - ne - ra - ri, Cru - ce *p*

Cresc. a - ri, Fac me pla - gis vul - ne - ra - ri, Cru - ce *p*

Cresc. a - ri, Fac me pla - gis vul - ne - ra - ri, Cru - ce *p*

Cresc. *p* Récit. trompe

Ped. s. Ped.

unis.

Cresc. *p.*

hac in e bri a ri Et eru o re fi li

hac in e bri a ri Et eru o re fi li

hac in e bri a ri Et eru o re fi li

hac in e bri a ri Et eru o re fi li

G^d. O. accoup. au Récit.

Ped.

f Rall. molto. Suivez.

Allegro non troppo.
Très marqué.

- i. Fac me

- i. Fac me pla - gis

Fac me pla - gis vul - ne - ra - ri,

Fac me pla - gis vul - ne - ra - ri,

Allegro non troppo.

Tous les fonds et trompette du Récit.

tirasse à la Ped.

Très marqué.

pla - gis vul - ne - ra - ri, fac me — pla - gis
 vul - ne - - ra - ri,
 vul - ne - - ra - ri,
 vul - ne - - ra - ri, Fac me —

vul - ne - - ra - ri, vul - - ne - ra - ri,
 Fac me — pla - gis vul - - ne - ra - ri,
 Fac - me — pla - gis vul - ne - ra - ri,
 pla - gis vul - ne - ra - ri, vul - - ne - - ra - ri,

Cru - ce hae in e - bri -

Cru - ce hae in e - bri - a - ri,

Cru - ce hae in -

S.Ped.

a - ri, cru - ce hae in e - bri - a - ri

cru - ce hae in e - bri - a - ri

e - bri - a - ri, in e - bri - a - ri

Cru - ce hae in e - bri - a - ri

Ped.

f

Rit.

Large.

Et eru - o - re fi - - li - i, et eru - o - re

Et eru - o - re fi - - li - i, et eru - o - re

Et eru - o - re fi - - li - i, et eru - o - re

Et eru - o - re fi - - li - i, et eru - o - re

ORGUE.
D'ACCOMP^t Large.

ff G^d Chœur.

Large.

ff

G^d ORGUE.
Large.

Tous les fonds et anches du récit.

Ped. de 32 P.
et tirasse.

Élargissez.

fi - li - i, — et eru - o - re fi - li - i.

Élargissez.

fi - li - i, — et eru - o - re fi - li - i.

Élargissez.

fi - li - i, — et eru - o - re fi - li - i.

Élargissez.

fi - li - i, — et eru - o - re fi - li - i.

8

Élargissez.

Élargissez.

Élargissez.

Élargissez.

Adagio non troppo. ♩ = 48.

ORGUE D'ACCOMP.^t [Récit: Trompette avec les fonds et le Hautbois.
G^d Orgue: G^d Jeu accouplé au récit.
Pédale: flûtes de 16 et 8 P.]

- System 1:**
- System 2:** Continuation of the organ accompaniment.
- System 3:** Continuation of the organ accompaniment.

ALTOS.

avec une expression de terreur.

TEN.

pp

Inflammatu et accensus, Per te, Virgo, sim defensu,

BASSES,

pp

Inflammatu et accensus, Per te, Virgo, sim defensu,

avec une expression de terreur.

p

Inflammatu et accensus, Per te, Virgo, per, te,

Cresc.

Inflammatu et accensus, Per te, Virgo, per te, Virgo,

Cresc.

Cres

Ped.

Cres

Vir - - go, sim de -
sim defensus, sim de -
Cresc. per - - te, Vir - - go, sim de -
Cresc. perte, Virgo, sim defensus, sim de -

- cen - - do.

- cen - - do.

1^{er} Trombone Ténor.
2^e Trombone Ténor.
3^e Trombone Ténor.

p

- fen - sus In di - e, in di - e ju - di -

- fen - sus In di - e, in di - e ju - di -

- fen - - sus In di - e, in di - e ju - di - -

- fen - sus In di - e ju - di - - - - - et -

f G^d.
tirasse.

f *p*

f *p*

- ei, in di - e, in di - e ju di - ei,
- ei, in di - e, in di - e ju - di - ei,
- ei, in di - e, in di - e ju - di - ei,
- i, in di - e ju - di - ei,
8
8

ff
sim de - fen - sus, sim de - fen - sus in - di - e ju -

ff
sim - de - fen - sus, sim - de - fen - sus in - di - e ju -

ff
sim - de - fen - sus, sim - de - fen - sus in - di - e ju -

ff
sim - de - fen - sus, sim - de - fen - sus in - di - e ju -

ff

ff

Rit. e dim.

di - ei - i.

Rit. e dim.

di - ei - i.

Rit. e dim.

di - ei - i.

Rit. e dim.

di - ei - i.

G^d ORGUE.

Dim. p

Rit. e dim.

***p* Récit: fonds de 8 P et Hautbois.**

fl: de 16 et 8 P.
sans tirasse.

Rit. e dim.

di - ei - i.

Rit. e dim.

di - ei - i.

Rit. e dim.

di - ei - i.

Rit. e dim.

di - ei - i.

1^{er} et 2^{ds} Sopranos.

1^{er} et 2^{ds} Altos.

1^{er} et 2^{es} Tenors.

1^{er} et 2^{es} Basses.

pp

Vir-go . vir gi-num præ cla - ra, Mi - hi

pp

Vir - go vir - gi-num præ - cla - ra, Mi - hi jam

pp

Vir - go vir - gi-num præ - cla - ra, Mi - hi

pp

Vir - go vir - gi-num præ - cla - ra, Mi - hi jam

Cresc.

jam non sis - a - ma - ra!

Cresc.

non sis - a - ma - ra!

Cresc.

jam non sis a - ma - ra!

Cresc.

non sis a - ma - ra!

Dim.

Dim.

Dim.

Dim.

a Tempo.

p

Vir-go vir - gi-num præ - cla - ra,

p

Vir-go virginum præ - cla - ra,

p

Vir - go vir - gi-num præ - cla - ra,

p

Vir-go virginum præ - cla - ra,

TÉNORS.

Cresc. *Rit.*

Mi-hi jam non sis a ma ra!

BASSES.

Cresc. *Rit.*

Mi-hi jam non sis a ma ra!

Tempo 1^o
ORGUE D'ACCOMP!

Récit. *p*

Ped. sans tirasse.

Tempo 1^o *p* mais marqué.

SOP. UNIS.

p
Inflamatus, inflamatus et accensus,

ALTOS UNIS.

p
Inflamatus, inflamatus et accensus,

TÉNORS UNIS.

p
Inflamatus, inflamatus et accensus,

BASSES UNIES.

p
Inflamatus, inflamatus et accensus,

Cresc.
Per ——— te,

Cresc.
Cresc.
Per ——— te, Vir - - go, per te, Virgo,

Cresc.
Cresc.
Per te, Virgo, sim defensus, per te, Virgo,

Cresc.
Cresc.
Per ——— te, Vir - - go, per ——— te,

Cres - - - - - cen - - - - - do.

Cres - - - - - cen - - - - - do.

Vir - - go, sim de - fen_sus In di - e,
sim defen_sus, sim de - fen - sus In di - e,
sim defen_sus, sim de - fen_sus In
Vir - - go, sim de - fen_sus

f G.^{d.o.}
tirasse.

f

p *f*

in di - e ju - di - - ei - i, in di - e, in di - e

in di - e ju - di - - ei - i, in di - e, in di - e

di - e — ju - di - - ei - i, — in di - e — ju -

in di - e ju - di - - ei - i, in di - e, in di - e

di - e — ju - di - - ei - i, — in di - e — ju -

in di - e ju - di - - ei - i, in di - e, in di - e

di - e — ju - di - - ei - i, — in di - e — ju -

ju-di - - ei-i, in di - e, in di - e ju-di - -

ju-di - - ei-i, in di - e, in di - e ju-di - -

- di - - ei - i, in di - e ju-di - - ei -

In di - e ju-di - - ei -

8

sim de_fen - sus, sim de_fen - sus

- ei_i, *fff* sim - de_fen - sus, sim - de_fen - sus

- ei_i, *fff* sim - de_fen - sus, sim - de_fen - sus

- i, *fff* sim - de_fen - sus, sim - de_fen - sus

- i, *fff* sim - de_fen - sus, sim - de_fen - sus

Rit. e dim.

In di - e ju - di - - ci - i.

Rit. e dim.

In di - e ju - di - - ci - i.

Rit. e dim.

In di - e ju - di - - ci - i.

Rit. e dim.

In di - e ju - di - - ci - i.

G.^d ORGUE.

Rit. e dim.

P Récit.

Ped. 3

Rit. e dim.

Rit. e dim.

Rit. e dim.

Rit. e dim.

Rit. e dim.

Dim. **p**

CHŒUR.

Moderato. ♩ = 72.

p

Fac me cru - ce

p

Fac me cru - ce eus - to - di - ri,

p

Fac me cru - ce eus - - to - - di - ri,

p

Fac me eus - to - di - ri,

sf>p sf>p sf>p sf>p

eus - to - - di - ri,

p

fac me cru - ce

p

fac me cru - ce eus - - -

p

eus - to - di - ri, Mor - te Chris - ti prae - mu -
 fac me eus - to - di - ri, Mor - te Chris - ti prae - mu -
 eus - to - di - ri, Mor - te Chris - ti prae - mu -
 to - di - ri, Mor - te Chris - ti prae - mu -

Dim.

- ni - ri, Con - fo - ve - ri gra - ti -
 - ni - ri, Con - fo - ve - ri gra - ti -
 - ni - ri, Con - fo - ve - ri gra - ti -
 - ni - ri, Con - fo - ve - ri gra - ti -

Dim. e rit.

- a, con - fo - ve - ri gra - ti -
 - a, con - fo - ve - ri gra - ti -
 - a, con - fo - ve - ri gra - ti -
 - a, con - fo - ve - ri gra - ti -

Più moderato ♩ = 66

- a. _____

- a. _____

- a. _____

- a. _____

ORGUE D'ACCOMP^t Più moderato. ♩ = 66.

mf G^d O. fonds de 16 et 8 P. accoup.
au Récit (Trompette) boîte fermée.

Ped. avec tirasse.

Vclles Div. *mf* la moitié arco.
la moitié pizz.

C.B. Div. *mf* la moitié arco.
la moitié pizz.

Quan-do cor-pus mo-ri - e - tur, Fac ut a - ni - mæ do - ne - tur Pa-ra-

ôtez le Récit.

Ped.

cor-pus mo - ri - e - tur, Fac ut a - ni - mæ do - ne - tur Pa-ra-

di - si glo - ri - a, — glo - ri - a, —

This system concludes the page with piano accompaniment. It features a complex texture with slurs and accents, leading to a final cadence.

P
Quan-do

cor-pus mo - ri - e - tur, Fac ut a - ni - mæ do - ne - - tur Pa - ra -
 - di - - si glo - - ri - a, pa - ra - di - si glo - - ri - a, quan - do
 fac ut a - ni - mæ do - ne - - tur pa - ra - di - si - - glo - ri - a, quan - do

Poco cresc.

cor - pus mo - ri - e - tur, Fac ut a - ni - mæ do - ne - tur —
Poco cresc.
 - di - - si glo - ri - a, fac ut a - ni - mæ do - ne - tur —
Poco cresc.
 cor - pus mo - ri - e - tur, fac ut a - ni - mæ do - ne - tur —
Poco cresc.
 cor - pus mo - ri - e - - tur, fac ut a - ni - mæ do - ne - tur —

Animez un peu.

p

Pa - ra - di - si glo - ri - a, pa - ra - di - si glo - ri - a,

p

Pa - ra - di - si glo - ri - a, pa - ra - di - si glo - ri - a,

p

Pa - ra - di - si glo - ri - a, pa - ra - di - si glo - ri - a,

p

Pa - ra - di - si glo - ri - a, pa - ra - di - si glo - ri - a,

ORGUE D'ACCOMP^t

Animez un peu.

p Récit: bourdon, flûte, gambe de 8 P. et hautbois avec le tremblant.

Ped. Jeux doux de 16 et de 8 P. sans tirasse.

vclles

tutti arco.

p
C.B.

tutti arco.

1^{re} et 2^{de} HARPE (unies)

G^d ORGUE.

animez un peu.

G^d O. fl. et bourd. de 8 P.

S. Ped.

Cresc. *f*

pa - ra - di - si glo - ri - a, pa - ra - di - si glo - ri - a:

Cresc. *f*

pa - ra - di - si glo - ri - a, pa - ra - di - si glo - ri - a;

Cresc. *f*

pa - ra - di - si glo - ri - a, pa - ra - di - si glo - ri - a;

Cresc. *f*

pa - ra - di - si glo - ri - a, pa - ra - di - si glo - ri - a;

Cres - - - *cen* - - - *do.*

Cres - - - *cen* - - - *do.* *f*

Cres - - - *cen* - - - *do.* *f*

Ped.

♩ = 76.

la noire a la même durée que dans la mesure précédente.

pp *f* $\frac{5}{4}$

Fac ut a - ni mæ do - ne - tur, fac, —

pp *f* $\frac{5}{4}$

Fac ut a - - ni - mæ — do - ne - - tur, fac, —

pp *f* $\frac{5}{4}$

Fac ut a - ni - mæ do - ne - tur, fac, —

pp *f* $\frac{5}{4}$

Fac ut a - ni - mæ do - ne - tur, fac, —

♩ = 76.

la noire a la même durée que dans la mesure précédente.

pp *f* $\frac{5}{4}$

Récit: jeux doux. *f* G.^d. tous les fonds.

S.Ped.

Ped. avec tirasse.

f $\frac{5}{4}$

f $\frac{5}{4}$

f $\frac{5}{4}$

G.^d. tous les fonds.

Ped. avec tirasse.

fac ut a - nimæ do - ne - tur Pa - ra - di - si

fac ut a - nimæ do - ne - tur Pa - ra - di - si

fac ut a - nimæ do - ne - tur Pa - ra - di - si

fac ut a - nimæ do - ne - tur Pa - ra - di - si

pp

pp

pp

pp

pp Récit.

S.Ped.

Élargissez.

glo - - ri - a, — pa - ra - di - si glo - - ri -

glo - - ri - - a, pa - ra - di - si glo - - ri -

glo - ri - a, — pa - ra - di - si glo - - ri -

glo - ri - a, — pa - ra - di - si glo - - ri -

Élargissez.

Élargissez.

Élargissez.

f G.^dO.

Suivez.

Ped.

f

Suivez.

Élargissez.

Ped.

Molto Moderato e Maestoso. ♩ = 66.

- a; ———

- a; ———

- a; ———

- a; ———

Fac ut a - - ni -

Fac ut a - ni - mae ——— do - ne - tur Pa - ra - di - si

Molto Moderato e Maestoso. ♩ = 66.

Ped. solo: fonds de 16 et 8 P.

f très marqué.

Fac ut a - ni -

Fac ut a - - ni - mae - done - tur Pa - ra di - si

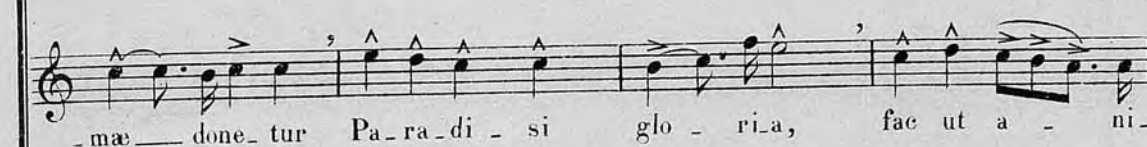

- mae - done - tur Pa - ra di - si glo - ri - a, fac ut a - ni -

glo - ri - a, fac ut a - ni - mae - done - tur pa - ra di - si

1^o TROMBONE.

2^o TROMBONE.

3^o TROMBONE.

-mae done - tur Pa - ra - di - si glo - ri - a, pa - ra - di - si
 glo - ri - a, pa - ra - di - si glo - ri - a,
 -mae done - tur pa - ra - di - si glo - ri - a, pa - ra - di - si
 glo - ri - a, pa - ra - di - si

ff *ff* *ff* *ff*

Ped. dopp.

ff *ff* *ff*

glo - ri - a, — pa - ra - di - si glo - ri - a, pa - ra - di - si

glo - ri - a, — pa - ra - di - si glo - ri - a, —

glo - ri - a, — pa - ra - di - si glo - ri - a, pa - ra - di - si —

glo - ri - a, — *ff* pa - ra - di - si

toute la force.

glo - ri - a! — Fac — ut — a - ni - mæ - do -

toute la force.

glo - ri - a! — Fac — ut — a - ni - mæ - do -

toute la force.

glo - ri - a! — Fac — ut — a - ni - mæ - do -

toute la force.

glo - ri - a! — Fac — ut — a - ni - mæ - do -

ORGUE D'ACCOMP^t

ff G.^dO. grand jeu.

Ped. *velles* Ped. avec tirasse.

C.B. *fff* *toute la force.*

TROMBONES.

fff

1^o HARPE. *fff* *toute la force.*

2^o HARPE. *fff* *toute la force.*

G.^d ORGUE. *ff* G.^dO. grand jeu.

Ped. avec tirasse.

- ne - - tur Pa - ra - di - si glo - - ri -
- ne - - tur Pa - ra - di - si glo - - ri -
- ne - - tur Pa - ra - di - si glo - - ri -
- ne - - tur Pa - ra - di - si glo - - ri -

8

pa - ra - di - si glo - ri - a,
pa - ra - di - si glo - ri - a,
pa - ra - di - si glo - ri - a,
pa - ra - di - si

pp
pp
pp
pp

p
Récit: fl. seule.

pa-ra-di-si glo-ri-a, pa-ra-di-si glo-ri-a,
 pa-ra-di-si glo-ri-a, pa-ra-di-si glo-ri-a,
 pa-ra-di-si glo-ri-a, pa-ra-di-si glo-ri-a,
 glo-ri-a, pa-ra-di-si glo-ri-a, pa-ra-di-si glo-ri-a,
très long.

-a!
très long.
 -a!
très long.
 -a!
très long.
 -a!

G^d. ORGUE.
ff G^d. grand jeu.
 Ped. avec tirasse.

long.