WIENER LIEBLINGS STÜCKE

der neuesten Zeit,

für das

Pianoforte allein oder **zu vier Händen**

eingerichtet von

Ant. Diabelli.

No. ....

No.		fl.	x
1.	Proch, H. *Das Alpenhorn*	—	30
2.	Strebinger, M. *Ungarischer Tanz*	—	30
3.	Schubert Fr. *Der Wanderer*	—	40
4.	Lachner Fr. *Waldvöglein*	—	45
5.	Proch, H. *Ob sie meiner wohl gedenkt*	—	45
6.	——, — *Lebe wohl*	—	45
7.	La Cachucha *Span. Nationaltanz*	—	30
8.	Proch, H. *An die Sterne*	—	40
9.	——, — *Schmidlied*	—	45
10.	Perrot, *Tarantella*	—	30
11.	Mozart, W. A. *An Chloe*	—	30
12.	C. M. v. Weber's u. V. Bellini's *letzte musik. Gedanken*	—	30
13.	Beethoven's *letzter musikalischer Gedanke*	—	30
14.	Perrot, *El Zapateado. Span. Pas de deux*	—	30
15.	Schubert, Fr. *Ave Maria*	—	45
16.	Schubert, Fr. *Der Gondelfahrer*	—	45
17.	——, — *Ungeduld*	—	30
18.	Proch, H. *Mein Reichthum*	—	30
19.	——, — *In der Mühle*	1	—
20.	——, — *Schweizers Heimweh*	—	45
21.	La Jota Andalouse *Span. Nationaltanz*	—	30
22.	La Gitana *Spanischer Nationaltanz*	—	30
23.	Proch, H. *Perl Lied* u. Müller, Ad. *Lied: Es ist Alles nit wahr*	—	30
24.	Proch, H. *Das Erkeñen*	—	45
25.	Müller, Ad. *Taubentanz, ausgeführt von der Bajadere Rangoun*	1	—
26.	Schubert, Fr. *Lob der Thränen*	—	30
27.	——, — *Der Alpenjäger*	—	45
28.	——, — *Die Forelle*	—	45
29.	——, — *Wohin?*	—	45
30.	Proch, H. *Der Jüngling am Bache*	—	45

Eigenthum der Verleger.
Eingetragen in das Vereins-Archiv.

No. 6182. Pr. 45 C. M.

WIEN,

bei Ant. Diabelli und Comp.

Graben No. 1133.

Wiener-Lieblings-Stücke,

Nº 4.

Waldvöglein.

Musik von Fr. Lachner.

Für das Pianoforte allein mit Hinweglassung der Worte.

Wien, bei A. Diabelli und Comp. Graben Nº 1133.

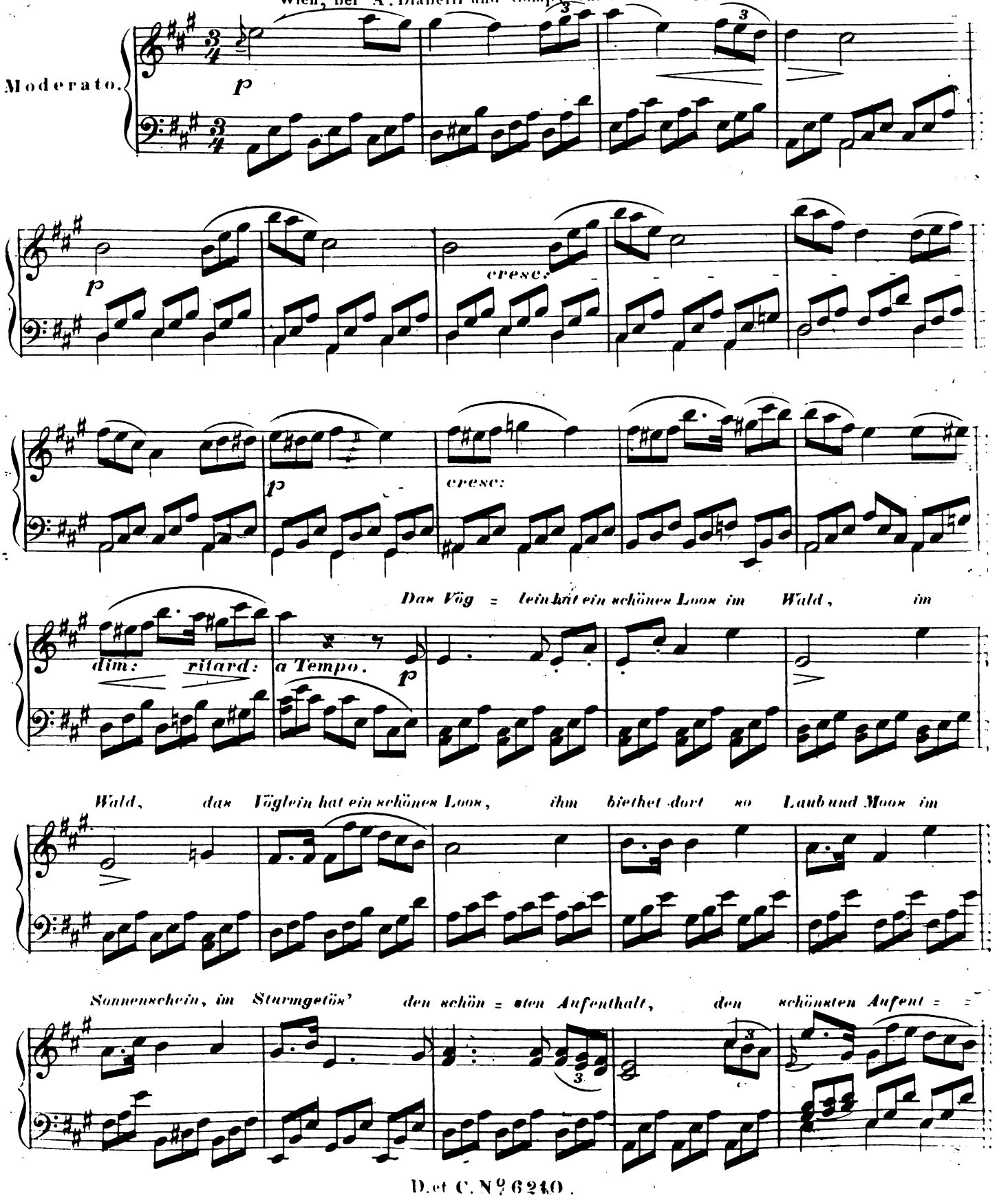

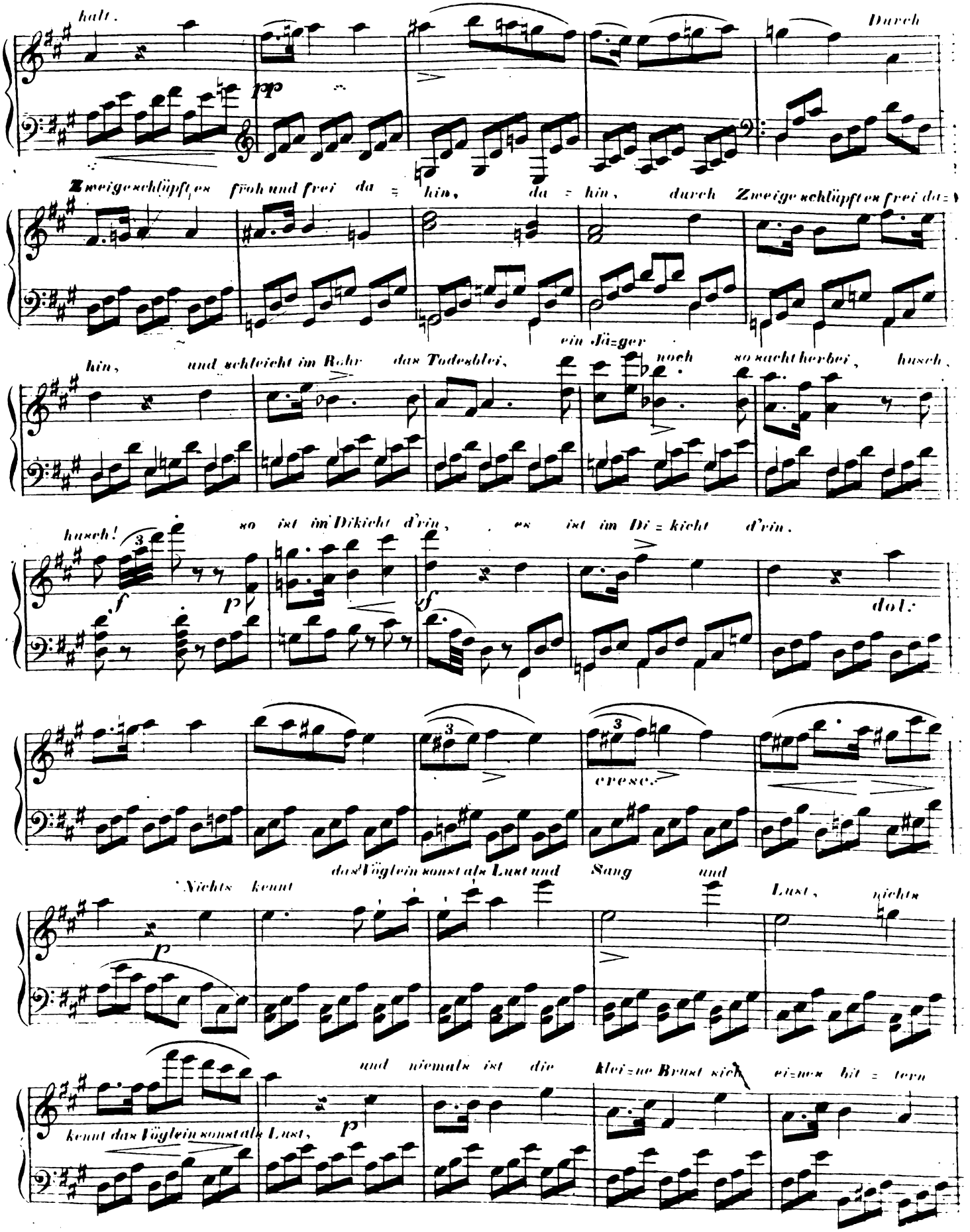
halt.
Durch
pp
Zweige schlüpft es froh und frei da = hin, da = hin, durch Zweige schlüpft es frei da =
ein Jä=ger
hin, und schleicht im Rohr das Todesblei, noch so sacht herbei, husch,
so ist im Dickicht d'rin, es ist im Di = cicht d'rin.
husch!
dol.
cresc.
das Vöglein sonst als Lust und Sang und
Nichts kennt
Lust, nichts
und niemals ist die klei=ne Brust sich eines bit = tern
kennt das Vöglein sonst als Lust,

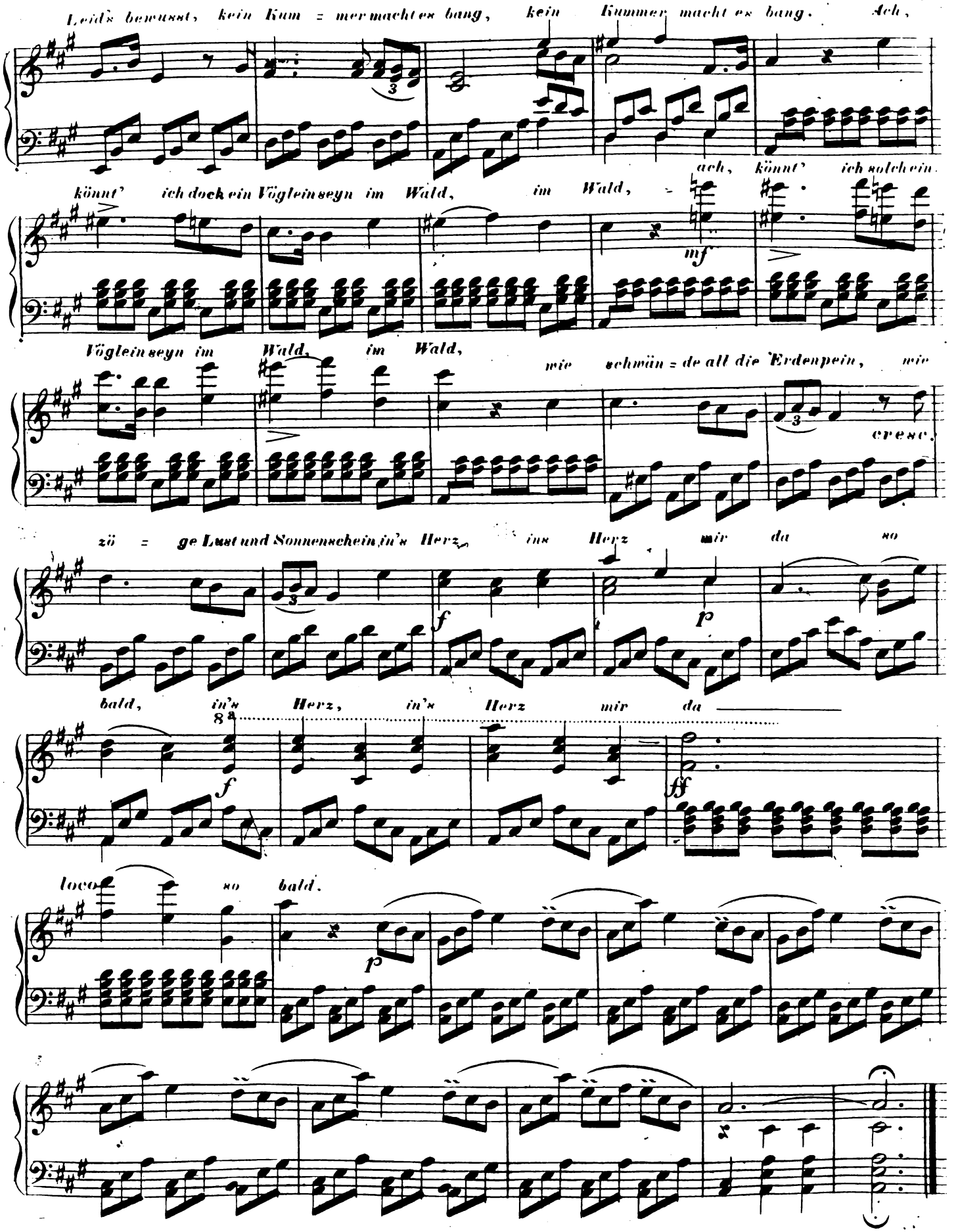
Leid's bewusst, kein Kum = mer macht es bang, kein Kummer macht es bang. Ach,
könnt' ich doch ein Vöglein seyn im Wald, im Wald, ach, könnt' ich solch ein
mf
Vöglein seyn im Wald, im Wald,
wie schwän = de all die Erdenpein, wie
cresc.
zü = ge Lust und Sonnenschein in's Herz, ins Herz mir da so
f
p
bald, in's Herz, in's Herz mir da
8a
f
ff
loco so bald.
p

Waldvöglein.

Musik von Fr. Lachner.

Für das Pianoforte auf 4 Hände.

SECONDO.

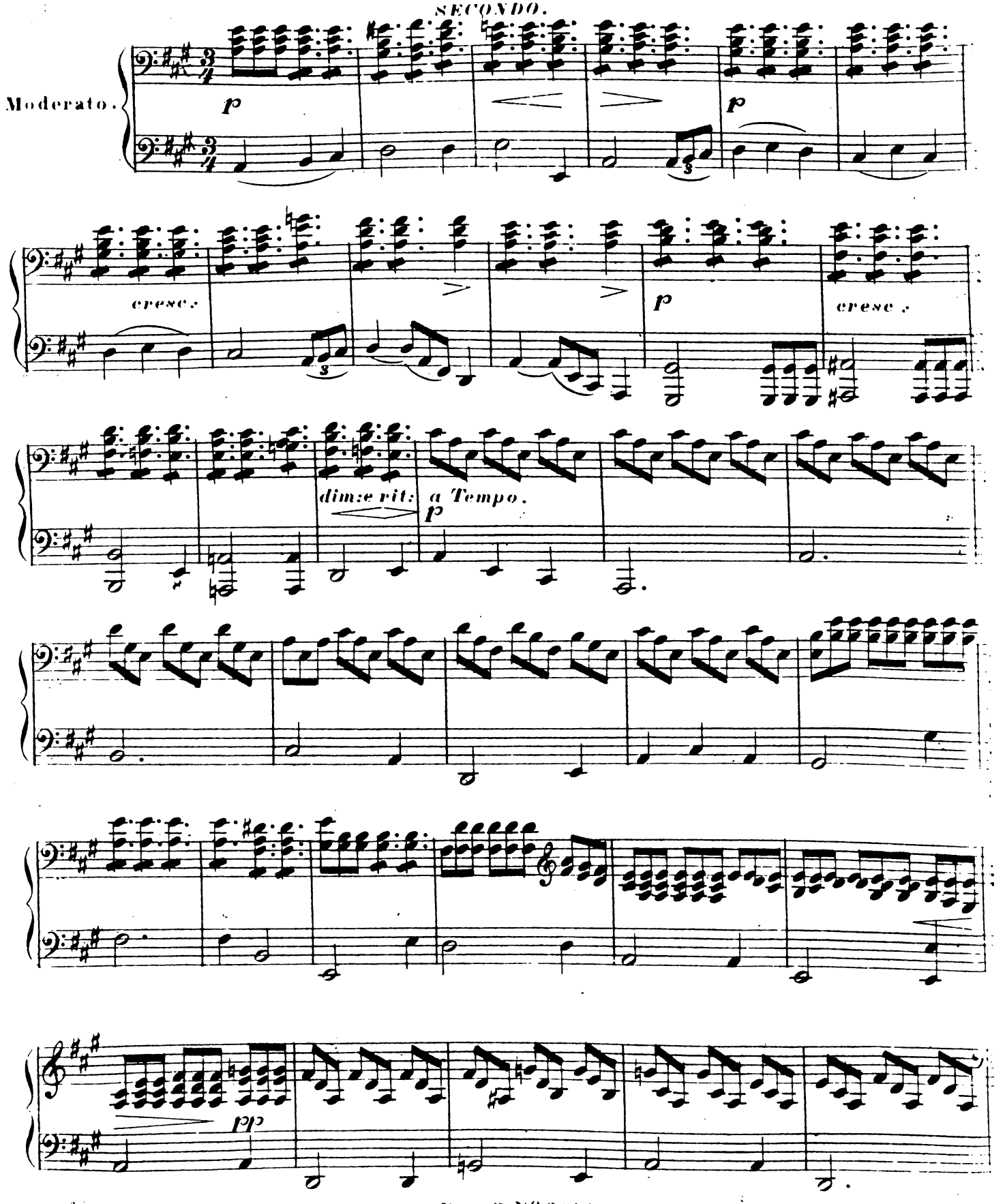

Waldvöglein.

Musik von Fr. Lachner.

Für das Pianoforte auf 4 Hände.

PRIMO.

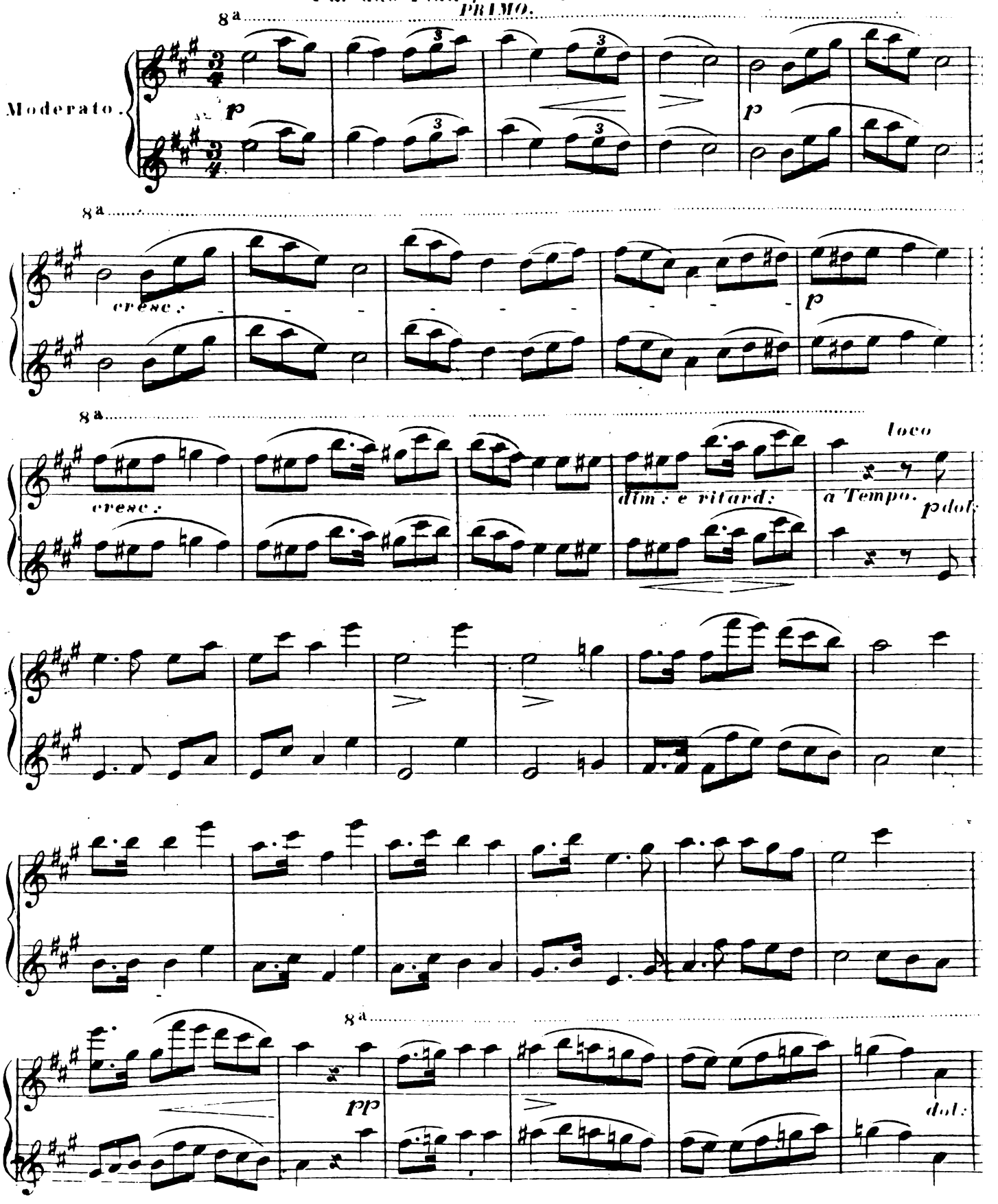

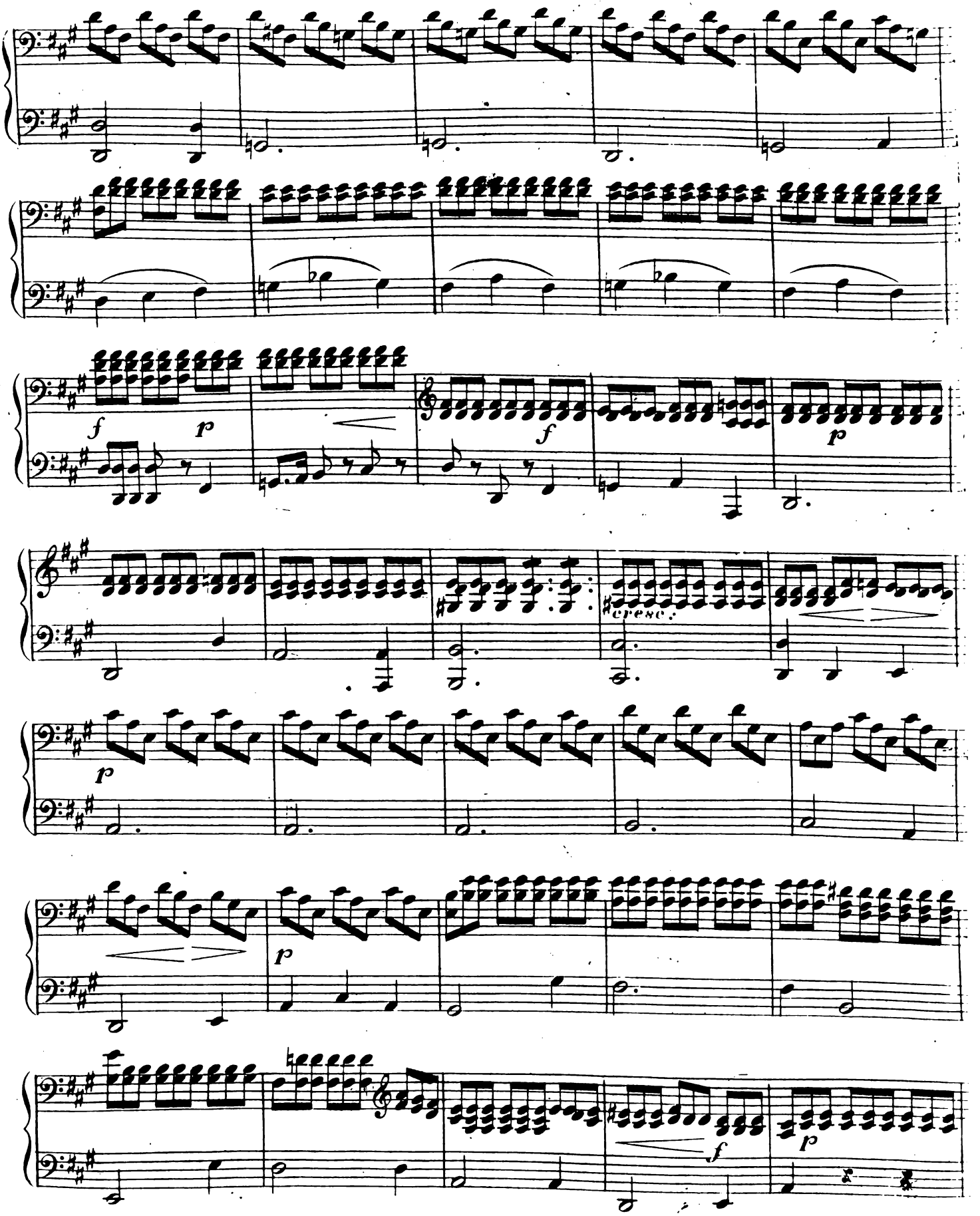
f
p
f
p
cresc.
p
p
f
p

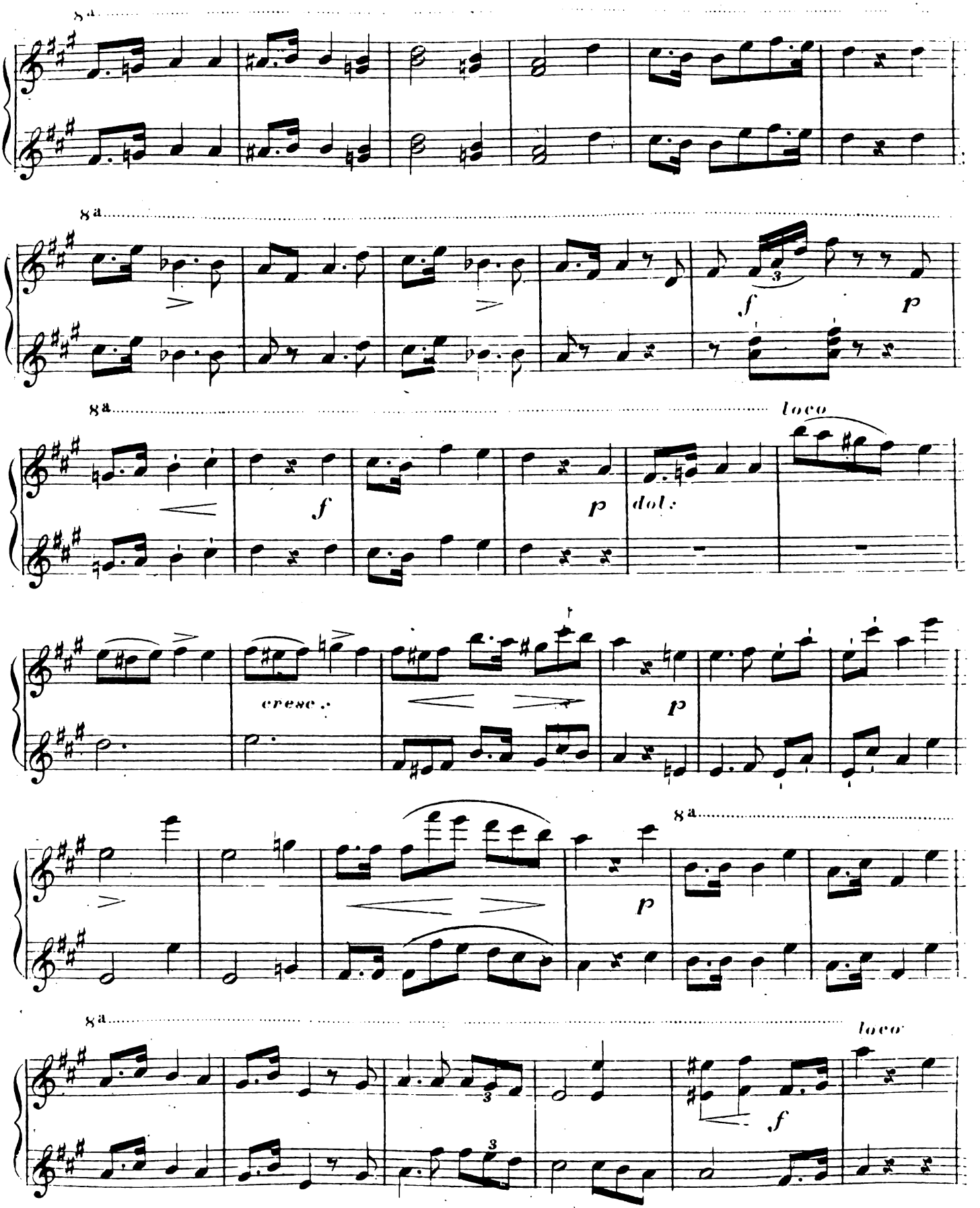
8a
8a
f
p
8a
loco
f
p
dol:
cresc:
p
8a
p
8a
loco
f

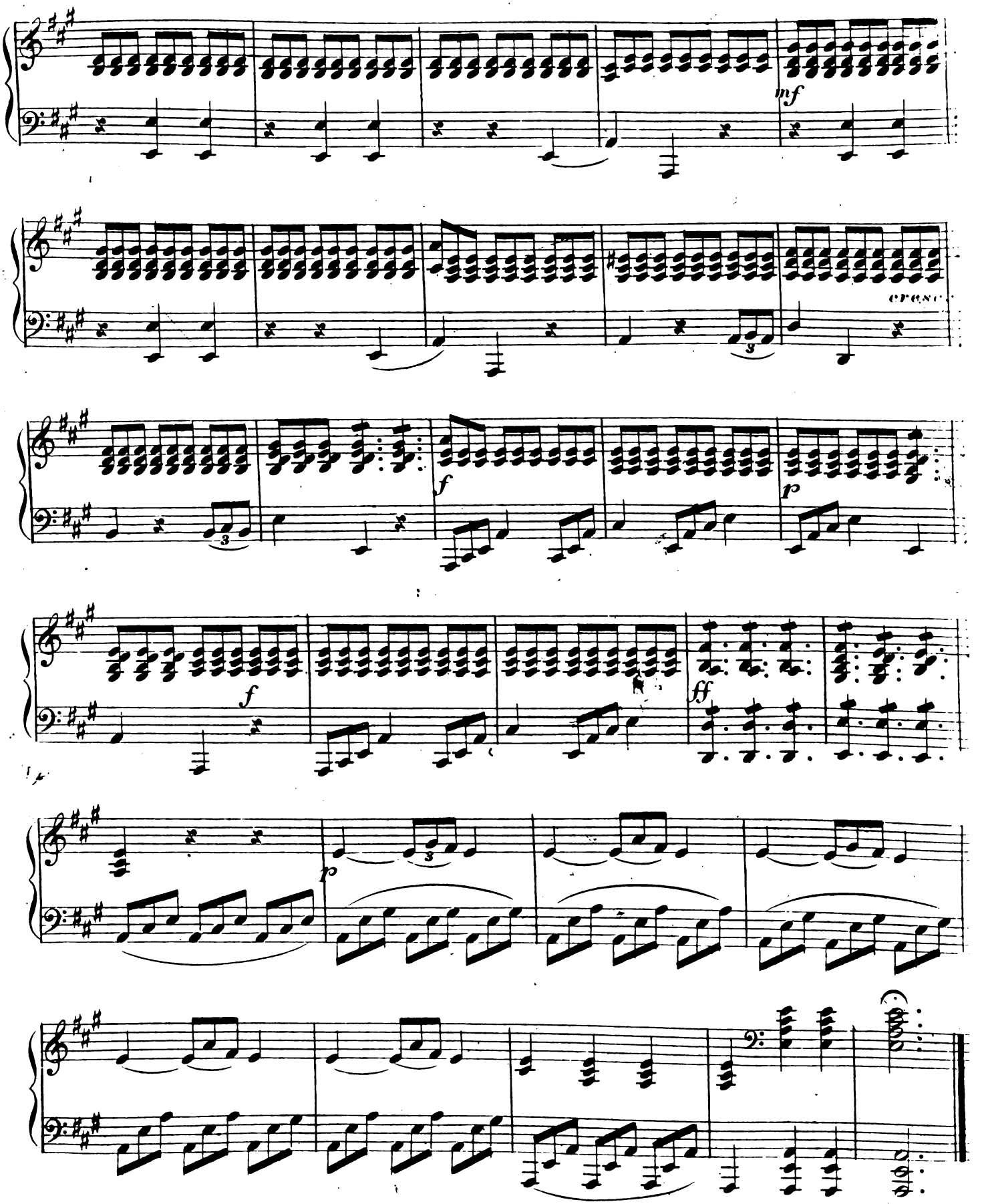
mf
cresc.
f
p
f
ff
p

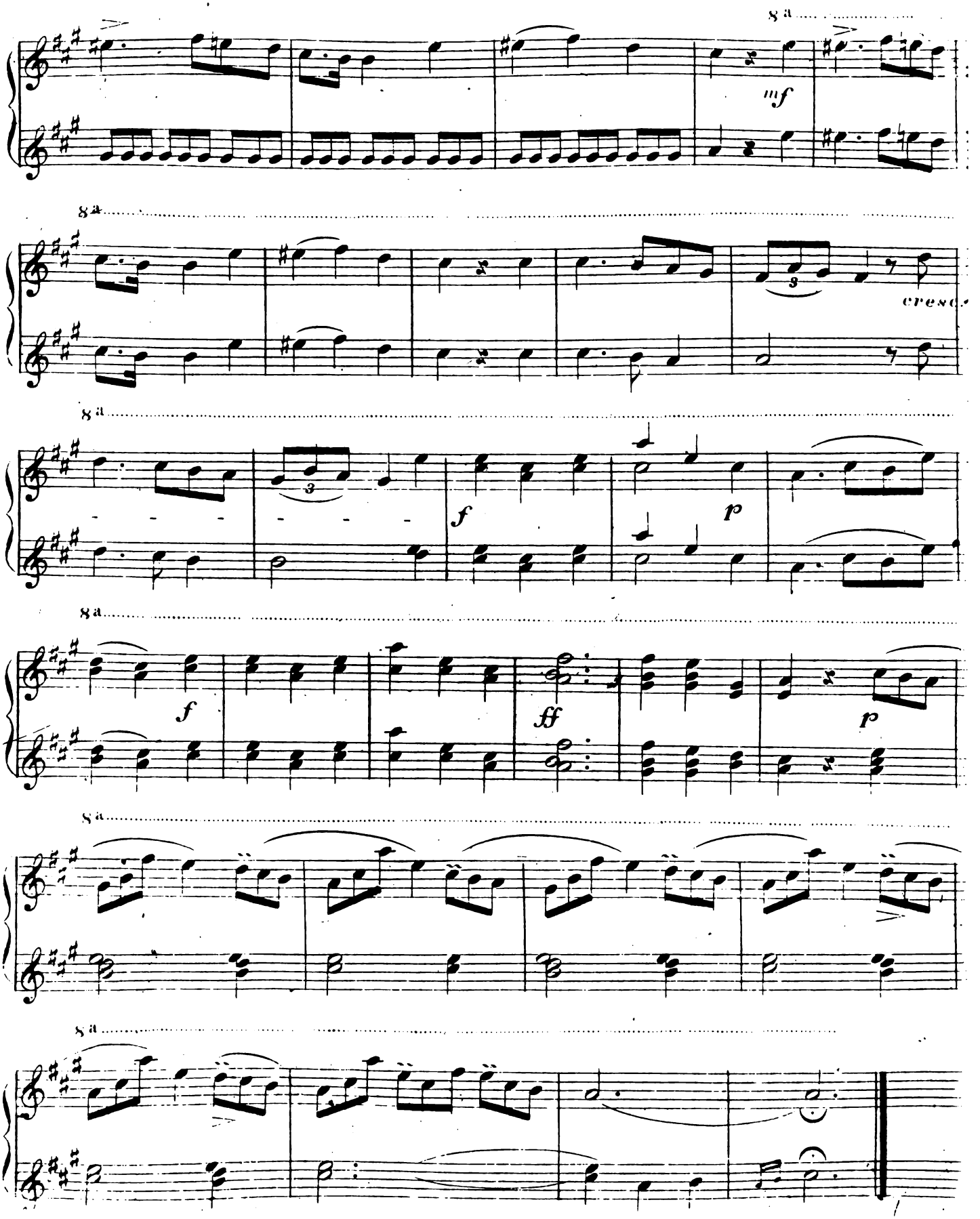
8a
mf
8a
cresc.
8a
f
p
8a
f
ff
p
8a
8a