à Miss AUDREY HOWARD.

LÉGENDE

pour

VIOLON

avec accompagnement de Piano

par

CLARENCE LUCAS

OP. 42.

Nº 27301. PR.

Tous droits d'édition, d'exécution publique, de traduction, de reproduction et d'arrangements réservés
Pour tous Pays.

LONDON
SCHOTT & Cº
157 & 159 Regent Street

BRUXELLES
SCHOTT FRÈRES
Montagne de la Cour

MAYENCE
B. SCHOTT'S SÖHNE
Weihergarten 5

PARIS
EDITIONS SCHOTT
Boulevard Malesherbes (40 Rue d'Argout)

Printed in Germany.

To Miss Audrey Howard.

LÉGENDE.

Clarence LUCAS, Op. 42.

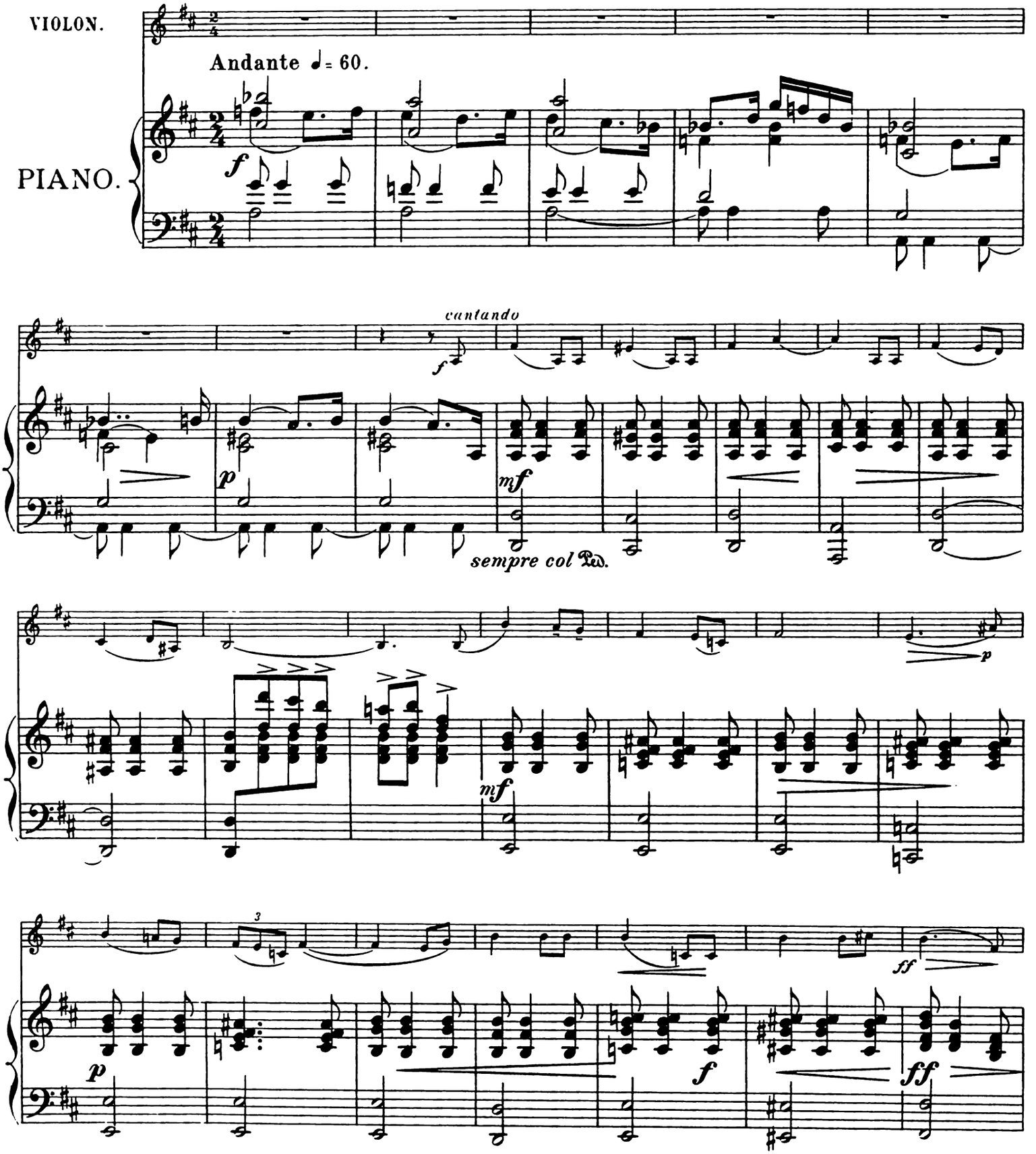

Stich u. Druck von B. Schott's Söhne in Mainz.

27801

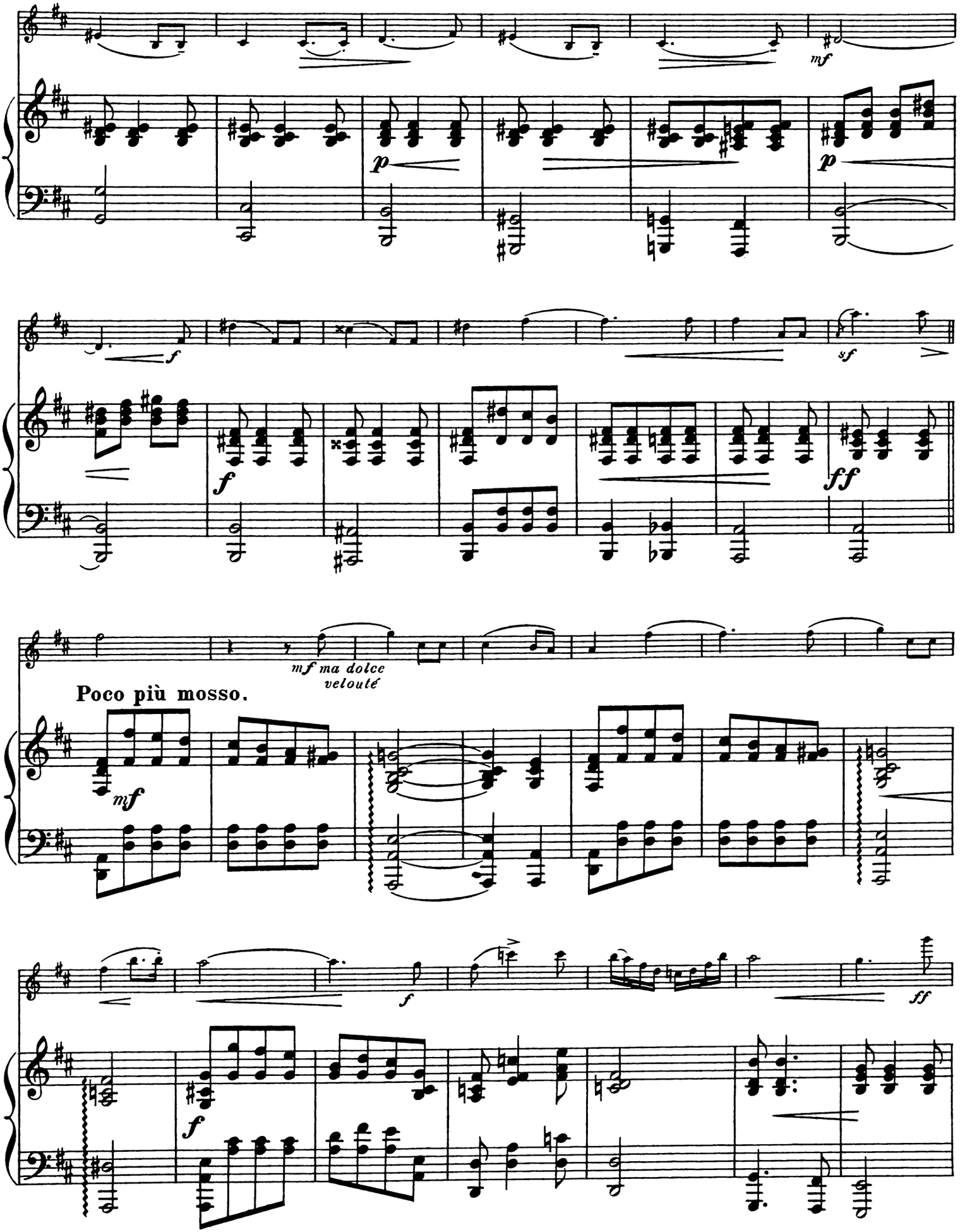
mf
p
p
f
sf
f
ff
mf ma dolce
velouté
Poco più mosso.
mf
f
f
ff

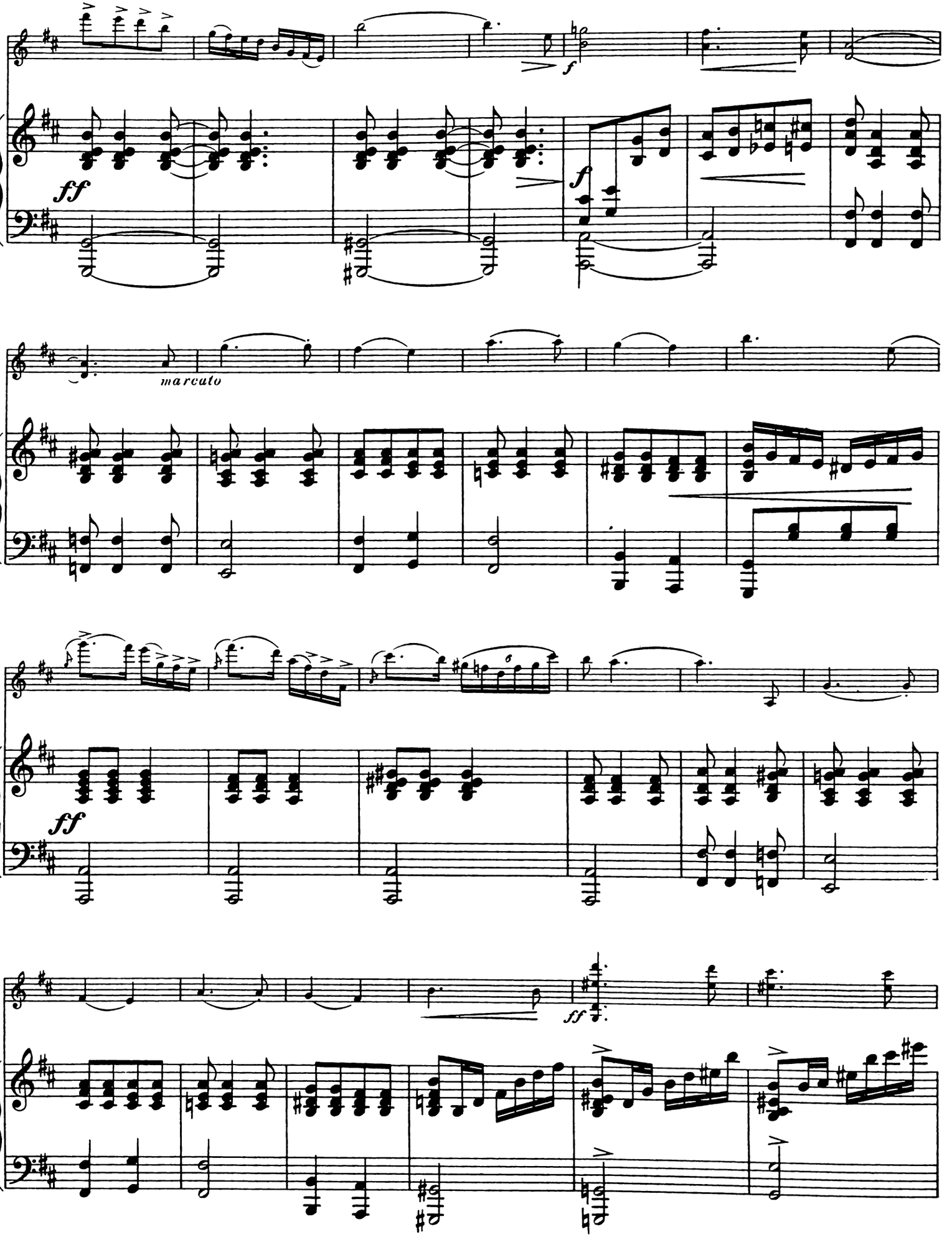
ff
f
marcato
ff
ff

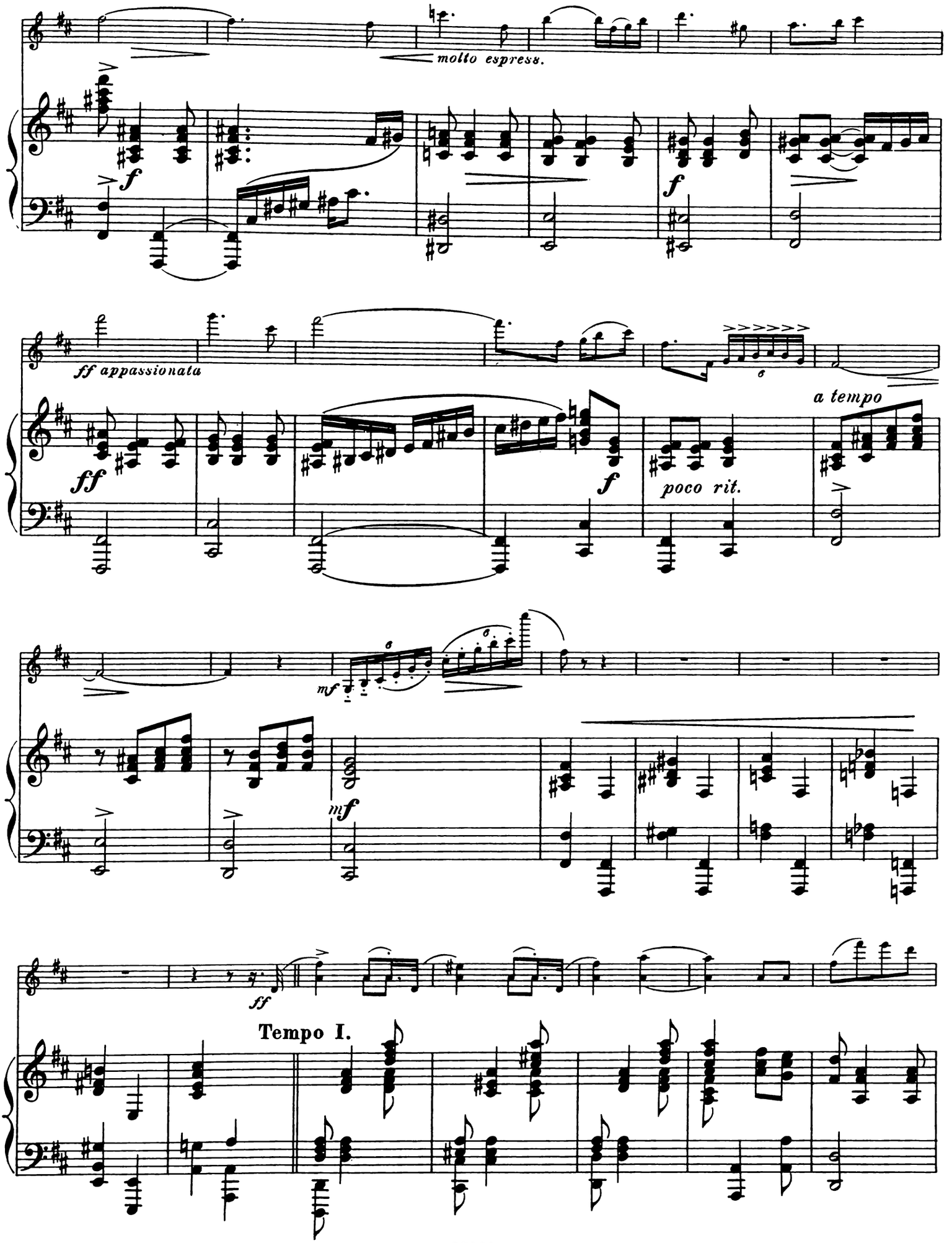
molto espress.
ff appassionata
poco rit.
a tempo
Tempo I.

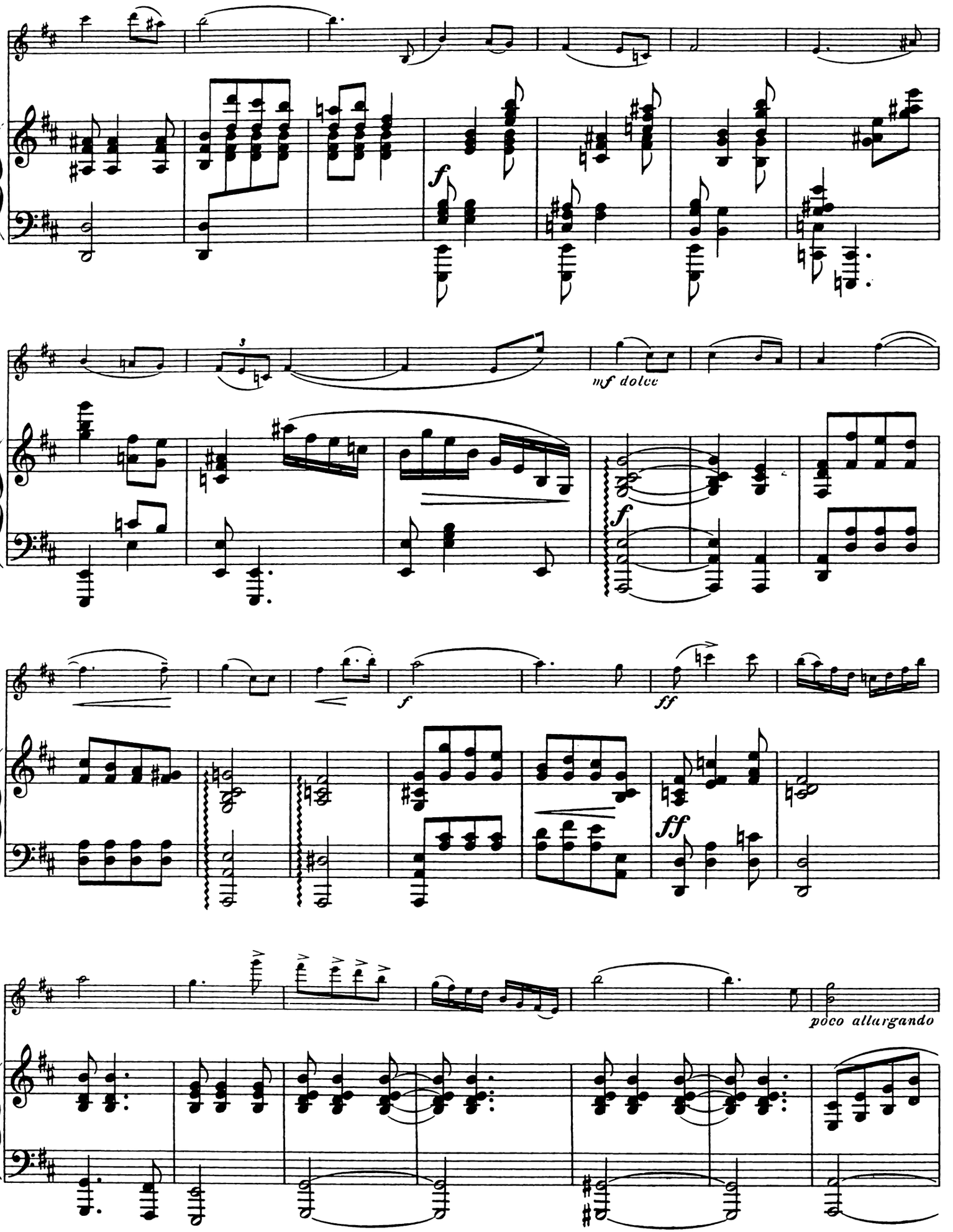
f
mf dolce
f
f
ff
ff
poco allargando

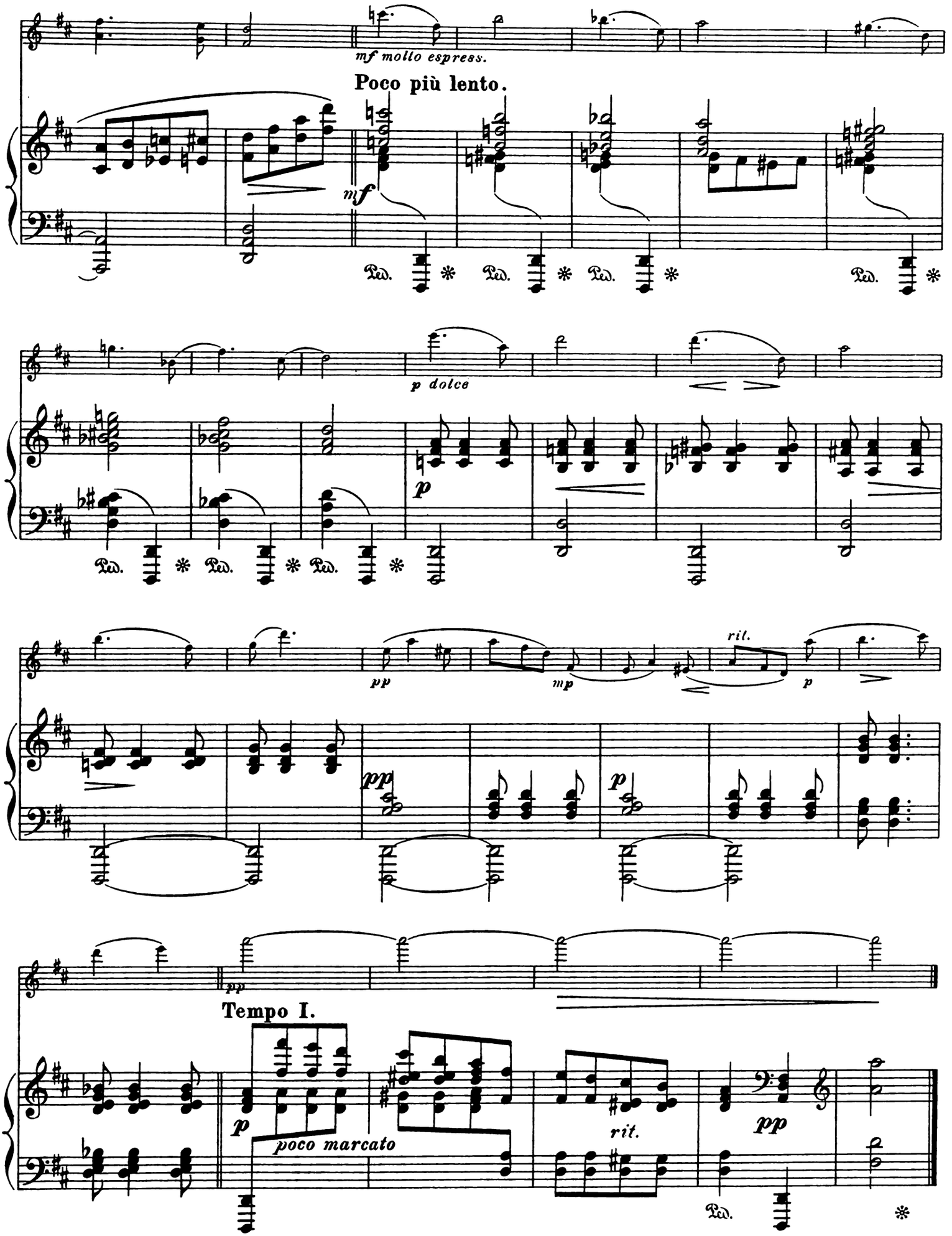
mf molto espress.
Poco più lento.
mf
Ped.
p dolce
p
pp
mp
rit.
p
pp
p
pp
Tempo I.
p
poco marcato
rit.
pp
Ped.

F. L. SCHNEIDER
COMPOSITIONS

pour

Violon avec accomp. de Piano:

	M. Pf.
Solitude, Rêverie	1.50
Trois Pièces mignonnes (dans la 1re Position).	
No. 1. Menuet	1.25
2. Gavotte	1.50
3. Berceuse villageoise	1.50
2me Menuet (en La-min.)	1.25
2me Gavotte (en Sol)	1.50
Tendre Mélodie	1.50
Op. 48. Andante et Boléro	1.50
Op. 49. Trois Prières, No. 1. Dans la Chapelle, Adagio religioso	1.75
Op. 50. id. 2. L'Heure du Couvre-Feu	1.75
Op. 51. id. 3. Chant du Soir	1.75
Op. 53. Scènes Hongroises	2.—
Op. 79. Quatre Silhouettes Hongroises:	
No. 1, en Sol	2.—
2, en Si-b mineur	2.—
3, en La-mineur	2.—
4, en Sol-mineur	2.—

Pour 2 Violons avec accomp. de Piano:

Sur le Lac, Sérénade (Violoncelle ad lib.)	1.75
Arlequin et Colombine, Duo mélodique	1.75
Barcarolle	1.50
Op. 39. Gondoliera (Violoncelle ad lib.)	1.75
Op. 78. Saltarello	2.50

Pour Viole d'Amour ou Alto avec accomp. de Piano:

Sur le Lac, Sérénade	1.50
Solitude, Rêverie	1.50
Deux Morceaux lyriques	2.—

Pour Violoncelle avec acc. de Piano.

Tendre Mélodie	1.50

Tous droits d'édition, d'éxécution publique, de traduction, de reproduction et d'arrangements réservés

Pour tous pays.
MAYENCE, B. SCHOTT'S SÖHNE.
LONDON, SCHOTT & Co. PARIS, EDITIONS SCHOTT. BRUXELLES, SCHOTT FRÈRES.
Printed in Germany.

à Miss AUDREY HOWARD.

LÉGENDE

pour

VIOLON

avec accompagnement de Piano

par

CLARENCE LUCAS

OP. 42.

Nº 27301. PR.

Tous droits d'édition, d'exécution publique, de traduction, de reproduction et d'arrangements réservés
Pour tous Pays.

LONDON
SCHOTT & Cº
157 & 158 Regent Street.

BRUXELLES
SCHOTT FRÈRES
Montagne de la Cour.

MAYENCE
B. SCHOTT'S SÖHNE
Weihergarten 5

PARIS
EDITIONS SCHOTT
Boulevard Montmartre

Printed in Germany.

To Miss Audrey Howard.

LÉGENDE.

VIOLON.

Clarence LUCAS, Op. 42.

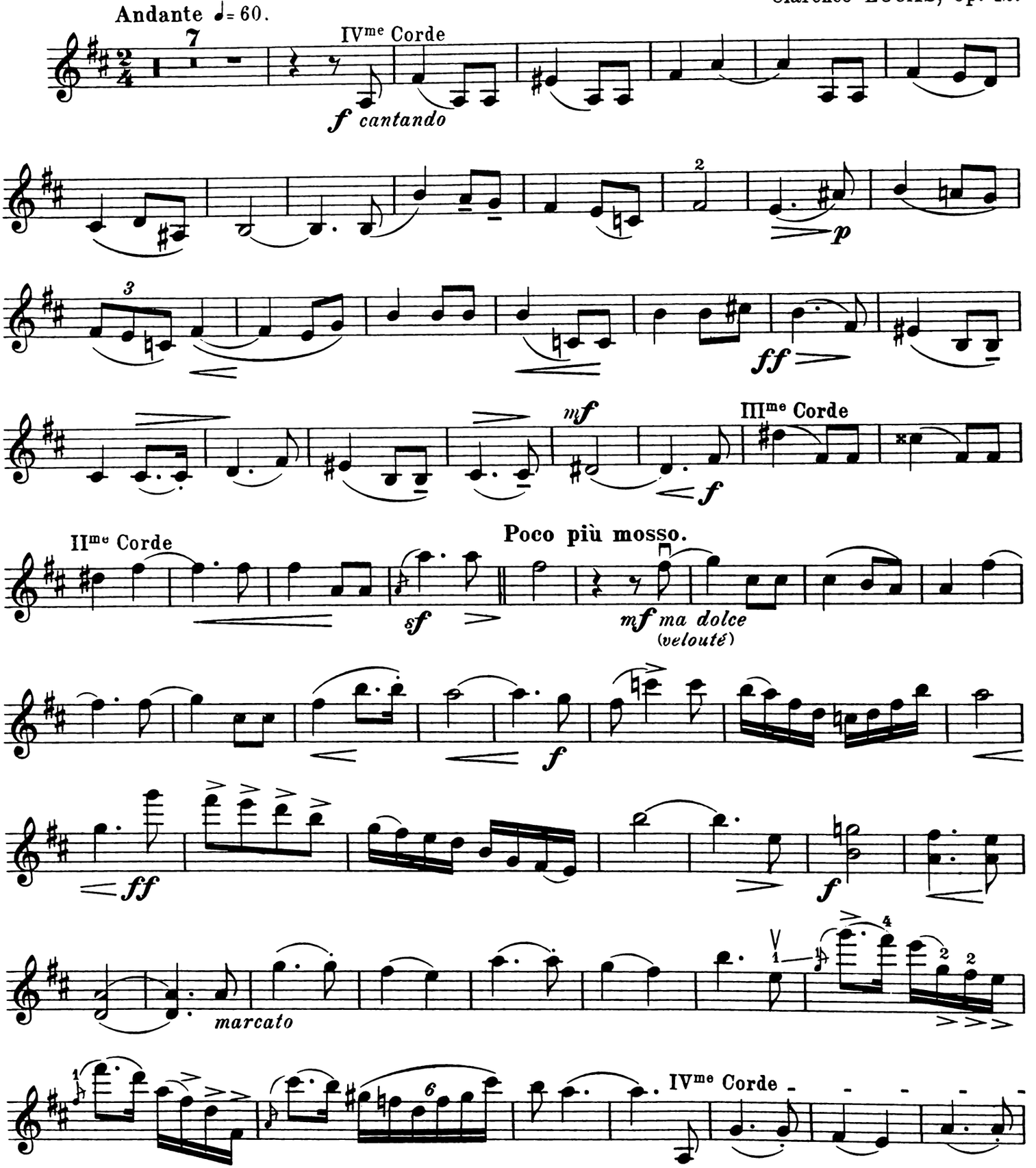

Stich u. Druck von B. Schott's Söhne in Mainz. 27301

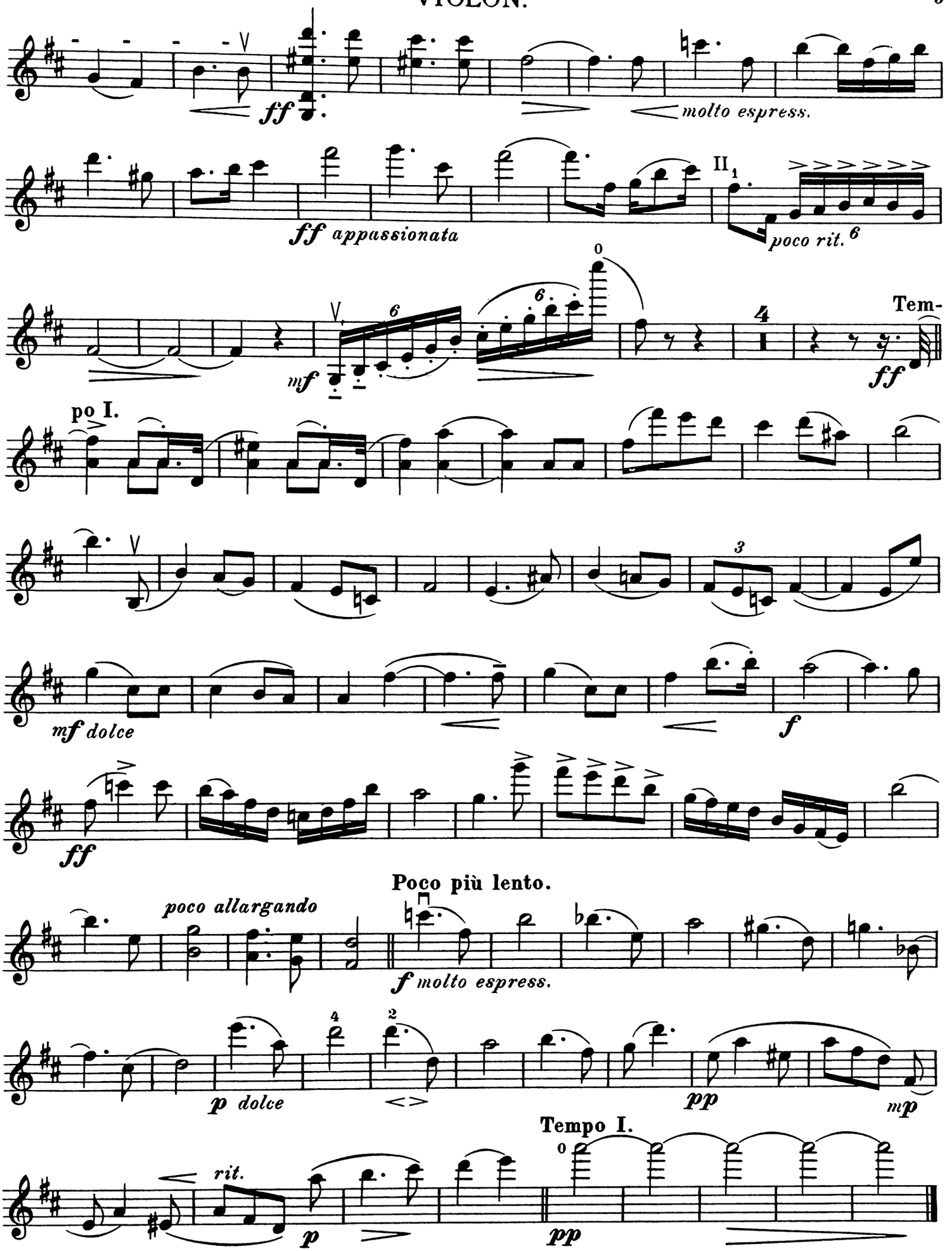
ff
molto espress.
ff appassionata
poco rit.
mf
Tem-
ff
po I.
mf dolce
f
ff
Poco più lento.
poco allargando
f molto espress.
p dolce
pp
mp
Tempo I.
rit.
p
pp

L. GABRIELLI

COMPOSITIONS

POUR

VIOLON AVEC ACCOMP. DE PIANO

Huit Morceaux, très faciles:

Cah. I. 1. Mélodie.
2. Berceuse.
3. Canzonetta.
4. Chanson du Laboureur.

Cah. II. 1. Le Carillon.
2. Romanesca.
3. Marche Militaire.
4. Piccola Serenata.

Deux Morceaux faciles:

Musette et Scherzo.

Trois Sérénades:

1. Sérénade Italienne.
2. Sérénade de Bébé.
3. Sérénade Espagnole.

Trois Morceaux lyriques
(non difficiles):

1. Marguerite, Chant de la Fileuse.
2. Mignon.
3. Dernière Chanson du Roi de Thulé.

Trois Morceaux:

1. Elle dort! (Notturnino).
2. Gavotte des Demoiselles.
3. Pierrot et Pierrette.

Trois Trios

pour deux Violons et Piano
Id. pour deux Violons et Alto
Id. pour deux Violons et Violoncelle.
No. I. (Ut). No. II. (Ré). No. III. (Sol).

Tous droits d'édition, d'éxécution publique, de traduction, de reproduction et d'arrangements réservés
Pour tous pays.

MAYENCE, B. SCHOTT'S SÖHNE.
LONDON, SCHOTT & Co. PARIS, EDITIONS SCHOTT. BRUXELLES, SCHOTT FRÈRES.
Printed in Germany.