A. MIGHAŁOWSKI

IMPROMPTU

Op. 21.

ÉDITION
GEBETHNER ET WOLFF
VARSOVIE.

A mon élève Joseph Smidowicz.

IMPROMPTU.

A. Michałowski, op. 21.

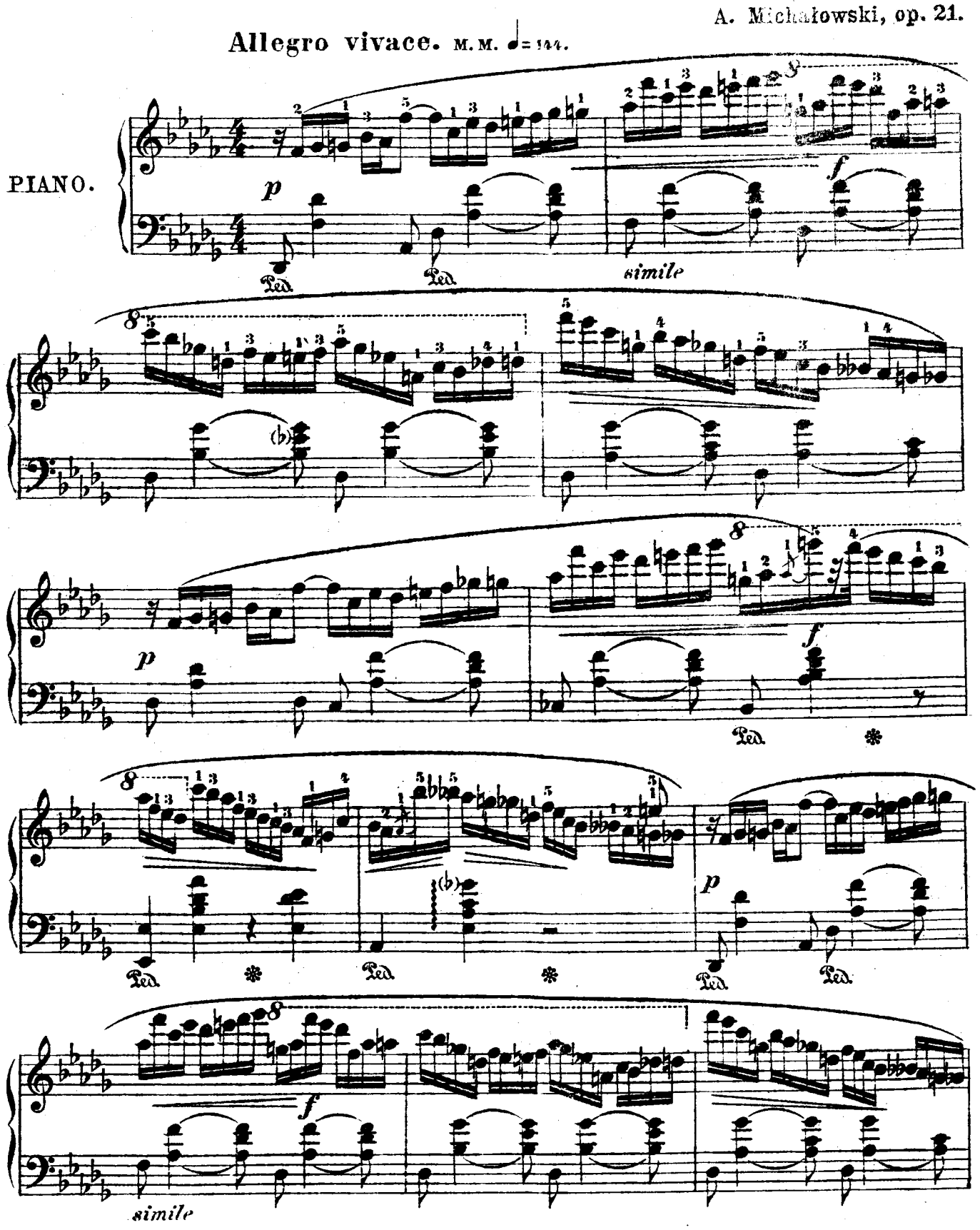

BU W

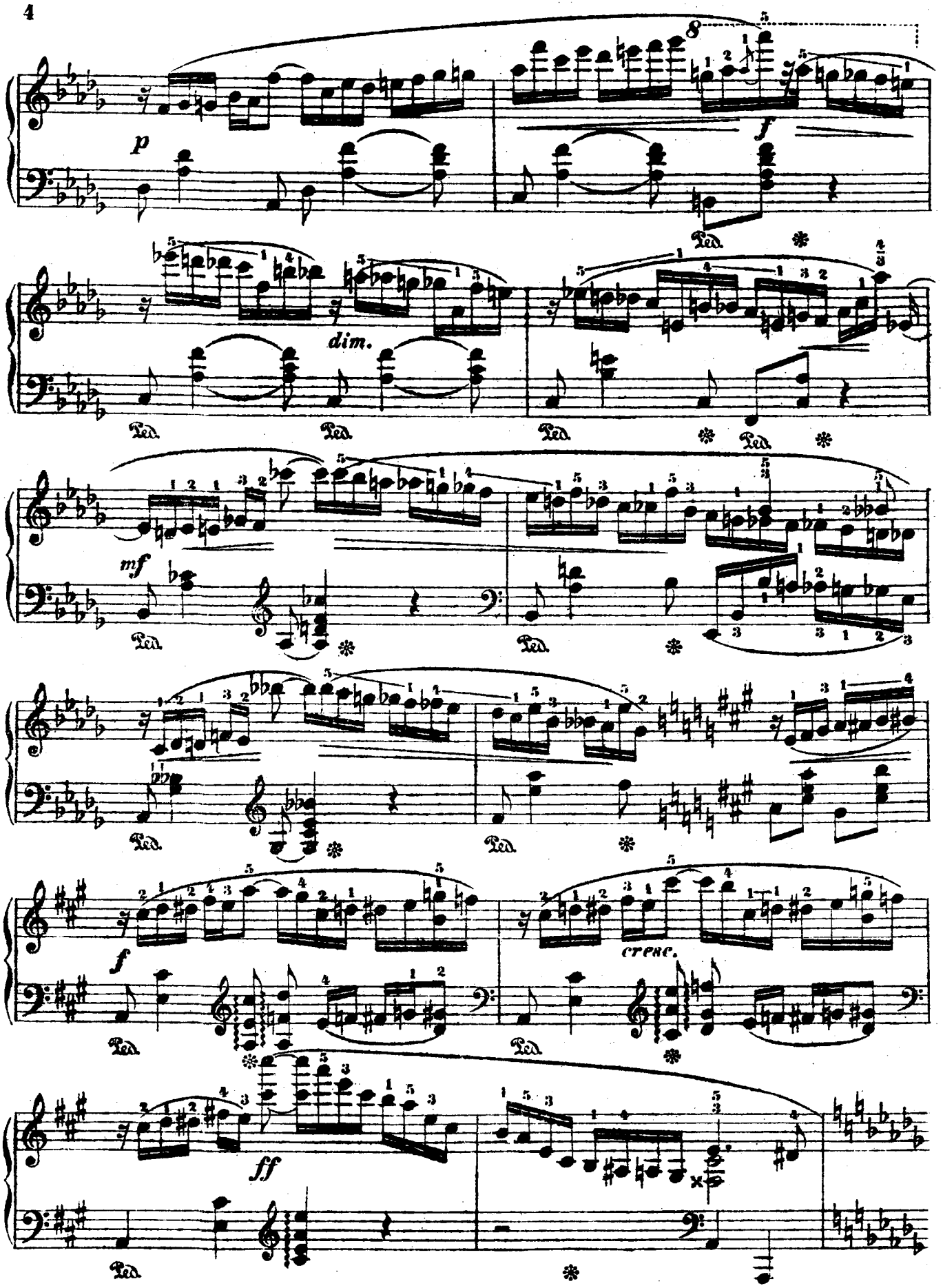
8
p
f
Ped.
dim.
mf
cresc.
ff

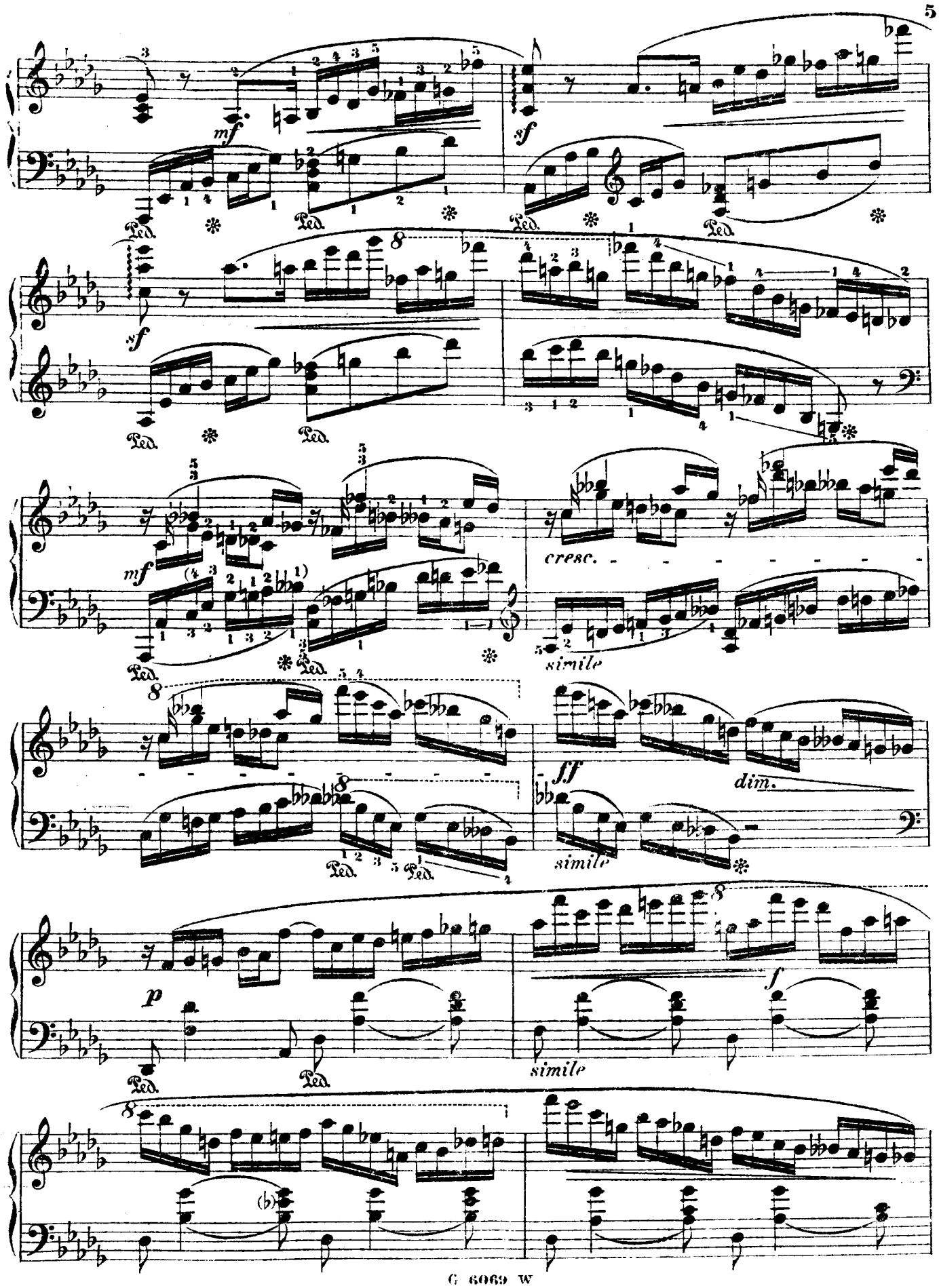
mf
sf
Ped.
cresc.
simile
ff
dim.
p
f

mf

cresc.

simile

ff

rall.

f *dim.*

M. M. ♩=104.

agitato

p

cresc.

mf

mf

cresc.

f

con espress.

f

dim. poco a poco

p

cresc.

cresc.

mf

con fuoco

ff

poco acceller.

rit.

sostenuto

f

mf

dim.

rit.

a tempo

mf

con passione

f

string.

a tempo

poco rit.

p

cresc.

dim.

tranquillo

p

più lento

pp

p

f più mosso

Tempo I.

mf

sf

sf

Ped. ✻ Ped. Ped. ✻

f

con bravura

f

dim.

Ped. ✻

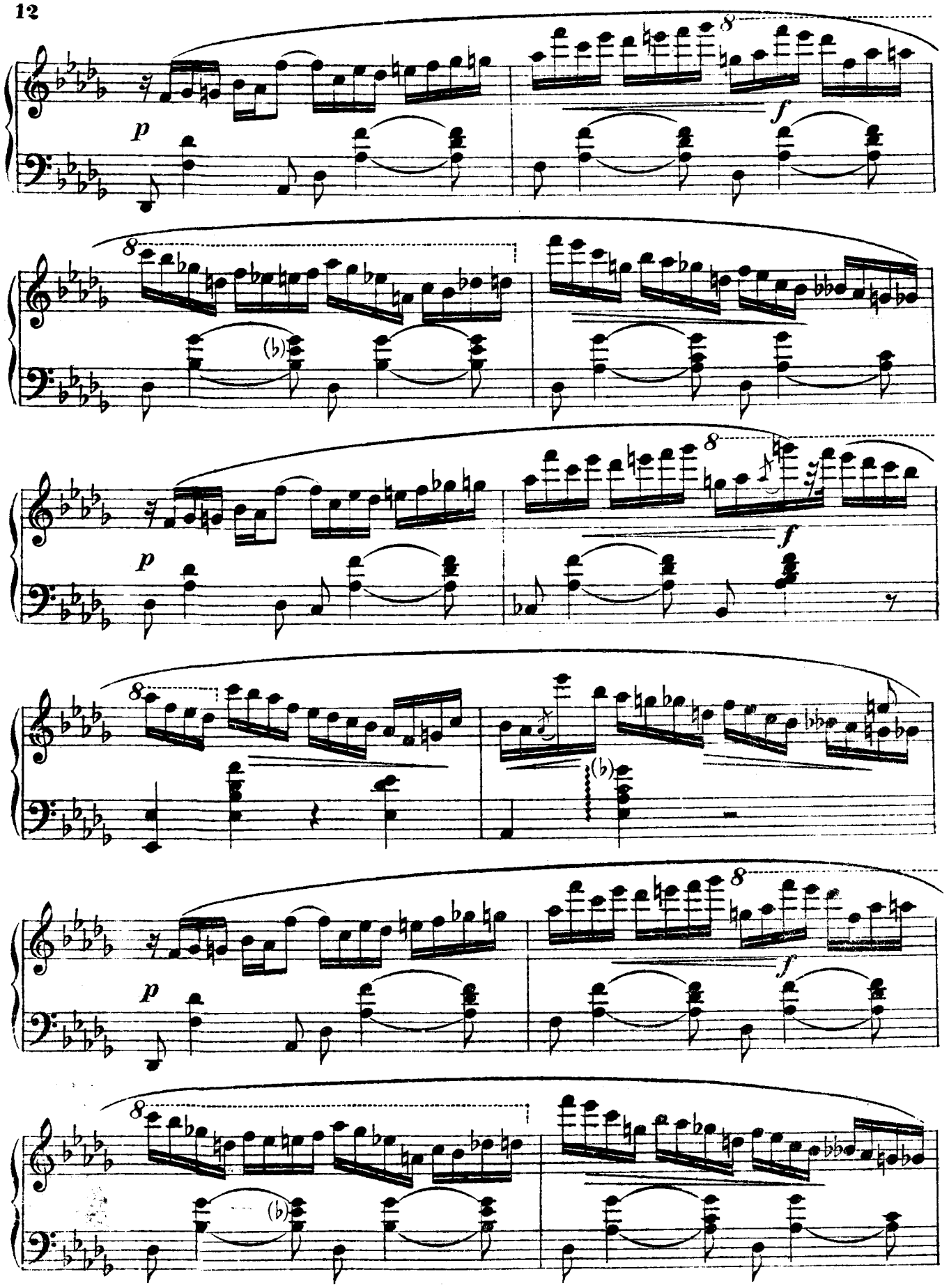
8
p
f
8
(b)
8
p
f
8
(b)
8
p
f
(b)

8

p

f

mf

f

cresc.

ff

poco meno mosso

cresc.

ff passionato

sf

sf

poco piu lento e tranquillo

simile

poco rit.

simile

p

m.g.

m.g.

slentando

a tempo

dim. e rall.

m.g.

velocissimo

pp

A. MICHAŁOWSKI

Compositions pour le piano

Opus		Mk. fen.
1.	Berceuse	2.30
2.	Etude d'après l'Impromptu La bémol majeur de F. Chopin op. 29	2.30
3.	Feuille d'album	—.90
4.	Gavotte Sol-mineur	1.50
5.	Mazourka Fa-dièse mineur	1.80
6.	Mazourka Do-dièse mineur	1.20
7.	Mazourka Fa-mineur	1.80
8.	Menuet Mi-bémol majeur	1.80
9.	Prélude Si-bémol mineur	1.50
10.	Romance Do-majeur	1.80
11.	Valse triste	1.80
12.	Mélodie	2.—
13.	Valse brillante	3.50
14.	Prélude La-mineur	1.—
15.	Menuet Sol-majeur	2.75
16.	Mazourka La-bémol majeur	2.50
17.	Mazourka Do-dièse mineur	1.50
18.	Mazourka Fa-majeur	2.—
19.	Mazourka Mi-mineur	1.75
20.	Gavotte Si-bémol mineur	2.—
21.	Impromptu	4.—

TOUS DROITS RÉSERVÉS.

PROPRIÉTÉ DES ÉDITEURS POUR TOUS LES PAYS.

VARSOVIE
GEBETHNER & WOLFF. Succursales: LUBLIN—LODZ.

CRACOVIE
G. GEBETHNER et C-ie.

LÉOPOL (Lwów)
G. Gubrynowicz et Fils.
B. Poleniecki.

POZNANIE
M. Niemierkiewicz.

VILNO
W. Makowski.
J. Zawadzki.

KIEFF
L. Idzikowski.

ST. PETERSBOURG
N. Dawingkoff
A. Johansen
J. H. Zimmermann.

MOSCOU
E. Eberg & C-o
A. Gutheil
J. H. Zimmermann.

NEW-YORK
The Polish Book Importing Co., Inc.

BERLIN
Albert Stahl.

PARIS
M. Rouart, Lerolle & C-ie.

VIENNE
Alb. Gutmann.

Lit. J. Konarzewski i J. Mękarski.

BIBLIOTEKA UNIWERSYTECKA W WARSZAWIE