Bagatela

Sólo el amor nos unirá
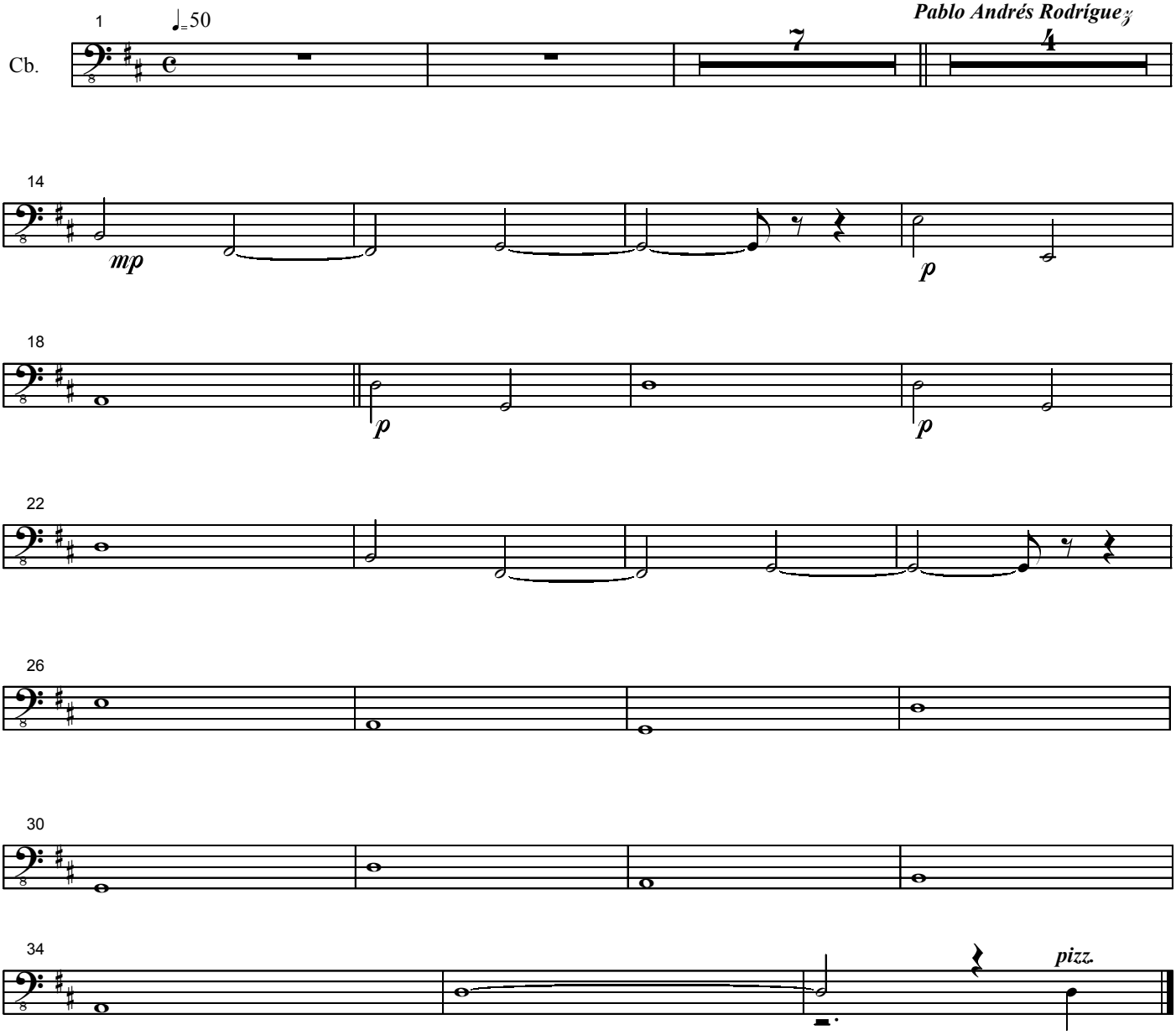
Música y Arreglo Instrumental:
Pablo Andrés Rodríguez