Esta versão orquestral com viola caipira solista é dedicada a Caio de Souza

CLARINETTO II
(Si♭)

VIOLA QUEBRADA

Para canto popular, viola caipira e orquestra

Melodia e letra de Mário de Andrade (1926?), de acordo com o autógrafo do IEB-USP
Introdução e 1ª estrofe com base na edição para canto e piano de Heitor Villa-Lobos (1926)
Solos de viola caipira por Ivan Vilela e Rubens Russomanno Ricciardi (2004)
Revisão da parte de viola caipira por Gustavo Silveira Costa (2018)
Orquestração e arranjo de Rubens Russomanno Ricciardi (2018)

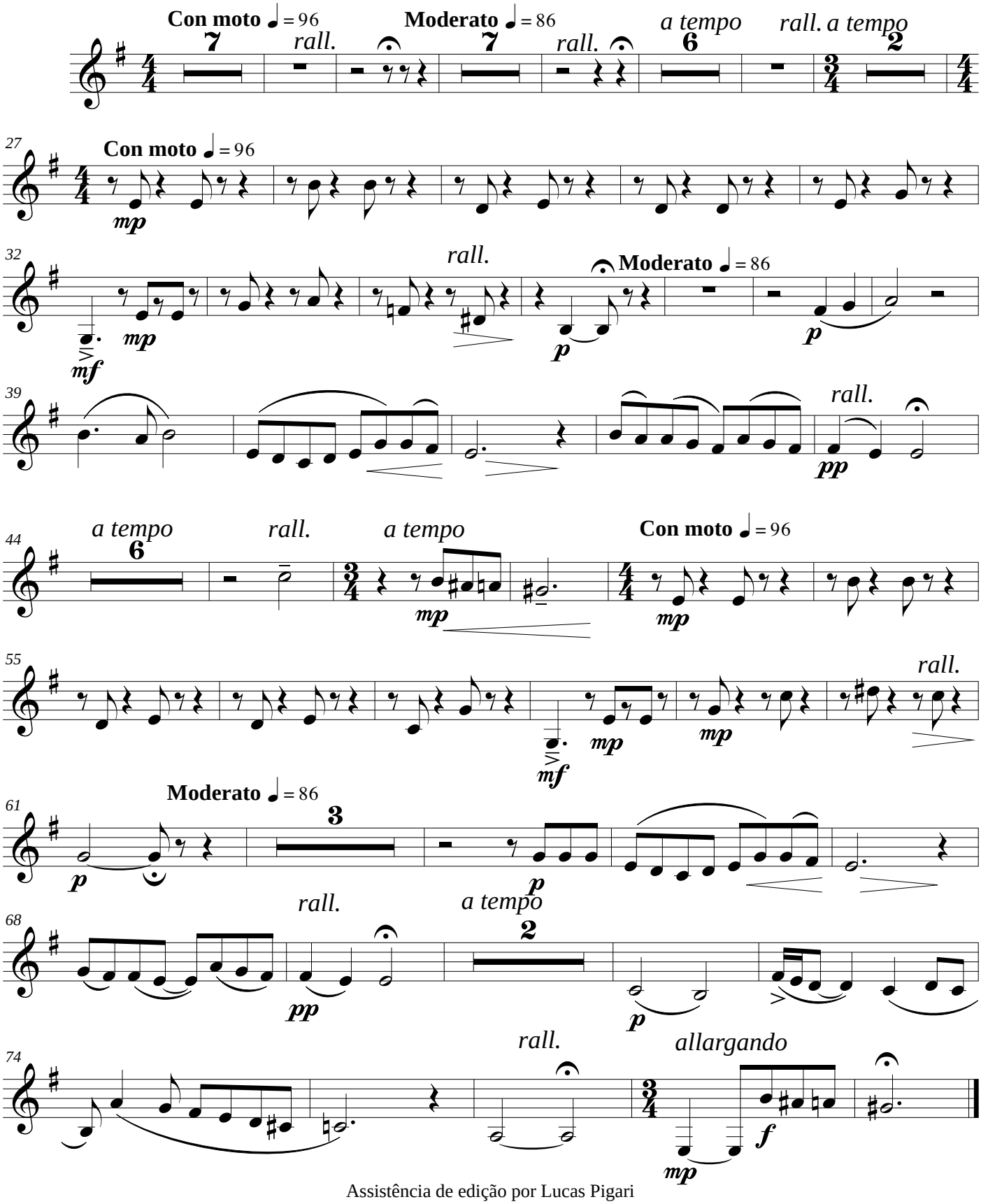

Assistência de edição por Lucas Pigari
Serviço de Edição e Difusão de Partituras do NAP-CIPEM - Ribeirão Preto: FFCLRP-USP, 2018