Édition établie à partir de
deux manuscrits comportant
de nombreuses différences.
H. P.

Danse-Caprice

pour piano

Auguste Descarries
(1896-1958)

Allegro et bien rythmé 𝅗𝅥 = 100

(f) (dim.)

5 mf

9 (reprise ad lib.)

13 f giocoso p f p

17 cresc. f

© Les Éditions Outremontaises - 2018

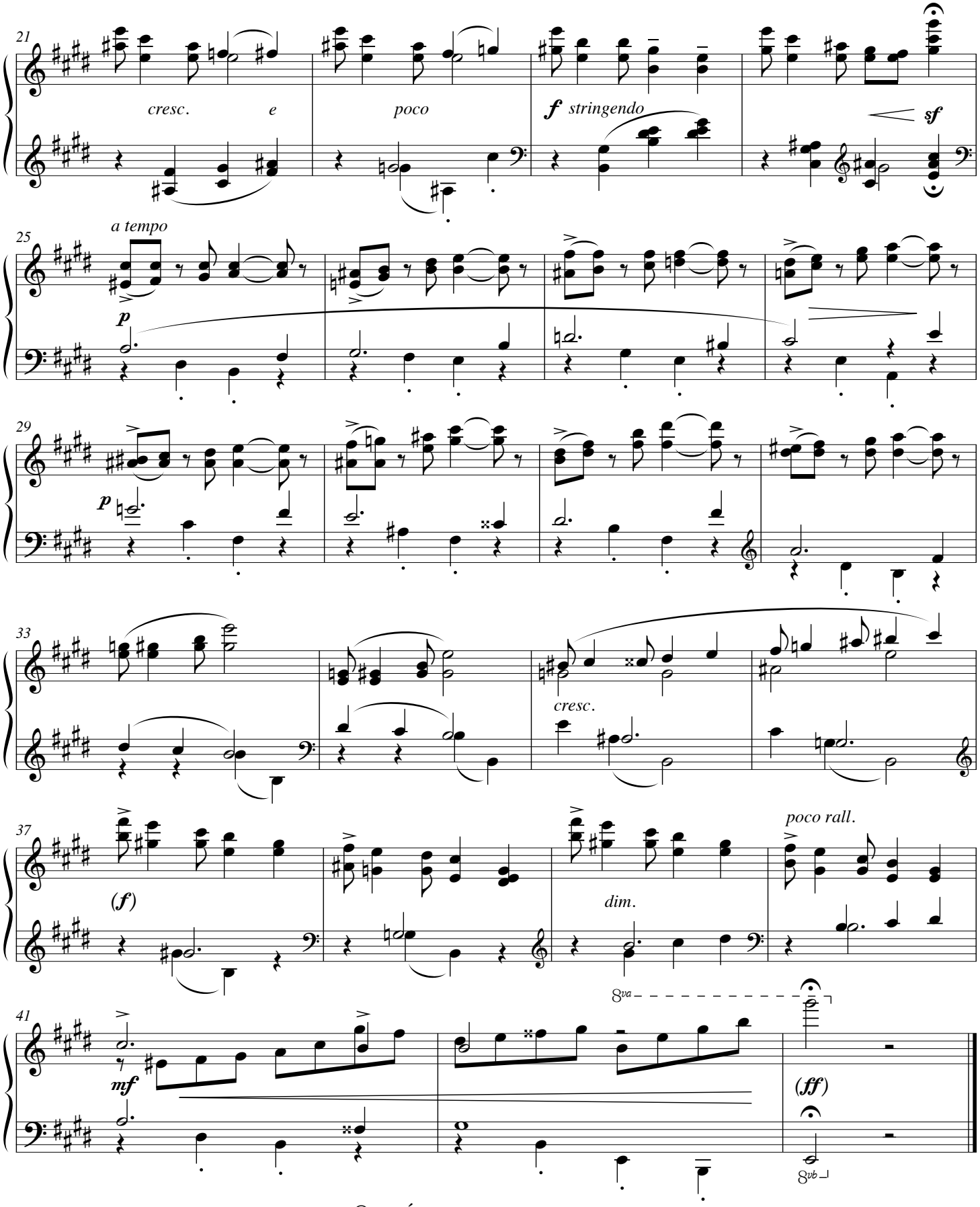

© Les Éditions Outremontaises - 2018