PREMIER RECUEIL

20

MÉLODIES

DE

EDMOND MEMBRÉE

Paroles de M.M.

BARBAROUX, JULES BARBIER, BLANCHEMAIN, TH. BERRIER,
CADILHAC, MICHEL CARRÉ, PAUL DÉROULÈDE, ALEXANDRE DUMAS,
ED. FOUSSIER, FLOBERT, ED. GOT, LAMARTINE,
LANQUET, EDOUARD PLOUVIER, CH. SCAPRE, ANAÏS SÉGALAS.

Un Volume in-8° Piano et Chant.
Prix net: 10f.

1876

Paris, AU MÉNESTREL, 2bis Rue Vivienne, HEUGEL & Fils, Editeurs.

Propriété pour tous pays. *Droits de traduction réservés.*

BARBIZET

Imp. Fouquet, Paris.

Vm7. 3286

PAGE, ÉCUYER, CAPITAINE

Grande scène lyrique.

Poésie de CH. SCAPRE.

MÉLODIES
de
ED. MEMBRÉE.

1er VOLUME.

à son ami G. ROGER.

Allegro. (♩ = 144)

PIANO.

p

Plus lent. (♩ = 186) *bien chanté.*

p

Ped.

Ped. Ped. Ped. Ped. Ped.

Même mouv.t

f

dim.

pp

Ped.

pp

Paris, AU MENESTREL, 2bis rue Vivienne.

HEUGEL et Cie Éditeurs.

Récitatif.

Dé - jà du vieux châ - teau la plus hau - te tou - rel - le, Vers le déclin du jour, dans l'ombre se per - dait. La dame avait pri - é dans l'an - ti - que cha - pel - le Et rentrait au lo - gis, Et rentrait au lo - gis où le si - re atten - dait.

Les serviteurs veillaient dans une haute sal - le, Attendant

mesuré. *ad lib.* *soutenu.* *p* *rall.* *très doux.*

Ped.

p *pp* *f*

l'heure du cou_cher, Leurs groupes se taisaient, quand soudain sur la dal_le Reten_

f

_tit le pas d'un ar_cher.

bien détaché.

f *p* *pp*

Ped. ✡

pp

ff

C'é_tait un bon sol_

f. *ff*

_dat, un heureux capi_tai_ne. Chacun lui deman_

-da pour attendre la nuit, A lui, le plus ancien dans le royal do-maine,

f

f *f*

Un de ces chants joy-eux qui font aimer le bruit Il se versa d'a-

f *f* *ff*

Ped.

p

-bord une plei-ne ra-sa-de D'un vieux vin velou-té.

ppp

2 Ped.

f *ff*

Et puis il enton-na

8

Ped. *ff*

sa joyeuse bal-la- -de En disant à tous écou-tez:

8 8

Ped. *ff*

BALLADE.

(♩.=108)

f

(♩.=104)

p J'étais pa - ge aimé de la rei - ne. Quand vers le bois, vers le bois el - le par - tait Sur son fier cour - sier d'A - qui - tai - ne Pour cher - cher un de ces re - traits

Ped.

f

p

pp

très-doux et un peu plus lent.

Où sur le sol on voit la mous - se S'é - ten - dre, s'é -

- tendre au bord d'un bleu ruis - seau, Où la feuil - lé - e

riten.

à l'ombre dou - ce Sur l'a - mour é - tend son ri -

pp *rit.* Ped.

très doux.

- deau, Ah! qu'il était doux mon serva - ge, Quand la bel - le

ppp *très doux.*

rall.

reine oubli - ait Son front couron - né pour son page, Son pa - ge qu'elle ai -

f p

_mait! Ah! qu'il était doux mon serva _ ge, Quand la bel _ le

f p

ralentissez beaucoup.

pp

reine oubliait Son front couron _ né pour son page, son pa _ ge qu'elle ai _

pp

rall. rall.

f

gaiement.

_mait. Beau page aimé de la rei _ _ _

1er Mouvt

f

f ff p

ff

_ ne Fi _ lant des jours de soie et d'or, Vrai

8

f

ff

Ped. Ped.

ff

Dieu! dans le royal do _ mai _ _ ne Comme c'é _ tait doux temps

ff p

largement.

doux temps a_lors!

rall. **Tempo.** *ff*

ff

Ped.

(♩= 116)

f

f

bref.

riten.

Puis je fus l'écuyer fi_dè_le Qu'au combat_le si_redres_

riten.

_sait Et le veilleur à la tou_rel_le,

Tempo.

Quand la guerre au loin mena_çait. C'est moi qui portais sa ban_

rall.

Ped.

Ped.

f

niè - - re, Sa lan - ce et son casque d'ai - rain,

Ped. Ped. Ped.

Quand il menait sa troupe al - tiè - - re Mou - rir pour le Roi souve -

Ped. Ped. Ped.

ff

rain. Ah! qu'il était beau mon ser - va - - - ge!

Ped. Ped. Ped.

Lors - que nous rev e - nions vainqueurs, Par - tout fê - tés sur le pas -

Ped. Ped. Ped.

f *rall.*

- sa - ge, Chargés de butin et d'honneurs!... Vrai Dieu!

Ped. *rall.*

fff

Bat - - - tre l'ennemi dans la plai - - - ne Sous l'o - ri -

fff

- flam - me aux franges d'or... Vrai

8

f

Ped. Ped.

ff

fff

Dieu! dans le roy - al do - mai - - - ne C'é - tait, ma

ff *p*

foi, beau temps, beau temps en - cor!...

ff

ff

Ped.

avec gaîté.

Main_te_nant je suis ca_pi_

(♩. = 104)

mf

_tai_ne A la tête de cent ar_chers, A la tête de cent ar_chers; Cha_que

en ralentissant.

rall.

mf

jour autour du do_mai_ne Passant la vie à che_vau_cher, Passant la

en ralentissant.

très doux.

vi_e à chevaucher. Ce n'est plus le temps où la

rall.

très doux.

Ped. Ped. Ped.

pp

rei_ne Fuy_ait a_vec son pa_ge ai_mé.

pp

Ped. Ped. Ped. Ped. Ped.

Où le sire appelait en plai - ne L'écuyer qu'il avait armé.... Mais c'est en-

rall.

Ped. Ped. Ped.

avec bonhomie.

- cor un bon serva-ge. Le capi-taine aime le vin Comme la Reine aimait le pa-ge, Et l'écu-

rall.

gaiement. avec entrain.

- yer son suze-rain; Le vin pour le vieux capitai - ne Rem-

rall.

- pla - ce la gloire et l'amour.... Vrai Dieu! dans le royal do-

Ped. Ped.

largement.

- mai - ne Ah! ce se - ra bon temps, bon temps toujours!...

FIN.

Ped.

LE PRINTEMPS.

Poésie de ***JULES BARBIER.***

a Madame JULES SANDEAU.

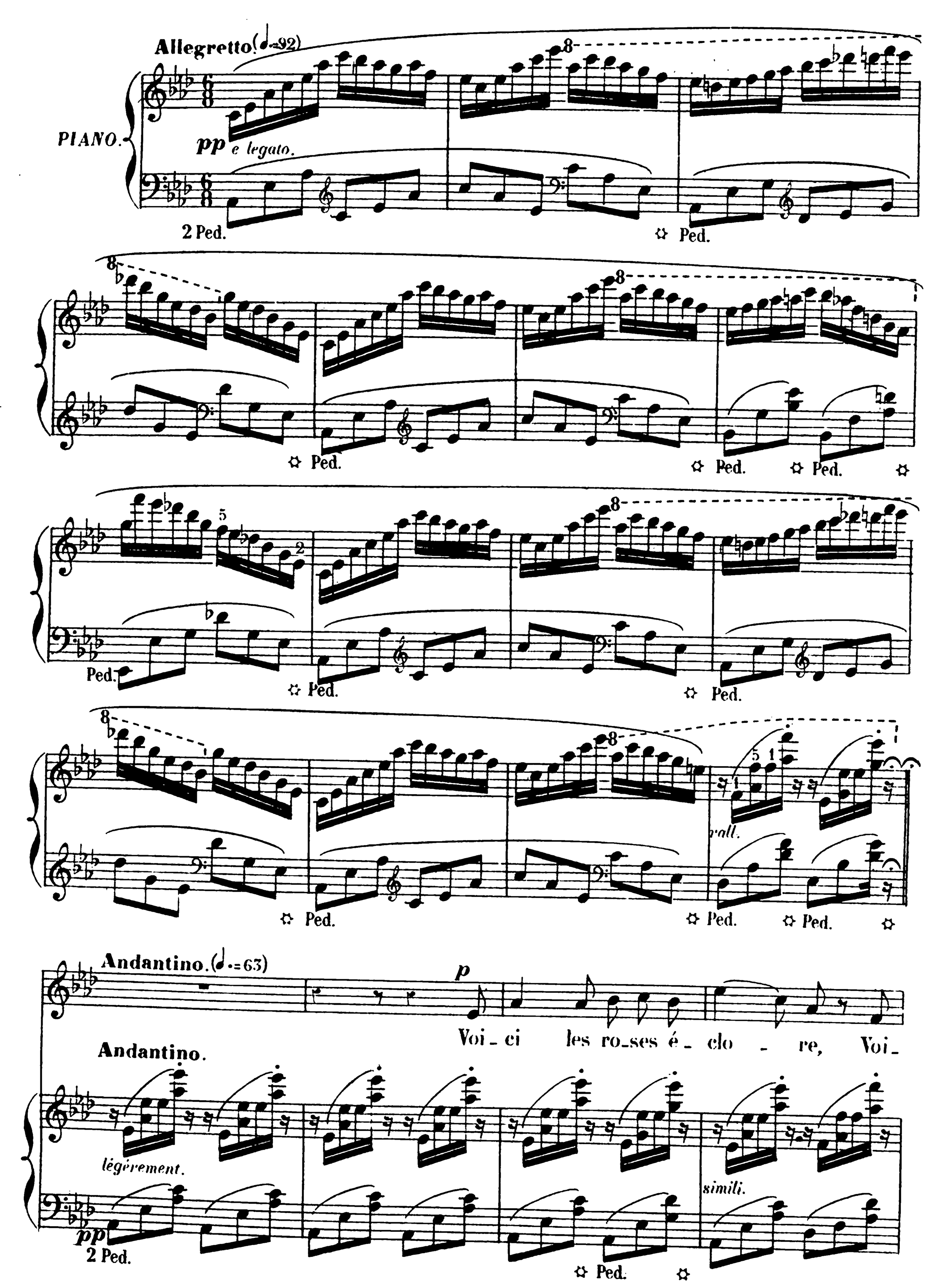

_ci chanter les oi _ seaux; Voi ci s'enflammer en _

_co _ _ re Les pail _ let _ _ tes de l'au _ ro _ _ re Qui

3

toujours ***p***

courent au ras des eaux. Les maisons d'ombre cou_

pp

Toujours avec les 2 Ped.

mf

_ ver _ tes Ouvrent la porte aux zé _ phirs; Le

rall. pp

ciel dans les forêts ver - tes Mêle aux branches entr'ou - ver - tes, Mêle

mf rall.

Tempo. avec grâce. pp

aux branches entr' - ou - ver - tes Son feuil - la - ge de sa -

pp Tempo. pp

rall.

- phirs: Mêle aux branches entr' - ou - vertes Son feuil - la - ge de sa -

- phirs.

Allegretto.

pp e legato.

2 Ped. ✡ Ped.

ben sost. pp

✡ Ped. ✡

Andantino.

Les troп - peaux dans l'her - be

Andantino.

fraî - - che Ru - mi - nent, pris de som - meil; Par -

diminuez et

- mi la paille et la drè - - che Les bœufs dorment dans la

dim..

rallentissez. *pp* *rall.* *rall.*

crè - che; Les champs dor - ment au so - leil.

rall. *pp* *rall.* *rall.*

pp

Tou - tes cho - ses sont heu - reu - - ses; Quand re - vient l'heure du

aussi doux que possible.

soir, Dans les retrai - tes om - breu - ses Bien des

om - bres a - mou - reu - ses, Bien des om - bres vont s'as -

mf

- seoir. Plus d'o - reil - le qui re - pous - se

mf

rall. p

Le doux a - veu d'un a - mour. On rêve à deux sur la

rall. p

rall.

mous - se, La brise au soir est si dou - ce.

rall.

pp Tempo.

La brise au soir est si dou_ce ____ Par les der_niers feux du

Tempo.

pp

jour! ____ La brise au soir est si dou_ce ____ Par les

rall. Allegretto.

der_niers feux du-jour! ____

Allegretto.

pp e legato.

2 Ped. ✡ Ped.

✡ Ped. ✡ Ped. ✡ Ped. ✡

Ped. ✡ Ped. ✡ Ped.

rall.

✡ Ped. ✡ Ped. ✡ Ped. ✡

f

Andantino. Et dans le concert su - prê - me Où — l'oi -

pp

toujours avec 2 Ped.

- seau — mê - le — sa voix. — Plus doux que sa chanson

p

mf

mê - - me. Un mot di - vin: — Je vous

p

f avec passion.

ai - - me!.. — Je vous ai - - me!.. — É - veille l'écho des

ppp *riten.* *rall.*

suivez le chant.

ppp

rall.

Allegretto.

bois. Voi - ci les ro - ses é -

Allegretto.

pp

2 Ped. ✡ Ped. ✡

- clo - - - re, Voi - ci chanter les oi -

Ped. ✡ Ped. ✡

en ralentissant. *rall.*

- seaux, Voici les ro - - ses é - clo - re, Voici chan - ter les oi -

en ralentissant.

Ped. ✡ Ped. ✡

- seaux.

8

FIN.

Ped. ✡

LE LIVRE DE LA VIE.

Poésie de ***LAMARTINE.***

à Mademoiselle **MAUDUIT.**

Andante sostenuto (♩=66)

PIANO. *P marcato il basso.*

Ped. Ped. Ped. Ped.

mf très également.

Sur cet_te pa_ge blan _ che où mes vers ___ vont é _ clo _ _ re, Qu'un regard quelque_fois ___ ra _

Tempo.

poco rit. *mf*

pp espress. *poco rit.* **Tempo.**

pp una corda. *poco rit.* *ppp*

mè - me vo-tre cœur; De vo-tre vie aus - si la

marcato un poco. *cresc: poco a poco.*

Ped.

slargando.

pa - ge est blanche en - co - re, Que ne puis-je y gra -

Ped. Ped.

slargando.

ff *rall.* *très égal.* **Tempo.** *p* *rall.* *portez.*

- ver un seul mot: le bon - heur!

Tempo. **Tempo.**

ff rall. *p* *suivez.* *f*

Ped.

rit.

Ped. Ped. Ped. Ped. Ped.

f

Le li - vre de la vi - e est le

Ped. Ped. Ped. Ped. Ped.

li - vre su - prê - me Où le feuil -

cresc.

Ped. ✡ Ped. ✡ Ped. ✡ Ped. ✡ Ped. ✡ Ped. ✡

let fatal se tour - ne de lui mê - me, Le pas-

p rall.

Ped. ✡ Ped. ✡ Ped. ✡ Ped. ✡ Ped. ✡

sage a - do - ré ne s'y lit qu'une fois; On vou-

rall. pp

p rall. rall.

Ped. ✡ Ped. ✡ Ped. ✡ Ped. ✡

dol e con anima. pp rall. ppp

drait s'arrê - ter à la page où l'on ai - me

pp armonioso rall molto. ppp

Ped. una corda. ✡ Ped. ✡ Ped. ✡ Ped. ✡

vibrato.

Et la page où l'on meurt est dé - jà sous nos doigts.

FIN.

rall.

Ped. ✡

L'APPRENTI ORFÈVRE.

Paroles d' ***ÉDOUARD FOUSSIER.***

à Madame MARIE TRÉLAT.

Allegro (♩= 106)

PIANO.

f

Ped. ✡ Ped. ✡

Récitatif.

f Travailler soir et ma_

Ped. ✡ Ped. ✡

_tin, Forger, po_lir, brunir sans fin, C'est de quoi mou_rir à la

Ped. ✡

peine!..

Ped. ✡ Ped. ✡ Ped. ✡

Le bruit des marteaux m'étour - dit!... Le feu des fourneaux me rô-

Ped.

- tit! Et vers le bout de la se - mai - ne, N'empo -

Ped.

poco più lento. *stretto.*

- cher pour toute aubai-ne Qu'un beau: Dieu vous bénisse à Monsieur l'apprenti! Ah!

p suivez

Andante con grazia. (♩.=48)

p J'é - tais bien plus heureux, quand jé-tais tout pe - tit!...

Andante con grazia.

p legato.

mf *poco riten.* *rit. tempo.* *rall.* **Tempo.**

J'é - tais bien plus heureux, quand jé-tais tout pe - tit!...

Tempo.

suivez. *suivez.* *rall.*

Ped.

Allegretto con grazia.

p leggiero.

Ped. ✡ Ped. ✡ Ped. ✡

13

Ped. ✡ Ped. ✡ Ped. ✡

gaiment.

mf Si je me levais à l'au _ _ ro _ re, Li _ bre comme oi _ se _ let dans l'air. _

sempre stacc. *sf*

p

Ce n'était point pour battre en _

f *sf* *p* *sf*

Ped. ✡ Ped. ✡

_co _ re Ni l'or, ni l'argent, ni le fer;

Ce n'était point la voix du maître Qui m'appelait par la fe_

sf *p* *sf* *sf* *sf*

Ped. Ped.

stretto.

_nê_tre. Ce n'était point la voix du maître Qui m'appelait par la fe_nê_tre,

sf *p suivez.*

Ped.

Più lento.

rall. *con sentimento.*

Mais... mais ma mère venait m'enbras_ser dans mon lit...

pp

Più lento.

rall. *pp legato.*

f *p* *rit. tempo.* *rall.* **Tempo.**

J'é _ tais bien plus heureux quand j'é _ tais tout pe _ tit!...

Tempo.

suivez. *suivez.* *rall.*

Allegretto.

p

Ped. ✡ Ped. ✡ Ped. ✡ Ped.

Ped. ✡ Ped. ✡ Ped. ✡

mf

Je courais les bois et la plai - ne. Je ma - rau - dais

sempre stacc. *f*

Ped. ✡

dans les buissons, Hu -

f *sf*

Ped. ✡ Ped. ✡

p *con grazia.*

- mant des fleurs la douce ha - lei - ne, Pre - nant, pre - nant aux oi -

sf *suivez.*

Ped. ✡

_ seaux leurs chansons. — Ni soins, ni sou_cis, ni ru_

Ped. ✡ Ped. ✡

_ des_ses. — Tou_jours des baisers, des ca_res_ses... Ni soins, ni sou_

Ped. ✡ Ped. ✡

_ cis, ni ru_des_ses. Tou_jours des baisers, des ca_res_ses, Hé_ _las! —

Più lento.

Pour_quoi faut-il que l'en_fant — ait gran_di!... — J'é_tais —

Più lento.

pp legato.

rit tempo.

bien plus heureux quand j'é_tais — tout pe_tit!... —

suivez.

FIN.

LE COLLIER D'ARGENT.

2e Grande scène lyrique.

Paroles d'ÉDOUARD FOUSSIER.

à son ami ROGER.

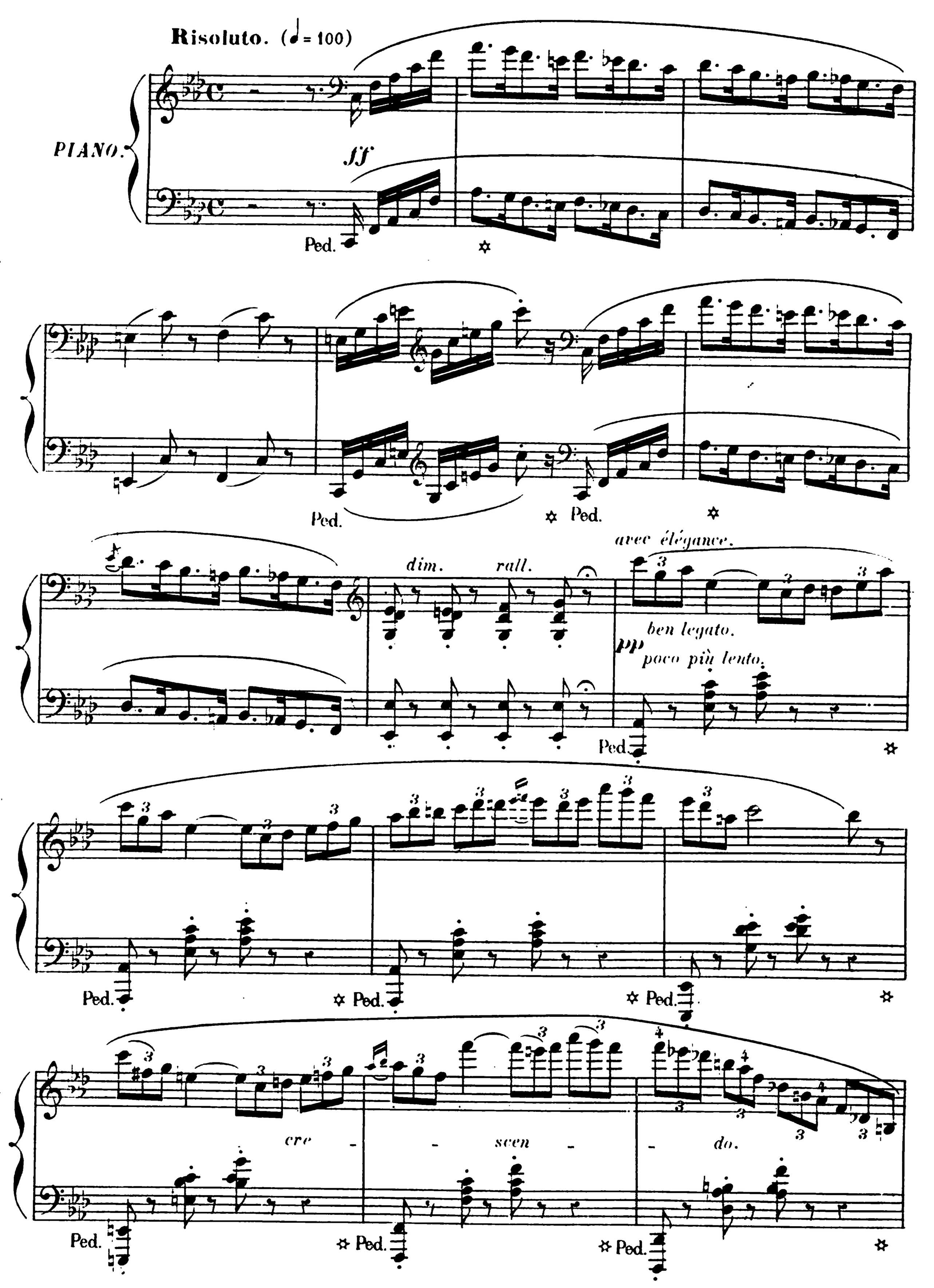

f

Ped.

f RÉCITATIF.

Trois bons é_tudi_

_ants de la docte Alle_ma_gne, Un soir_ dans la cam pa_gne, Trou_vèrent un collier d'ar_

rall *ff*

Ped.

f

gent... A_mis, cri_a l'un d'eux, le ciel nous favo_

Ped. Ped. Ped. Ped.

p

_ri _ se! Ce col_lier est ce_lui que Dimanche à l'é_gli_se Por_

p *pp*

Ped.

rall. dim. Tempo.

- tait, por - tait la bel - le Jenny Jean.

p

rall. dim. Tempo. con grazia. pp

Ped.

Jen-

Ped. Ped. Ped.

- ny le pai - ra, le pai - ra d'un beau bai-

cresc. cresc.

Ped. Ped. Ped.

rall. con grazia.

- ser Oui... mais!... mais un bai -

f pp rall. Tempo. legato.

Ped.

f

- ser ne se partage guè-re...Mieux vaudrait entre nous disputer ce bai - ser. Chan -

f *cresc.* *ff*

_ tons! Chantons! Chantons! Et le chanteur jugé le plus ha_

f *cresc.* *ff* *f*

Ped. Ped. Ped. Ped.

rall.

_ bi _ _ le Ce soir, en rentrant à la vil _ le, Ira trouver Jen_ny pour s'en faire embras_

f *p* *rall.*

_ ser. C'est dit! Comme il pleuvait, on chercha pour re_

Tempo.
pp staccato.

_ fu _ ge Le ca_baret voi _ sin, On demanda du

sempre pp

vin, Et ce fut l'hôte _ lier que l'on choisit pour ju _ ge. Un bel et bon gar_

f *ff*

Ped.

-çon qui ne buvait pas d'eau... As - sis sur un ton-

Ped.

p *avec grâce.*

-neau, Pour ai - der aux chansons chacun vida sa cou - pe; L'hôte-

pp

Ped. Ped. Ped.

-lier fit gai-ment chorus avec la trou - pe,

f

Ped. Ped. Ped. Ped.

ff *rit.*

Et le plus jeune a-lors commença son morceau!

rit. *rall.*

Ped. Ped. Ped. Ped. Ped. Ped.

Allegretto simplice (♩.=44)

p

Un soir, en tra-ver-sant la plaine, J'ai vu la fil-le d'Ali-son. Aus-

Allegretto simplice

pp

si mon cœur est dans la peine, Un sou_rire a pris ma rai_son...

Ped.

mf — rit.

A_mour, tu m'as frap_pé!... mon cœur joy_eux et tris_

rit.

te Souffre et rit à la fois des maux que tu lui fais.

rit.

je vi_vais en en_fant, je suis homme et j'ex_is_te De_

dim. — rall. — rall. — rall.

_puis que tes dou_leurs m'ont ap_pris que j'aimais.

rall.

suivez le chant. — rall. — rall.

Allegro moderato. (♩. = 100)

avec entrain.

f

Bra - vo, dit l'hô - te - lier, voi - là ce que j'ap - pel - le Une bonne chan

Allegro moderato.

f

Ped. ✡ Ped. ✡ Ped. ✡ Ped. ✡

- son, Bu - vons et puis - se - t'il ne pas trouver re - bel - le Le

f

Ped. ✡ Ped. ✡ Ped. ✡ Ped. ✡

sans ralentir.

ff

cœur, le cœur de la belle A - li - son! Bu -

Ped. ✡ Ped. ✡

ff

- vons! Bu - vons!

fff

Ped. ✡ Ped. ✡

Récitatif. — *rall.* — **Tempo. Maestoso.** (♩=64)

On but; et c'est ain_si que chanta le se_cond:

Maestoso.

f

Ped. ✡ Ped. ✡ Ped.

2e ÉTUDIANT. *f* *ouvertement et avec noblesse.* *rit.* *serrez.*

Je suis é_tudi_ant et j'aime u_ne dé_

✡ Ped. ✡

poco riten.

_es_se!.. Le monde est dans ses mains que rè_gle son com_

suivez.

Tempo. *f* *attaca.*

_pas... Bel_le comme Mi_ner_ve, elle apprend la sa_

Tempo.

Ped. ✡ Ped. attaquez en même temps que le chant. ✡

portez. *ff* *rall.*

_ges_se Et l'humanité mar_che à chacun de ses pas. Les

rall.

Ped. ✡ Ped. ✡ Ped. ✡ Ped. ✡

arts à ses cô - tés For - ment un chœur im-

Ped. ✡ Ped. ✡ Ped. ✡ Ped. ✡ Ped. ✡

mf

- men - se, Le tra - vail la pré - cè - de et

mf

Ped. ✡ Ped. ✡ Ped. ✡

rall.

l'a - bon - dan - ce suit. *ff* Ma mai -

Ped. ✡ Ped. ✡ Ped. *ff* ✡

- tres - se, c'est la Sci - en - ce!

Ped. ✡

Tempo.

Je nourris les coursiers du char qu'elle con - duit!

rall. Tempo. *ff*

Ped. ✡ Ped. ✡ Ped.

Allegro moderato. (♩. = 100)

Allegro moderato.

fff

f Récitatif.

On but; et c'est ain_

_si que chanta le dernier: _____

f

Ped.

Allegro.
Quasi recitativo.

Connaissez-vous la fleur qui chante,

Allegro.

f

p

La Mandragore dont la voix ___ Endort dans le plai_sir les esprits qu'elle en_

p

p

_chante, Et comme les oi_seaux se cache au fond des bois? _____

p

riten.

Andante. (♩. = 63) *langorosamente.*

pp

Son par - fum engourdit la dou - leur, Sa fu -

Andante.

pp

avec les 2 Ped.

✡ Ped.

rit. Tempo.

- mée assoupit le regard en ra - vis - sant les yeux, Et sa

rit.

Ped.

✡ Ped.

feuil - le, et sa feuil - le enflam - mé - - - e Fait sur -

p

Ped.

riten.

- gir au soleil les songes pa - res - seux, Fait sur -

riten.

rall. Tempo. *mf*

- gir au soleil les songes pa - res - seux. Cherchez, cher -

rall.

Tempo.

Ped.

chez la Mandrago - - - - - re.

Ped. Ped. Ped.

Allegro. *quasi recitativo.*

On ra_conte, il est vrai, qu'un vieux juif de Mi - lan

Allegro.

f

A ven_du la der - nière au pa_la_din Ro - land:

f

f *rapidement.*

Qu'importe! le ta_bac pousse et jaunit en - co_re, Sa magie est pa -

risoluto. 3 *f* *mf*

- reille, a_mis apportez - en. Le ta -

f

langorosamente.

- bac engourdit la dou - leur, sa fu -

p

avec les 2 Ped.

rit. Tempo.

- mée Assoupit le regard en ra - vis - sant les yeux Et sa

rit.

Ped. ✡ Ped. ✡

Tempo.

feuille, et sa feuil - le enflam - mé - - - - e Fait sur -

Tempo.

riten.

Ped. ✡

riten. *p*

- gir au soleil les songes pa - res - seux, Fait sur -

riten. *p* *dim.* *rall.*

rall. *rall.*

- gir au soleil les songes pa - res - seux! »

rall.

Ped. ✡

L'HÔTELIER.

f

Vous a - vez tous, mes ca - ma - rades, Fort bien chan - té vos trois bal - lades, Aussi j'i -

f

Ped.

f *ad lib.*

- gnore à qui de vous Décerner le col - lier que vous méritez

suivez.

Allegretto. *p* *p* Même mouv.t

tous! Mais... mais quelque douleur que j'en aïe, *p* Ce n'est

Allegretto.

f *p* *p* *p*

pas a - vec des chan - sons, Mes chers gar - çons, Qu'un hô - te -

Allegro. *f*

- lier se pai - e! Vous avez bu mon vin, de l'argent!.. qui l'eût dit?

Allegro.

f

Ped.

f *risoluto.*

Nos trois é - tu - di - ants avaient le gousset vi - de Et monsieur l'hôte -

risoluto.

f

- lier ne faisait pas cré - dit, Mais, d'un coup d'œil ra -

Ped.

dim. *p* *p*

- pi - de Voyant leur embar - ras, le fin matois re - prit: Chacun de

dim. *p* *f* *p*

Ped. Ped.

3 3 *cresc.* *f*

vous a ses a - mours, J'ai les miennes aus - si qui valent bien les vôtres: J'é -

f

3

- pou - se Jen - ny dans huit jours! Vous avez bu trois brocs de vin, en voici

f

Ped.

Allegro scherzando (♩.=88)

ff

d'au - tres. Défon - cez mes ton - neaux, je gar - de le col -

avec ampleur. Allegro scherzando

f

Ped. ✡ Ped.

- lier, Le beau collier d'ar - gent qu'el - le a perdu di - man - che; Les

✡ Ped. ✡ Ped. ✡ Ped. ✡

f

vi - gnes sont en fleur! vous a - vez carte blan - che! Bu - vez! bu -

Ped. ✡

- vez, bu - vez, bu - vez. Jen - ny va me pa - yer Bu -

Ped.

ff

- vez! bu - vez!...

8

fff

FIN.

Ped. ✡ Ped. ✡

OÙ SERA LE BONHEUR?

Paroles de ***THÉODORE BERRIER.***

à Madame ANTONINE RICHARD.

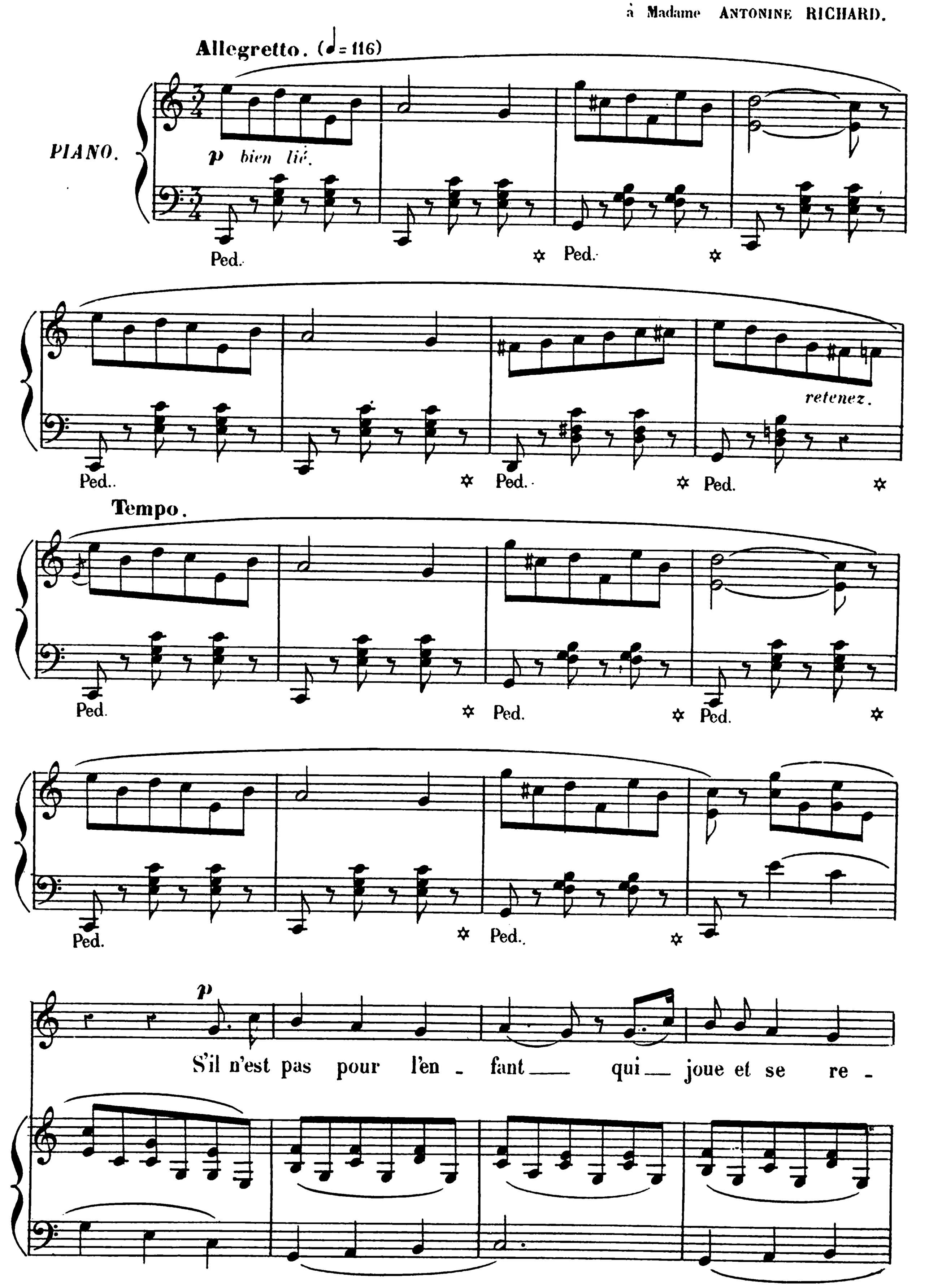

cresc. rall. rall.

- po - se. Dont l'u - ni - que tra - vail est de cueillir la rose Au printemps enchan-

suivez.

Tempo.

- teur; — S'il n'est pas pour cet â - ge où, comme l'or, — tout

Tempo.

rall. Tempo.

brille, Dites, pe-tit gar - con, di-tes, pe-ti - te fil - le, Où se - ra le bon-

rall. Tempo.

- heur?.. S'il n'est pas pour cet â - ge où comme l'or — tout

rall. Tempo. rall. molto.

brille, Dites, petit gar-çon, dites, peti-te fil - le, Où se - ra — le bon-heur?... —

rall. Tempo. rall. molto.

Ped.

retenez un peu le mouv! *cresc.*

S'il n'est pas dans vos yeux, perles des mati - né - - es, S'il n'est pas le se-

retenez un peu le mouv!

f

- cret de vos jeunes an - né - - es, S'il n'est pas — une er - reur.... —

f

avec beaucoup de douceur.

S'il n'est pas dans la - mour que l'on donne à sa mè - - re,

pp

mf *f* *mf*

Ni dans ce - lui qu'on a, frère en un au - tre frè - - re, Où se-

suivez.

p *rall.* *ppp* 1.º Tempo.

- ra — le bon - heur — Où se - ra le bon - heur?... S'il n'est pas pour l'en -

rall. *ppp*

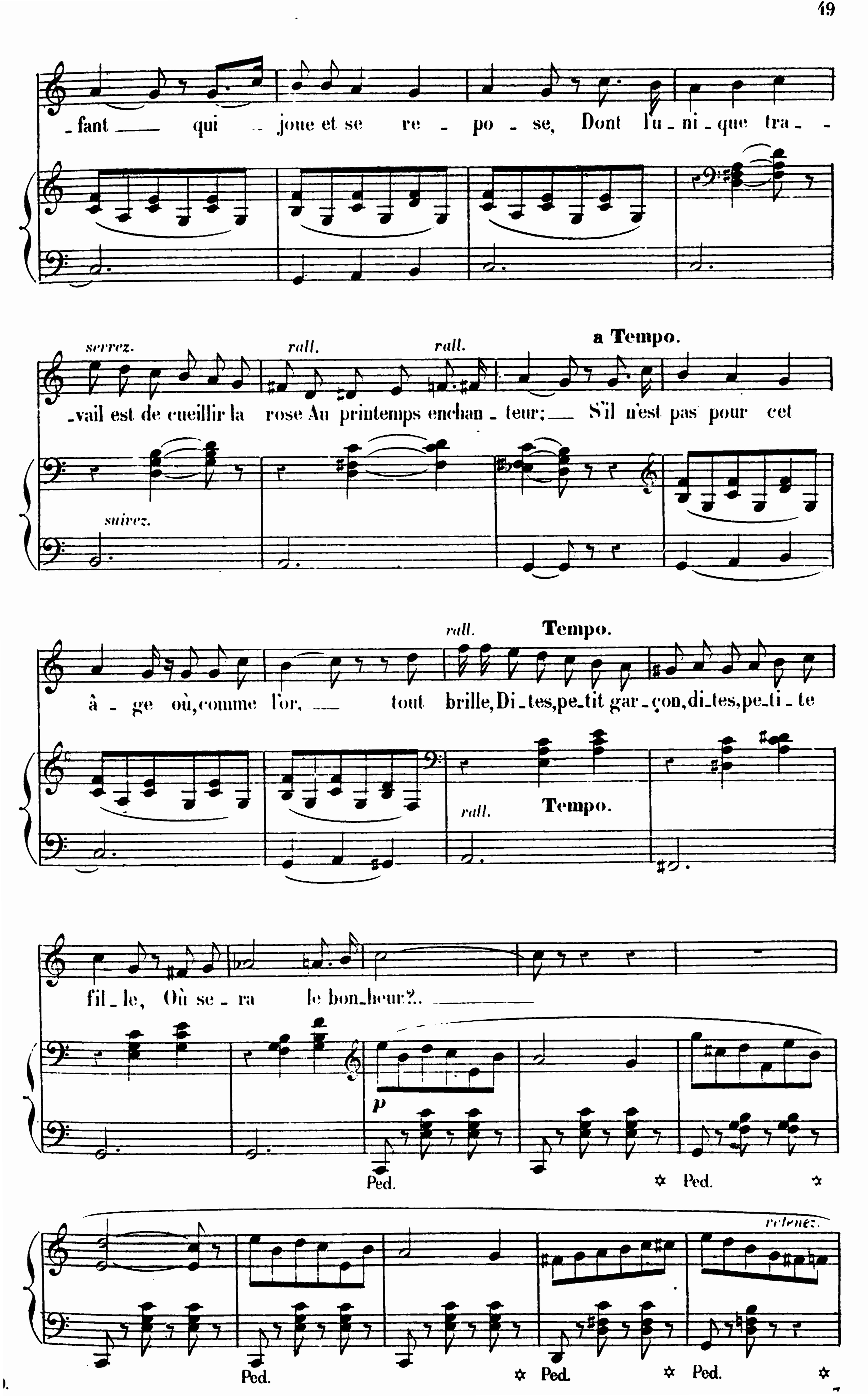
fant qui joue et se re po se, Dont l'u ni que tra
serrez.
rall.
rall.
a Tempo.
vail est de cueillir la rose Au printemps enchan teur; S'il n'est pas pour cet
suivez.
rall.
Tempo.
âge où, comme l'or, tout brille, Di tes, pe tit gar çon, di tes, pe ti te
rall.
Tempo.
fil le, Où se ra le bon heur?..
p
Ped.
Ped.
retenez.
Ped.
Ped.
Ped.

Tempo.

Ped. ✡ Ped. ✡ Ped. ✡ Ped.

Retenez un peu le mouv.t

f

Si vraiment le bonheur fuit la première en-

Retenez un peu le mouv.t

f

✡ Ped. ✡ Ped. ✡

-fan - - - ce, Je puis vous as-su - rer qu'il fuit l'a-do-les-

-cen - - - ce En — lui brisant le cœur!.... — Si le bonheur n'est

mf

f *pp*

pas l'enfance ou la jeu-nes - - - se, Un saint vieillard m'a

mf *p*

dit qu'il n'est point la vieil_les_ _ _se.... O su_prê_me dou_leur! O su_

suivez.

ff solennellement. *ff*

_prê_me_dou_leur!.... Mais son œil s'est le_vé ___ vers la voûte é_ter_

rall.

Ped. ✡ Ped. ✡ Ped. ✡

rit. **Tempo.**

_nelle Et ma voix a ces_sé sa plainte so_len_nel_le. C'est là qu'est le bon_

f rit. **Tempo.**

ff *ff* *rit.* **Tempo**

_heur! Mais son œil s'est le_vé ___ vers la voûte é_ter_nelle Et ma voix a ces_

f rit. **Tempo.**

marcato. Ped. ✡ Ped. ✡ Ped. ✡

ff

_sé sa plainte solen_nel_le, C'est ___ là qu'est le bonheur!... ___

8

FIN.

pp

Ped. ✡ Ped. ✡

CHANSONS D'AMOUR

Poésie de JULES BARBIER.

à G. ROGER.

Allegretto. (♪ = 152)

délicatement.

PIANO.

Ped. ✡ Ped. ✡ Ped. ✡

Ped. ✡ Ped. ✡ Ped. ✡ Ped. ✡ Ped. ✡

(♪ = 126) *p*

Chansons d'a_mour, ___ allez, et sur votre ai _ le Emportez-

Poco più lento.

pp

armonioso.

Ped. ✡ Ped. ✡ Ped. ✡

-moi! ___ Chansons que j'ai _ me, emportez-moi près d'el _ le, Et que ma

Ped. ✡ Ped. ✡ Ped. ✡

pp

foi ___ Soir et ma_tin ___ par vous lui soit ju_ré_e! Chants amou_

Ped. ✡ Ped. ✡ Ped. ✡ Ped. ✡

rall. pp Tempo.

_reux! ___ Allez, mon â_me, Allez vers l'ado_ré_e. Allez, mes vœux!

trainez.

suivez.

Ped. ✡ Ped. ✡ Ped. ✡ Ped. ✡

serrez. rall.

Pour la ber_cer, cherchez vos plus beaux rê_ves, Vos plus doux sons; Vos sou_ve_

p bien lié.

serrez. rall. f avec passion.

_nirs de la mer et des grè_ves, O mes chan_sons! ___ Ah! ju_rez_

f

-lui, ju_rez-lui que je l'ai_me, Rapprochez-nous; ___ Et que du

rall. trainez. pp

moins, si je n'y suis moi-mê - me, J'y sois en vous! Sou-ve-nez -

rall.

mf

-vous comme il faut que l'on di - se Ces mots sa-crés! Ayez la

Ped. ✡ Ped. ✡ Ped. ✡

aussi doux que possible.

rall. mf rall. p

voix caressante et sou-mi - se, Ri-ez, pleu-rez! De mes re-

rall.

ppp mf p

Ped. ✡ Ped. ✡ Ped. ✡

pp

-gards portez lui quelque cho - se; Que mon bai-ser Aille avec

Ped. ✡ Ped. ✡ Ped. ✡

rall. Tempo.

vous jusqu'à sa lèvre clo - se Se repo-ser!

suivez.

Ped. ✡ Ped. ✡ Ped. ✡ Ped. ✡ Ped. ✡

Par _ lez, chan _

rall. p bien lié.

Ped. ✡ Ped. ✡ Ped. ✡

rall. Tempo.

_ sons, parlez-lui de ses char _ mes, De ses vingt ans! Par _ lez en _

rall. Tempo.

ad lib. riten. avec passion.

_ cor.. que sais-je?.. de mes lar _ mes. Parlez long-temps! Di _ tes - lui

suivez le chant. f

bien qu'elle est ma seu _ le joi _ e, Mon seul a _ mour; Le plus ai _

rall. — f largement.

-mé des biens que Dieu m'envoi - é, Mon plus beau jour, Qu'elle est mon

rall.

ciel et ma vie éter-nel - le, Tou-te ma loi!... Al-lez, chan-

f

Ped. ✡ Ped. ✡ Ped.

p dim. rall. traînez. dim.

-sons, Al-lez, et sur votre ai - le Emportez-moi, Emportez-

p pp suivez le chant

Ped. ✡

traînez. dim. très doux. Tempo. pp diminuez toujours.

-moi!.. Emportez-moi!.. Allez, chansons, Emportez-

Tempo.

pp ppp dim.

Ped. armonioso. ✡ Ped. ✡

pp

-moi!.. Allez, chansons. Emportez-moi!..

FIN.

rall.

Ped. ✡ Ped. ✡ Ped. ✡

LES TROIS PRIÈRES.

Poésie d'ÉDOUARD PLOUVIER.

À son ami PAUL LUCAS.

Allegretto semplice. (♩ = 60)

PIANO.

p

La Pédale à tous les temps.

più lento.

poco rall.

f

Récitatif.

p

Quand sonne le re_pos, en fermant sa pau_

rall. molto.

Récitatif.

ad lib.

Tempo.

rall.

_pière, L'en_fant __ dit à Jé_sus cette douce pri_è_ _ _re:

Tempo.

suivez.

rall.

L'ENFANT.

Allegretto semplice. (♩ = 52)

Fai - tes mon cœur robus - te Pour tous les dévouements, Fai - tes-moi voir le juste

Allegretto semplice.

p

A - vec des yeux aimants! A - vec des yeux aimants! Dans quelque sacri - fi - ce

pp rall. Tempo. mf

Tempo.

pp rall.

Tout homme a son ca - li - ce; Lors - que vien - dra mon jour, —

rall.

rall.

Tempo.

En fa - ce du martyre Don - nez-moi le sou - ri - re, Don - nez-moi le sou - ri - re

mf pp riten.

Tempo.

p pp riten.

La Pédale à tous les temps.

poco rall.

Du frater_nel amour!..

Più lento.

rall. molto.

poco rall.

f

p

Récitatif.

p

Quand, à travers l'a_mour et les pleurs de la vi_e, La fem_me souffre et

p

rall.

rall.

Andante. (♩ = 120)

pleure, elle dit à Ma_ri_e:

Andante.

p

rall.

p semplice.

Sainte épouse fi_dè_le Du pau_vre charpentier,

p

Sois aux cieux mon mo - dé - le Pour souffrir et pri - er; — De tes chastes a -

p

- lar - mes Verse sur moi tes lar - mes, Verse sur moi tes larmes

p

Comme un baume du ciel — Et ne laisse à mon â - me

f

poco riten.

Ped. ✡ Ped. ✡

Des — amours de la fem - me, Et — ne laisse à mon

Ped. ✡ Ped. ✡ Ped. ✡

f rall. rall. *pp*

â - me Que l'amour portez. mater-nel.

Tempo.

f rall. suivez. *pp*

Ped. ✡ Ped. ✡ Ped. ✡ Ped. ✡

cresc.

Ped. ✡ Ped. ✡ Ped. ✡ Ped. ✡ Ped. ✡

f

Ped. ✡ Ped. ✡ Ped. ✡

p **Récitatif.**

Quand l'homme n'a pas dit au cré-ateur a-

rall.

p sostenuto.

-dieu, Son es-prit et son cœur di-sent un jour à Dieu:

Maestoso. (♩ = 60) *p grave.*

O toi, dernier re - fu - ge De l'es-

Maestoso. *p*

Ped. ✡ Ped. ✡ Ped. ✡

-prit plein d'orgeuil, Pè - re qui devieus ju - ge Au de-

Ped. ✡ Ped. ✡ Ped. ✡ Ped. ✡ Ped. ✡ Ped. ✡

cresc. poco a poco.

-là du cercueil! Pour ma tâche en ce mon - de,

Ped. ✡ Ped. ✡ Ped. ✡ Ped. ✡ Ped. ✡ Ped. ✡

sempre cresc.

Rends ma for - ce fé - con - de, Pour ma tâ - che en ce

Ped. ✡ Ped. ✡ Ped. ✡ Ped. ✡ Ped. ✡

mon - de Ar - me ma vo - lon - té!

Ped. ✡ Ped. ✡ Ped. ✡ Ped. ✡

largamente.

f avec ampleur.

Et de moi dans ton œu - vre Fais un har - di ma -

f largamente.

Ped. ✡ Ped. ✡ Ped. ✡ Ped. ✡ Ped. ✡

- noeu - vre, Fais un har - di ma - noeu - - vre Ser -

Ped. ✡ Ped. ✡ Ped. ✡ Ped. ✡ Ped. ✡

ff allarg.

- vant l'huma - - ni - té!

ff allarg. *ff*

8 - -

FIN.

Ped. ✡ Ped. ✡ Ped. ✡

LA FÉE MIGNONNE.

Paroles de Madame ***ANAÏS SÉGALAS.***

à Mademoiselle ADÈLE HÉROLD.

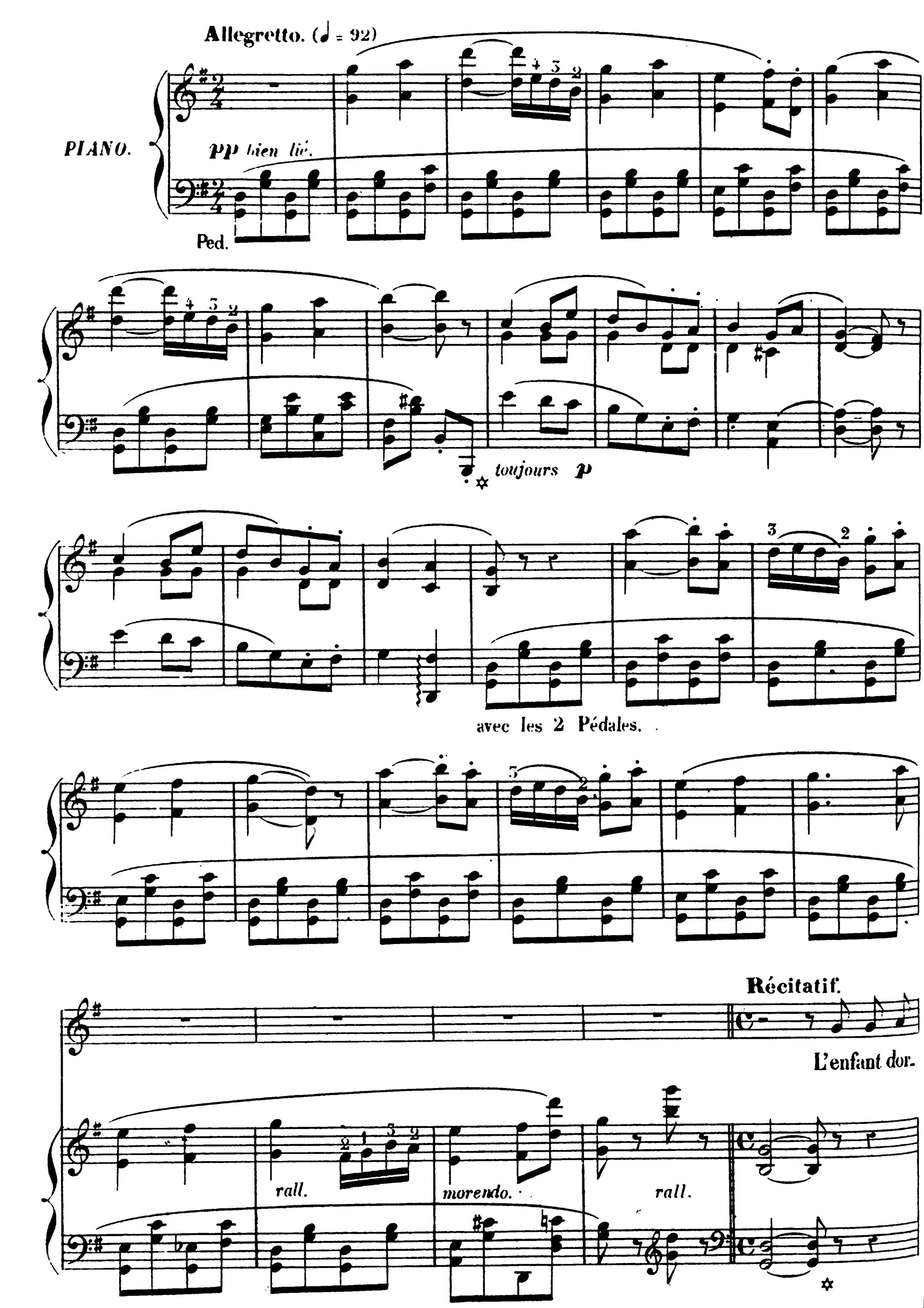

_mait au fond de son alcô_ve noi_re, Quand il vit dans un rêve un frais palais d'i_

_voire Comme Armide ou Mer_lin en bâtissaient ja_dis;

pp pp 1r Mouvt

1r Mouvt

pp pp

avec les 2 Pédales.

Un de ces beaux palais qui ne sont que men_

_songe, Mais dont l'enfant qui dort, le po_è_te qui son_ge, Ont les

p

clefs de ru_bis.

8

très lent.

pp p

2 Ped.

And.no grazioso.
(♩ = 80)

pp

avec les 2 Pédales. *très légèrement.*

pp avec grâce.

Enfant, dit une

8

rall.

fé - e, On m'appel-le mi-gnon - ne,

mf

J'ai pour cou-

mf

rall. Tempo.

pp

-ronne L'aigrette d'une ro-se. Une fleur de muguet, une fleur de muguet Est mon bou-

Tempo.

rall.

p légèrement.

quet. Je me suis fait hi-er ___ ma tunique en den-tel - le,

p

Avec les ai - les d'un papil-lon brillant — Qui passait près de

moi, — mis comme un roi, — mis comme un roi! D'un papil-lon bril-

f *f* *mf*

rall. *rall.* traînez. **Tempo.**

-lant qui passait près de moi... Enfant, lui dit la fé - e, On m'appel-le mi-

Tempo.

rall. *pp*

mf

-gnon - ne; J'ai pour cou-ron - ne, L'aigrette d'une

mf

rall. *pp* **Tempo.**

ro-se; Une fleur de mu-guet, une fleur de mu-guet Est mon bouquet.

Tempo.

rall. *pp*

avec les 2 Pédales.
très légèrement.

gracieusement.

Veux-tu que je te fi - le une robe de

rall.

p

fé - e, Comme un tro-phée? J'ai du fil de la Vierge et vais tourner en-

p

portez.

-cor — Mon fuseau d'or, — Mon fuseau d'or. Je vais tourner en-cor — Mon fuseau

f *f* *mf*

rall.

d'or. — Enfant, lui dit la fé - e, On m'appelle mi-gnon - ne;

Tempo.

pp

mf

mf

J'ai pour cou - ronne L'aigrette d'une ro - se; Une fleur de mu-

-guet. une fleur de muguet — Est mon bou - quet. —

rall. *pp* 1.er Mouv.t

1.er Mouv.t

rall. *pp*

avec les 2 Pedales.

ritenuto.

✡ ✡ Ped. ✡ Ped. ✡ Ped. ✡ Ped. ✡ Ped. ✡ Ped. ✡

Mais un ra - yon du jour vint argen - ter la chambre; A - lors — pa - lais et fée au

p

serrez le mouvement.

corps de lys et d'am - bre, Tout se fondit en - semble, et puis s'évanou -

suivez.

_it... Et l'en_fant en cherchant ___ son pa_lais di_a_phane, S'éveil_la, quand le

pp

avec les 2 Pédales.

rê_ve, ain_si que la sul_ta_ _ne, Eut dit ___ le con_te de ___ la

pp

Ped. ✡ Ped. ✡ Ped. ✡ Ped. ✡ Ped. ✡

nuit. Mais sa mère en_ten_dit ___ des larmes étouf_fé_es, des

f *p*

f

Ped. ✡

Andantino grazioso.

rall. *p*

larmes é_touf_fé_es... Consolez-vous, ___ consolez-vous, ___ consolez-

rall. Andantino grazioso.

Ped. ✡ Ped. ✡

rall. *pp*

-vous, ___ consolez-vous en_fants, Il est encor des fé_es Qui veillent aux ber_

rall. *pp*

Ped.

-ceaux pendant vos premiers ans, Qui vous jettent des fleurs, — des ro-bes velou-

-té-es.... Ce sont vos mè-res, mes enfants. — Consolez-vous, Il est encor des

rall. p

rall. pp bien lié.

Ped. ✡ Ped. ✡

fé-es Qui veillent aux berceaux pendant vos premiers ans, Qui vous jettent des

pp

Ped. ✡ Ped. ✡ Ped. ✡

fleurs, — des robes velou-té-es.... Ce sont vos mè-res, mes enfants, ce sont vos

Ped. ✡ Ped. ✡ 2 Ped.

mè-res, mes enfants. —

FIN.

HYMNE À L'AMOUR.

Poésie de ***JULES BARBIER.***

à G. ROGER.

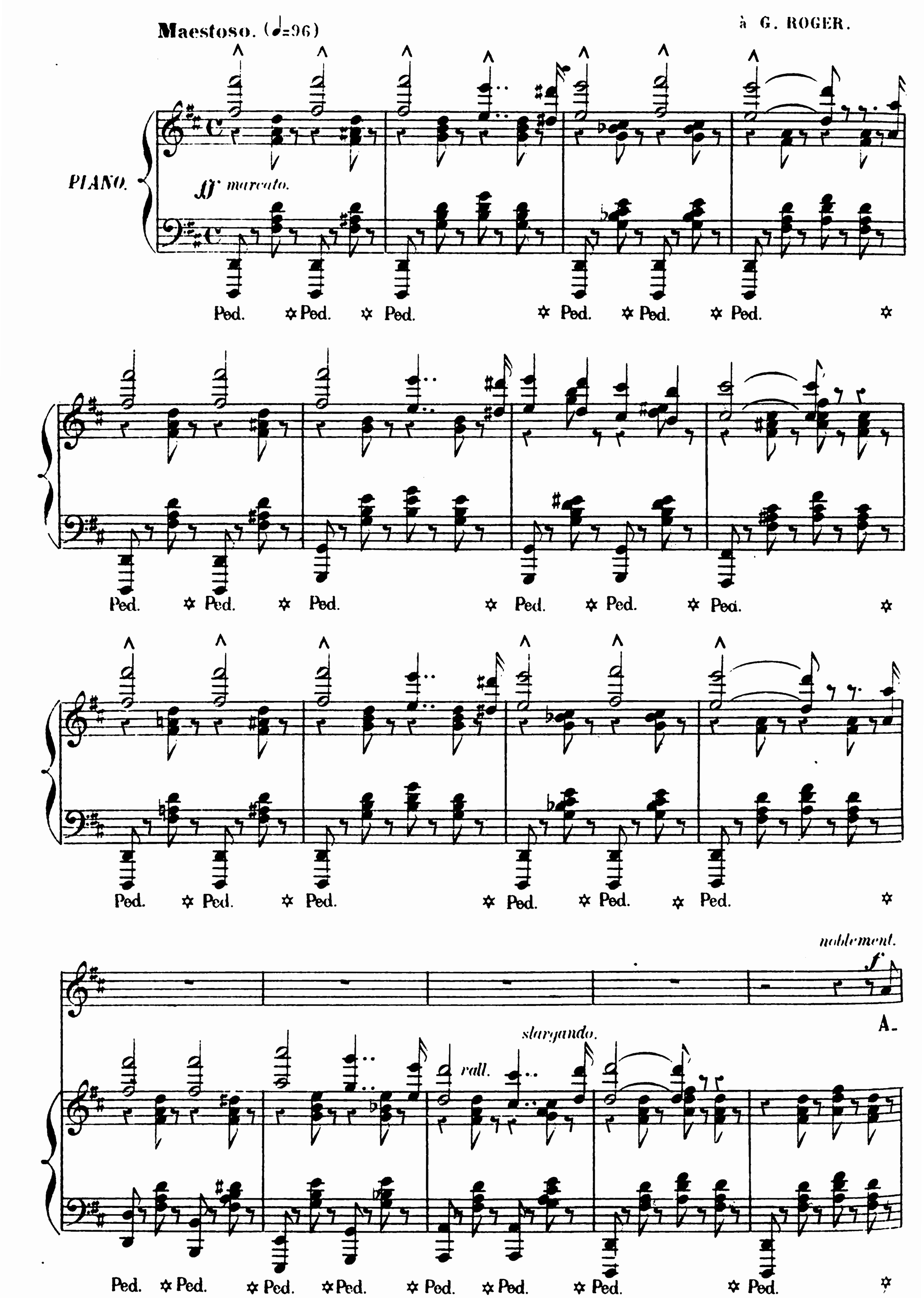

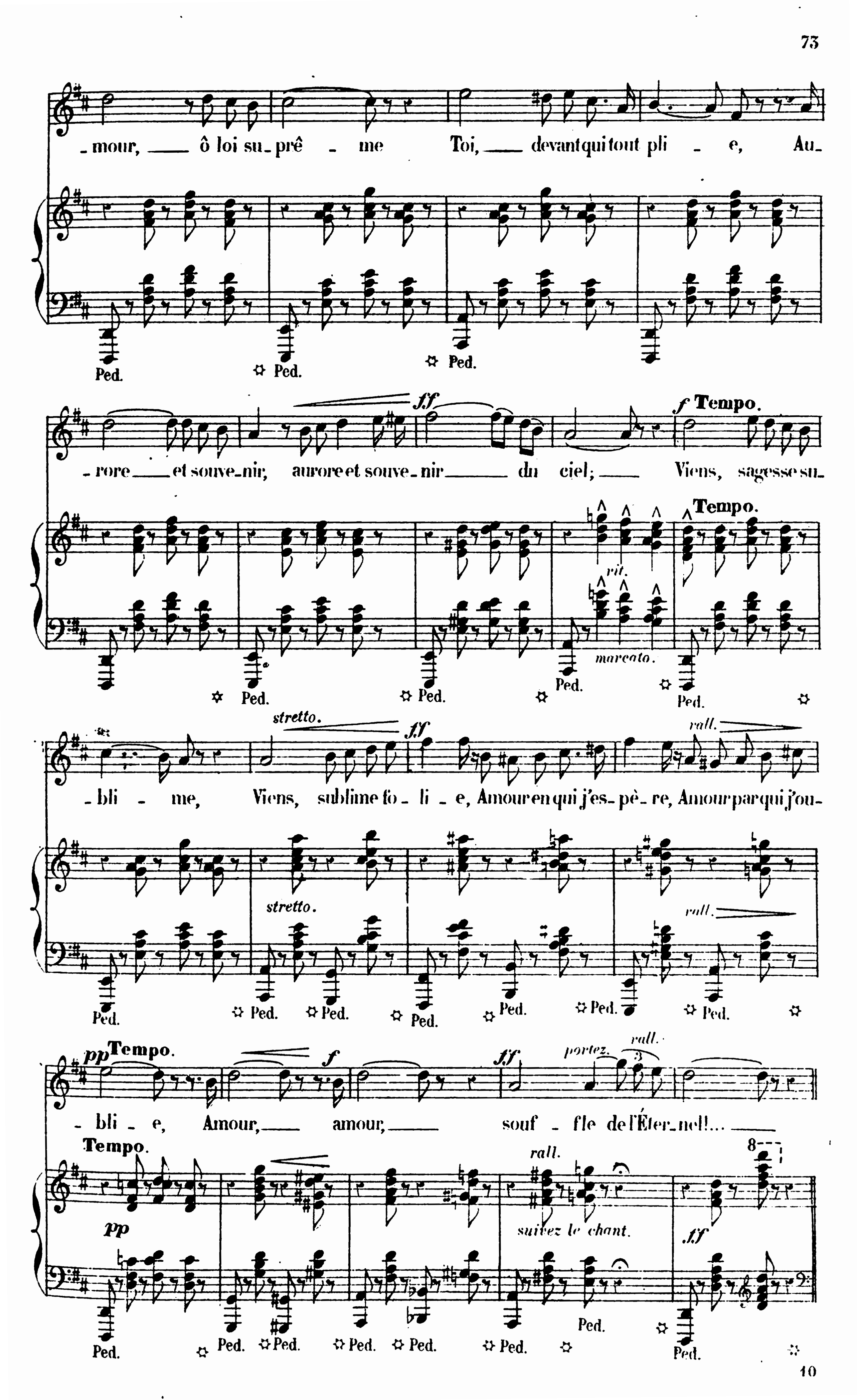
mour, ô loi su_prê_me Toi, devant qui tout pli_e, Au_
Ped.
Ped.
Ped.
ff
f Tempo.
rore et souve_nir, aurore et souve_nir du ciel; Viens, sagesse su_
Tempo.
rit.
marcato.
Ped.
Ped.
Ped.
Ped.
Ped.
stretto.
ff
rall.
_bli_me, Viens, sublime fo_li_e, Amour en qui j'es_pè_re, Amour par qui j'ou_
stretto.
rall.
Ped.
Ped.
Ped.
Ped.
Ped.
Ped.
Ped.
pp Tempo.
f
ff
portez.
rall.
_bli_e, Amour, amour, souf_fle de l'Éter_nel!...
Tempo.
rall.
pp
suivez le chant.
ff
Ped.
Ped.
Ped.
Ped.
Ped.
Ped.
Ped.
Ped.

Tempo rubato. *très doux.* *capricieusement.*

Viens couronner nos fronts, viens semer de tes roses Tous nos soirs

Tempo rubato.

pp soutenu. *serrez.*

rit. Tempo.

et tous nos ma - tins! Viens enchanter nos jours de tes métamor -

Tempo.

rit.

serrez. *rall.*

- phoses, Viens verser de ta main dans nos â - mes é - closes L'urne penchante des des -

serrez. *rall.*

Tempo. *serrez.*

- tins! Viens! les cieux sont plus doux Viens! les fleurs sont plus bel - les,

Tempo.

serrez.

Ped. ✡

largement. *f* *rall.* Tempo. *très doux.*

Et plus vas - te notre hori - zon! La na - tu - re re -

Tempo.

rall. *pp*

Ped. ✡

pp

_vêt des parures nou _ vel_les Sitôt que l'ange aimé s'en vient plier ses ai_les Au seuil bé_

pp

rall. portez. pp Tempo. rall. Tempo.

_ ni de la mai _ son, au seuil bé _ ni _____ de la mai_son, Viens!

pp rall. Tempo.

rall. Tempo. cresc.

Ped. ✡

f noblement.

viens! viens! viens! _____ A _ mour, _____ ô loi su _ prê _ me!

f f

Ped. ✡ Ped. ✡ Ped. ✡ Ped. ✡ Ped. ✡

toi, _____ devant qui tout pli _ e, Au _ rore _____ et souvenir, aurore et souve_

Ped. ✡ Ped. ✡

ff f Tempo.

_ nir _____ du ciel _____ Viens! _____ sagesse su _ bli _ me,

Tempo.

rit. marcato.

Ped. ✡ Ped. ✡ Ped. ✡ Ped. ✡

stretto. *ff* *rall.* *pp* Tempo.

viens, sublime fo_ li _ e! Amour en qui j'es_pè _ re, amour par qui j'ou_ bli _ e! A_

Tempo. *stretto.* *rall.* *pp*

Ped. ✡ Ped. ✡ Ped. ✡ Ped. ✡ Ped. ✡ Ped. ✡ Ped. ✡ Ped. ✡

f *ff* *rall.* *portez.* 3

_ mour a_ mour souf _ fle de l'Éter _ nel!

rall. *marcato.* *suivez le chant.* *ff*

Ped. ✡ Ped. ✡ Ped. ✡ Ped. ✡ Ped. ✡ Ped. ✡ Ped. ✡ Ped. ✡

Ped. ✡ Ped. ✡ Ped. ✡ Ped. ✡ Ped. ✡ Ped. ✡

Tempo rubato.

slargando. *mf* Vivre deux!.. parcou_

Tempo rubato. *rall.* *pp soutenu.*

Ped. ✡ Ped. ✡ Ped. ✡ Ped. ✡ Ped. ✡ ✡

très doux. *f*

_ rir une égale car_ rière, Ton bras appuyé sur mon bras. Im_ plorer le Sei_

rall.

f et très largement.

-gneur de la même pri - è - re, Vivants n'être qu'une âme et morts qu'une pous -

slargando. ad lib. **Tempo.** *p*

-sière, Marcher à Dieu du même pas! Ma - ri - e, ah! comprends - tu

rall. **Tempo.** *serrez.*

Ped.

f

cet - te joie éter - nel - le, Où se mê - lent deux cœurs hu-

Ped.

f avec noblesse.

-mains, D'em - porter de la ter - re une flamme immor - tel - le Et d'arriver en -

rall. *f* **Tempo.**

rall. *ff* *slargando.* *rall.* *ff*

-semble et du même coup d'aile Au ciel en nous tenant les mains! A -

rall. *ff* *slargando.* *rall.* *rall.*

Ped. Ped. Ped. Ped. Ped. Ped.

noblement.

_mour, ô loi suprê _ me, Toi devant qui tout pli _ e, Aurore ___ et souve_

Ped. ✡ Ped. ✡ Ped. ✡

ff *f* Tempo.

_ nir aurore et souvenir ___ du ciel! ___ Viens, sagesse su_bli _ me!

Tempo.

rit. *marcato.*

Ped. ✡ Ped. ✡ Ped. ✡ Ped. ✡ Ped. ✡

stretto. *ff* *rall.* *pp* Tempo.

Viens sublime fo_li _ e! Amour en qui j'espè_re, Amour par qui j'ou_bli _ e! A_

Tempo.

stretto. *rall.* *pp*

Ped. ✡ Ped. ✡ Ped. ✡ Ped. ✡ Ped. ✡ Ped. ✡

f *ff*

_ mour ___ a_mour, ___ souffle de l'É _ ter_ nel! ___

8-- FIN.

f

Ped. ✡ Ped. ✡ Ped. ✡ Ped. ✡ Ped. ✡ Ped. ✡ Ped. ✡

JEANNE.

Chanson de ***MICHEL CARRÉ.***

à Madame GAVEAUX-SABATIER.

Andantino. (♩=63)

PIANO.

Facilité.

p

Ped.

Je sais au bord d'un ruisseau

U_ne ti_mi_de per_ven_che Qui se pen_ _ _ _che

Ped.

Pour regarder couler l'eau. Si ma Jeanne la dé_si_re

Ped. Ped. Ped.

El_le n'a qu'un mot à di_re Tra la ral_la! tra la ral_

Ped.

_la! C'est el_le, c'est el_le qui l'au_ra, Tra la ral_

dim. rall.

_la! tra la ral_la! C'est el_le, c'est el_le qui l'au_ra.

Tempo.

rall.

Ped.

8 p

Ped. Ped. Ped.

8 p

Ped. Ped. Ped.

p

Ce matin ___ j'ai décou_

8 Un peu plus lent.

Ped. Ped. p

_ vert ___ Un nid de colombes blanches Dans les bran _ ches D'un

f f

chêne au feuil_la _ ge vert. ___ Si ma Jeanne le dé _ si _ re

3 p Tempo.

Tempo.

p

Ped. Ped.

pp

El_le n'a qu'un mot à di_re: Tra la ral_la! tra la ral_

Ped. *pp* 2 Ped. *armonioso.*

_la! C'est el_le, c'est el_le qui l'au_ra, Tra la ral_

dim. *rall.*

_la! tra la ral_la! C'est el_le, c'est el_le qui l'au_ra.

Tempo.

rall. Ped.

8

p

Ped. Ped. Ped.

p

8

Ped. Ped. Ped.

8

Hi _ er la nuit, en nous quit _ _ tant, Lais _ sa tom ber de son voi _ le U _ ne é _ _ toi _ le Par _ mi les joncs de l'é _ tang.

Ped. ✡ Ped. ✡

Si ma Jeanne la dé _ si _ re El _ le n'a qu'un mot à di _ re: Tra la ral _ la! tra la ral _ la! C'est

f serrez. *f serrez.* *rall.* *p*

serrez. *serrez.* *rall.*

Tempo.

el - le qui l'au - ra. Tra la ral -

Tempo.

p

Ped.

p

la! Si ma Jean - ne la dé - si - re

Ped. Ped. Ped.

Tra la ral - la! C'est el - le qui l'au -

Ped. Ped. Ped.

f pp f

ra! Ha! ha! ha!

p

pp

ha!

FIN.

pp

2 Ped.

LES LAMENTATIONS DE JÉRÉMIE.

Scène

chantée par Mme IWEINS D'HENNIN.

Paroles de ***CADILHAC.***

à C. V. ALKAN.

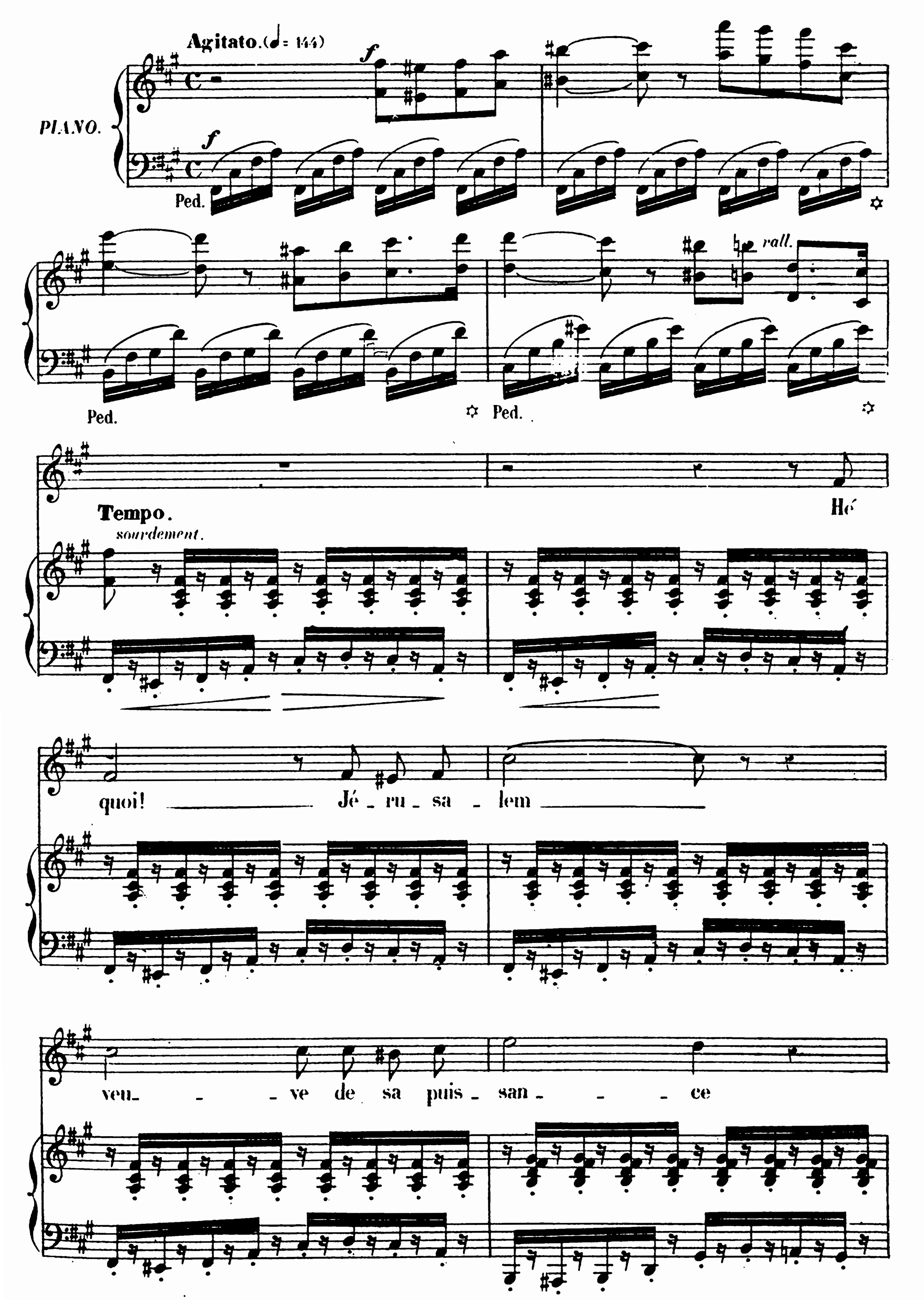

Com - - - me u - ne femme en deuil se

traî - ne en gé - mis - sant!

Elle a - bais - se le front

et dé - vore en si - len - - ce

Un im - pôt flé - tris - sant!

Plei - - - ne du sou - ve -

- nir de sa grandeur pas -

- sé - - - e, Elle a no - yé ses

yeux dans des torrents de

suivez.

pleurs! Et ses amis eux-mê - mes hé -

rall. *ff* *f* *p* *rit.* *dim.*

dim. *très doux.*

_las! _____ l'ont délais_sé _ e, hé_ las! _____ l'ont délais_sé _ e,

p *pp*

rall. **a Tempo.**

Seule avec ses dou_leurs! _____

a Tempo. *f*

rall.

f

rall.

Tempo.

sourdement.

f

La _____ fil _ le de Ju _ da, _____ vou _

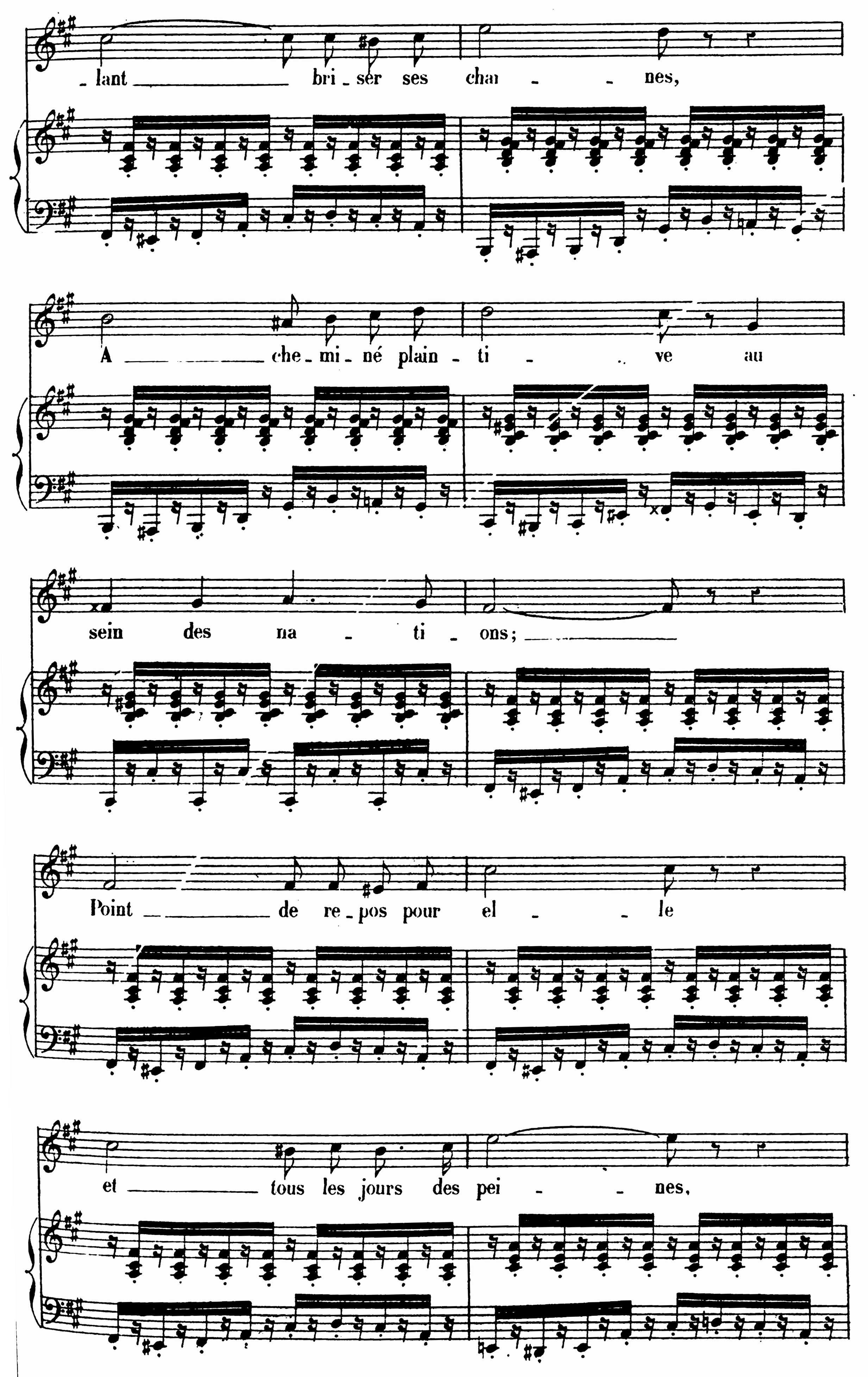
lant bri ser ses chai nes,
A che mi né plain ti ve au
sein des na ti ons;
Point de re pos pour el le
et tous les jours des pei nes,

Des per - sé - cu - ti - ons!

Ses tem - - ples sont dé -

- serts. ses por - tes ren - ver -

- sé - - es; Ses pon - ti - fes er -

- rants sont plon - gés dans le

deuil, Les vierges de Ju - da

f

sombre.

sont pâles et gla - cé - es sont pâles et gla-

pp

p *rall.*

a Tempo.

- cé - es Comme un mort au cer - cueil!..

a Tempo.

p *rall.*

rall.

Un peu plus vite et *ppp*

p *sotto voce.*

Au des_sus de Si_

_on a gron_dé la tem_

_pê_te, Ses pé_chés ont ar_

_mé le cour_roux du Sei_

_gneur, Ses en_fants ont mar_

f

- ché cap .. tifs, courbant la

tê - - te Sous le fouet du vain-

rall.

p

- queur... « Re -

rall.

p

con tristezza.

gar - - de-moi, Sei - gneur!

Un peu plus lent.

p

je suis triste et souf - fran - - te,

p

cresc.

Vois mon cœur ul - ce - ré

cresc.

ff

qui se brise et se tord,

f *suivez.*

rit. *cresc.*

f *largement.*

à plein son.

Mes enfants moisson - nés sous ta fureur puis-

f

f

- san - te, Mes enfants moisson-nés Et sur mon front, la

p

p

mort!

pp et diminuendo.

ppp

FIN.

MA MIE

Sérénade.

à Madame REINE VIDAL. *Paroles de A. FLOBERT.* Chantée par G. ROGER.

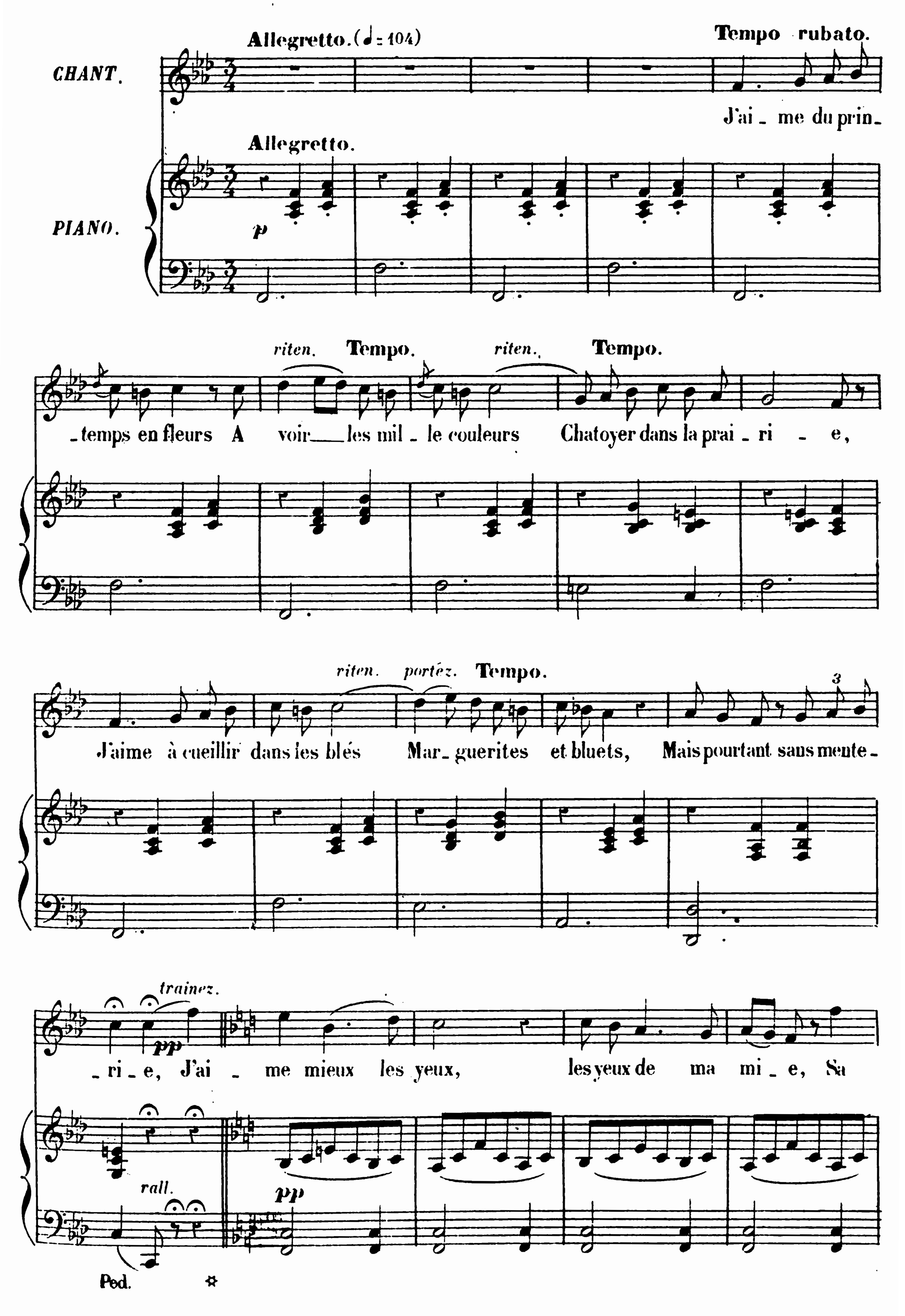

bou - che jo - li - e Et ses blonds che - veux.

poco marcato il canto.

un poco stretto.

pp **Tempo.**

rall.

J'aime mieux ma mi - e, Sa bou - che jo - lie Et ses blonds che-

Tempo.

rall.

- veux!

Tempo.

p

Ped. ✡ Ped. ✡

p

J'aime, à l'heure de minuit, Al-

p

f

Ped. ✡ Ped. ✡

riten. **Tempo.** *rit.* **Tempo.**

- ler déta - cher sans bruit ma barque à la voile blan - che, Et, balançé

pp

pp rit. Tempo. rall. traînez pp

par le vent, Glis_ser ___ sur l'onde en rêvant A quelque fleur de per_ven_che...Mais

rall.

Ped.

cresc.

j'ai_me bien mieux les yeux de ma mi_e, Sa bou_che jo_

pp cresc.

cresc. f rall. p Tempo.

_ e Et ses blonds che_veux ___ J'aime mieux ma

Tempo. rall.

cresc. f poco marcato il canto. p

stretto.

rall. rall.

mi_e, Sa bou_che jo_lie Et ses blonds che_veux. ___

Tempo 8

p rall. rall.

Ped.

8

p f

Ped. Ped. Ped. Ped.

f *f* *rit.* Tempo. *rit.* *p* Tempo.

J'aime à suivre dans le ciel L'é_toi_le que l'Éternel Allume pour la nuit

f

p *aussi doux que possible.*

noi_re, J'aime à suivre dans les champs L'oi_seau dont les simples chants

p *pp* *rall.* *rall.*

mf *un poco appassionato.*

Nous font espérer et croire Mais j'ai_me bien mieux L'amour de ma mi_e, Sa

mf

Ped. ✡

rall. molto.

voix si jo_li_e Et ses blonds che_veux.

suivez.

poco marcato il canto. *stretto.*

pp Tempo. *très doux.* *rall.* *ad lib.* *rall. molto.*

J'aime mieux ma mi_e, Sa voix si jo_lie Et ses blonds che_veux.

Tempo. *rall.* FIN.

pp *pp* *suivez.* *rall. molto.* *pp*

Ped. ✡

LA COLOMBE

Mélodie Religieuse avec Violoncelle.

Paroles de ***PROSPER BLANCHEMAIN.***

à Madame GAVEAUX SABATIER.

Moderato. (♩=100)

VIOLONCELLE.

p pizz.

légèrement

PIANO.

p

Ped

f

arco.

f

rall. *dim.*

Tempo.

avec grâce.

pp

Tempo. *pp*

suivez.

pp

Ped. ✡ Ped. ✡

Ped. ✡ Ped. ✡ Ped. ✡ Ped. ✡

f *p* *mf* *mf*

Ped. Ped. Ped. Ped. Ped. Ped.

di *mi*

Ped. Ped. Ped. Ped. Ped. Ped.

f

nu *en* *do.*

Ped. Ped. Ped. Ped. Ped. Ped.

Moderato.

Dis-moi, dis-moi, colombe blanche, Dis-moi, qu'es-

rall.

Moderato.

mf *pp* *rall.* *p*

Ped.

- tu toi qu'on aime tou_jours?.. — Viens à moi de la haute branche, de l'espace im-

Ped. ✡

f Allegro. *p* portez la voix.

_ mense ____ où tu cours! Dis-moi, Dis-moi, ___ colombe blanche, Dis-moi, dis-moi, ___ Qu'es-

Allegro.

f *f* *f* *p* *rall.*

Ped. ✡

Allegro moderato.

- tu?.. ____ Colom_be blan _ _ _ che, Dis - moi ___ qu'es-tu? dis-moi, dis-

pp

Allegro moderato.

pp

Ped ✡ Ped. ✡ Ped. ✡

- moi, ____ ____ qu'es-tu? dis, dis? ____

serrez. *dim.*

pp *pp*

serrez.

Ped. ✡ 2 Ped. ✡✡

Adagio. (♩= 40)

dolce.

Je suis cet_ te blan_ che co_

pizz.

p

Adagio.

très légèrement.

pp

Ped. ✡ Ped. ✡ Ped. ✡ Ped. ✡ Ped. ✡ Ped. ✡ Ped. ✡

lom _ be Qui sauve et con_so_le tou_jours, Oi_

p

pp

Ped. ✡ Ped. ✡ Ped. ✡ Ped. ✡ Ped. ✡ Ped. ✡

seau du ciel et de la tom be, Oi_seau des der_niè_res a_

pp

rall.

rall.

rall.

Ped. ✡ Ped. ✡ Ped. ✡ Ped. ✡

Tempo.

_ mours! C'est moi qui por_ te la cou_ron_ _ ne Et

Tempo.

p

Ped.

rit. rall.

du Mar_ tyre et du bon_heur! J'ai_me, je bénis, je par_

rit. rall.

rit. rit. p armonioso.

Ped. Ped. Ped. Ped.

_ don _ ne, Je suis l'esprit saint du Seigneur.

marcato.

Ped. Ped. Ped. Ped. Ped. Ped. Ped.

rall.

portez.

J'ai_ me, Je bénis, Je par_ don _ _ ne, Je suis l'esprit saint du Sei_

Ped. Ped. Ped. Ped. Ped. Ped.

rall.

_ gneur.

f arco.

Tempo.

f

Ped. Ped. Ped. Ped. Ped. Ped. Ped. Ped.

pp

pp

Ped. Ped. Ped. Ped. Ped. Ped. Ped. Ped.

rall.

rall.

Ped. ✡ Ped. ✡

Même mouv^t

Le Christ m'or - na d'une au - ré - o - le Et j'appa -

p

Même mouv^t

p

Ped. ✡

rall. rall. pp Tempo.

- rais sur les au - tels Comme un mys - té - ri - eux Sym -

rall. rall. Tempo.

rall. rall. pp

2 Ped

- bo - le Au des - sus du sens des mor - tels. Je des -

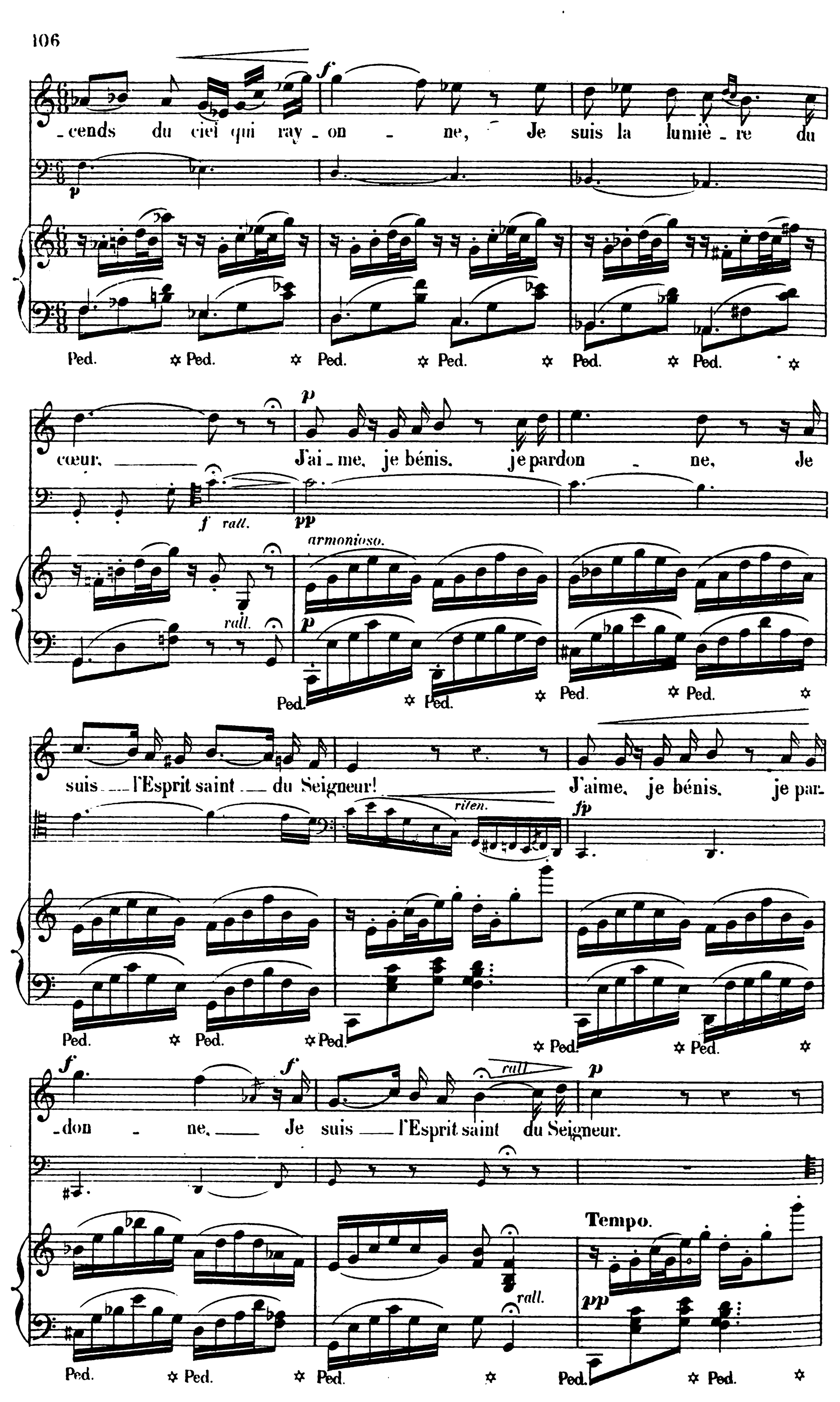
f
-cends du ciel qui ray-on-ne, Je suis la lumiè-re du
p
Ped. ✡ Ped. ✡ Ped. ✡ Ped. ✡ Ped. ✡ Ped. ✡ Ped. ✡
p
cœur. J'ai-me, je bénis, je pardon-ne, Je
f rall.
pp
armonioso.
rall.
p
Ped. ✡ Ped. ✡ Ped. ✡ Ped. ✡
suis l'Esprit saint du Seigneur! J'aime, je bénis, je par-
rilen.
fp
Ped. ✡ Ped. ✡ Ped. ✡ Ped. ✡ Ped. ✡
f
-don-ne, Je suis l'Esprit saint du Seigneur.
f
rall.
p
Tempo.
rall.
pp
Ped. ✡ Ped. ✡ Ped. ✡ Ped. ✡ Ped. ✡

arco.

p

Ped. ✡ Ped. ✡ Ped. ✡ Ped. ✡ Ped. ✡ Ped. ✡ Ped. ✡

pp poco rall.

suivez. *suivez* *rall.*

Ped. ✡ Ped. ✡ Ped. ✡ Ped. ✡ Ped. ✡

f

Tempo. *f*

Tempo rubato. 8

f *stretto.*

Ped. ✡ Ped. ✡ Ped. ✡ Ped. ✡

cresc. *tutta forza.* *ff*

sempre stretto. *cresc.* *tutta forza.*

Ped. ✡ Ped. ✡ Ped. ✡ Ped. ✡

rall.

rall. *rall.*

Ped. ✡ Ped. ✡

f avec grandeur.

Au ma - gis - trat je dis: fais grâ - ce! Au — pon - ti - fe: sache bé-

marcato.

p col canto.

très légèrement.

p

Ped. ✡ Ped. ✡ Ped. ✡ Ped. ✡ Ped. ✡ Ped. ✡

- nir! A l'homme heureux: le bonheur pas - - se!

p *pp*

Ped. ✡ Ped. ✡ Ped. ✡ Ped. ✡ Ped. ✡ Ped. ✡

Variante. *f* Je ra-

pp *rall.* **Tempo.**

Au malheureux: il va ve - nir. — Aux champs dépouillés — par l'autom - ne Je ra-

rall.

Tempo.

pp *rall.*

Ped. ✡ Ped. ✡ Ped. ✡ Ped. ✡ Ped. ✡

ad lib. p

_me _ ne A _ vril tout en fleur, _____

mf cre _ _ _ _

_mè _ ne Avril tout en fleur, _____ J'ai _ me, je bénis, je par_

col canto.

suivez. p p cre _ _ _

suivez. cre _ _ _ _ p

Ped. ✡ Ped. ✡ Ped. ✡

_ _ scen _ _ _ _ do _ _ _ _ ff

_don _ ne, Je suis l'Esprit saint du Seigneur! L'Es _ prit

_ _ scen _ _ _ _ do.

_ _ scen _ _ _ do _ _

Ped. ✡ Ped. ✡ Ped. ✡ Ped. ✡

allargando.

saint. _____ Je suis l'Esprit saint _ du Seigneur!... _

tutta forza.

ff rall.

8 FIN.

ff allargando. rall.

Ped. ✡ Ped. ✡ Ped. ✡ Ped. ✡ Ped. ✡ Ped. ✡ Ped. ✡

VISIONS!

Paroles d'EDMOND GOT.

à Madame CARVALHO.

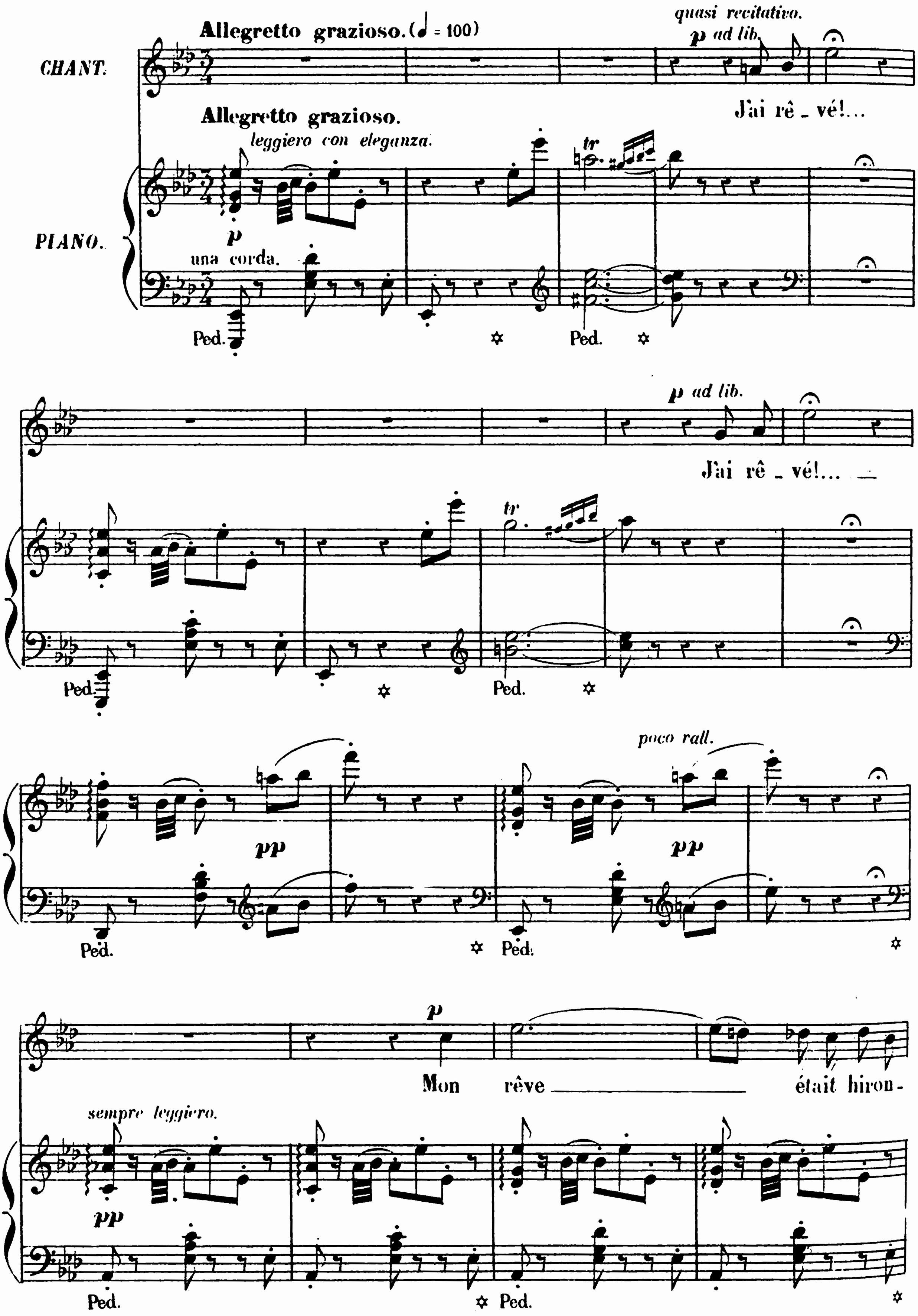

-del - le. Fu-yant la bise et la

Ped. ✡ Ped. ✡ Ped. ✡

nei - ge et l'hi - ver, *p* J'ai traver - sé

Ped. ✡ Ped. ✡ Ped.

pp

la campagne et la mer, Libre toujours et cependant fi - dè -

suivez. *rall.*

✡ Ped. ✡ Ped. ✡ Ped. ✡

mf *poco rall.* *rall.*

-le. J'ai rê - vé.... mon rêve était hi-ron-del - le!...

tr *tr*

poco rall. *rall.*

Ped. ✡ Ped. ✡

p Tempo.

Voi - ci ve - nir les fleurs et les longs jours,

Tempo.

pp

Ped. ✡ Ped. ✡ Ped. ✡ Ped. ✡

rall.

Hôte at - ten - du des en - fants et du maî - tre,

Ped. ✡ Ped. ✡ Ped. ✡ Ped. ✡

A l'angle ai - mé de la mê - me fe - nê - tre

Ped. ✡ Ped. ✡ Ped. ✡ Ped. ✡

portez.

J'ai retrou - vé mon nid et mes amours,

rall.

Ped. ✡ Ped. ✡ Ped. ✡ Ped. ✡

Tempo.

pp riten. *dim.* *riten.* *dim.*

J'ai re - trou - vé mon nid et mes a - mours!

Tempo.

pp riten. *riten.*

Tempo.

8

pp leggierissimo.

Ped. ✡ Ped. ✡ Ped. ✡ Ped.

8

Ped. Ped.

8 8

Ped. Ped.

8 8

pp

Ped. Ped.

8

Ped. Ped.

ad lib.

J'ai rê _ vé!

8

Ped. Ped.

ad lib. *p*

J'ai rê _ vé! ___ Mon

8

Ped. Ped.

avec coquetterie.

rêve — é - tait De mor - sel - - le,

Ped. una corda. Ped. Ped. Ped.

Ai - les de ga - - ze et corse - let chan - geant,

Ped. Ped. Ped. Ped.

mf brillante.

Sur l'eau sans plis — de ce beau lac d'argent Mon vol s'é -

Ped. Ped. Ped. Ped.

f

- lance et s'en - tre - mê - le, Mon — vol — bri -

Ped. Ped. Ped.

p *f* *p* *f*

- sé s'é - lan - - - - ce, s'é -

Ped. Ped. Ped.

f

lance et s'entre - mê -

f *f* *suivez.*

Ped. Ped.

Tempo.

p

le. Sous le so - leil et ses mol - les ar - deurs

Tempo.

pp dolcissimo.

Ped. Ped. Ped. Ped. Ped.

pp poco rit. *sempre riten.*

On sent dor - mir et res - pi - rer la ter - re;

poco rit. *sempre riten.*

Ped. Ped. Ped. Ped.

Tempo.

Seu - le je passe en ce lieu so - li - tai - re,

Tempo.

Ped. Ped. Ped. Ped.

cresc. *rall.*

Gout - te d'a - zur flot - tant dans les va - peurs,

mf

rall.

Ped. Ped. Ped. Ped.

p a Tempo. *rall.*

Gout_te d'a_zur flottant dans les va_peurs.

a Tempo. *rall.* Tempo. *pp*

Ped.

J'ai rê_vé!

p

Ped.

J'ai rê_vé! *pp* J'ai rê_vé! *ppp rall.* *mf* Tempo. *brillante.* Mon rê_ve, Mon

tr *pp*

Ped.

Facilité.

rêve était E_tin_cel_le Tourbil_lon_nant, Tourbil_lon_

rêve était É_tin_cel_le, Tourbil_lon_nant, Tourbil_lon_

Ped.

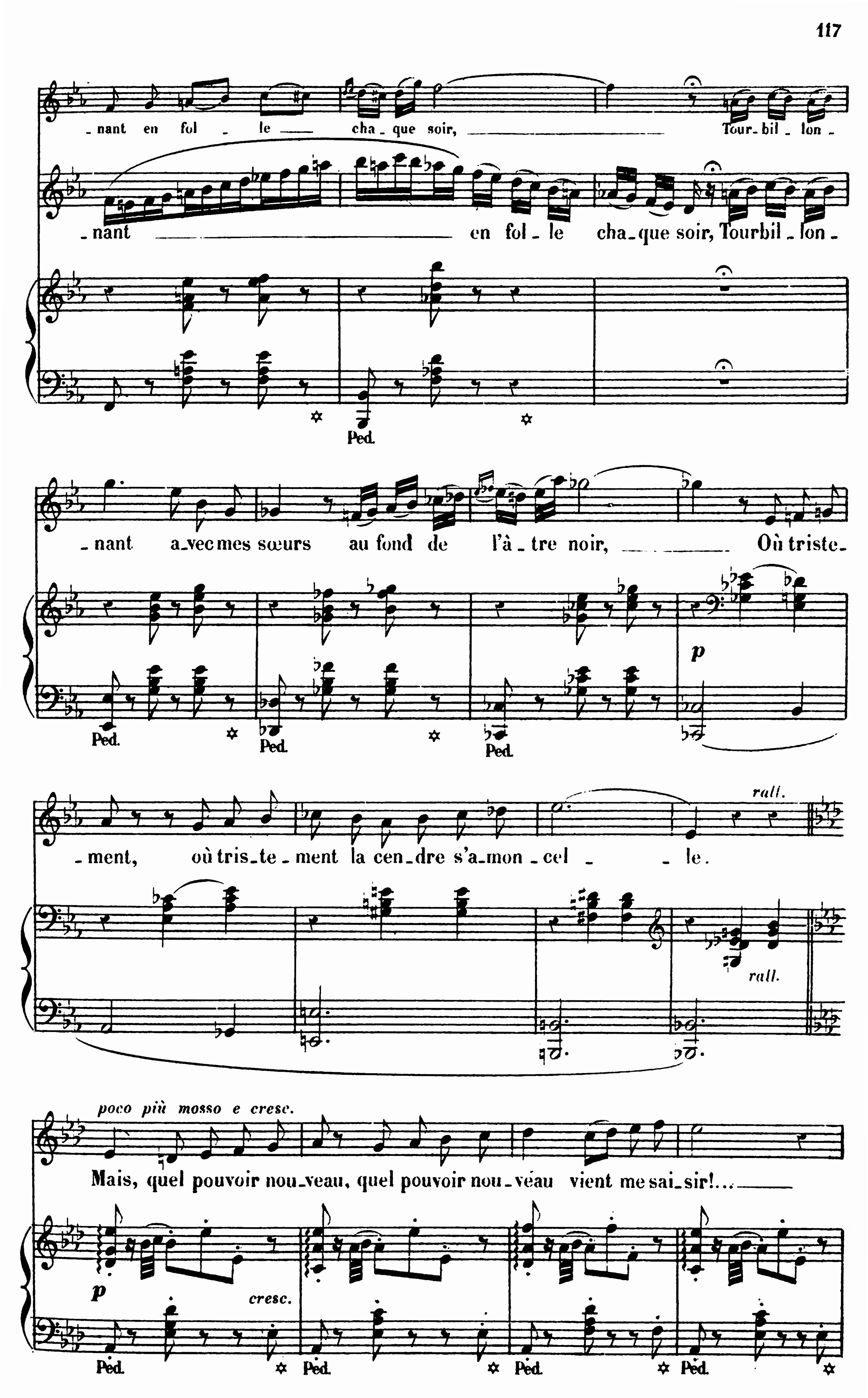
nant en fol le cha que soir, Tour bil lon
nant en fol le cha que soir, Tourbil lon
Ped.
nant avec mes sœurs au fond de l'â tre noir, Où triste
p
Ped.
Ped.
Ped.
ment, où tris te ment la cen dre s'a mon cel le.
rall.
rall.
poco più mosso e cresc.
Mais, quel pouvoir nou veau, quel pouvoir nou véau vient me sai sir!...
p
cresc.
Ped.
Ped.
Ped.
Ped.

En m'é_lan_çant du som_meil ma_gné_ti_que....

Ped. ✡ Ped. ✡ Ped. ✡ Ped. ✡

cresc.

Mon_de, je suis l'é_tin_cel_le ma_gi_ _que,

cresc.

Ped. ✡ Ped. ✡ Ped. ✡ Ped. ✡

f

Fil_ _le du ciel, Rei_ne de l'A_ve_nir!

Ped. ✡ Ped. ✡ Ped. ✡ Ped. ✡

ff *allargando molto.* 1º Tempo..

Fil_ le du ciel, Rei_ne de l'A_ve_nir! J'ai rê_

1º Tempo.

ac_cele_rando. *suivez.*

Ped. ✡ Ped. ✡ Ped. ✡

ff

_vé! J'ai rê_vé!

stretto. *ff* FIN.

Ped. ✡ Ped. ✡

UNE NUIT D'ORIENT.

Grande scène lyrique.

Paroles de CH. SCAPRE.

à Madame PAULINE VIARDOT.

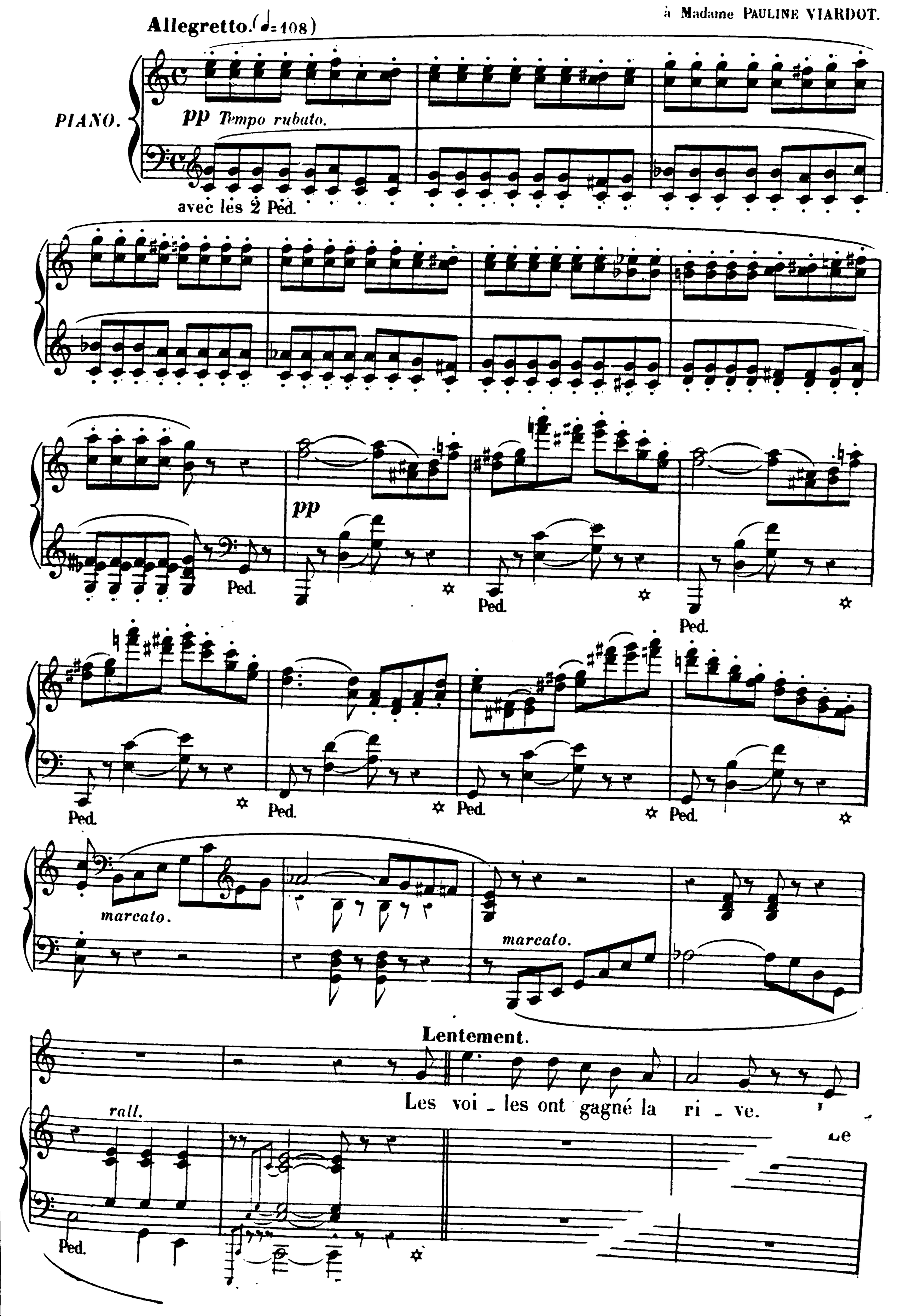

ciel a voilé son sa_phir, La fraîcheur lentement ar_ ri _ ve Dans les jar_

rall. Allegretto. p

_dins du fier é_mir. Les

rall. pp Tempo rubato.

avec les 2 Ped.

p

cieux sont se_més d'é_tin_cel _ les, Leurs longs et brillants rayons

f f rall: dim.

d'or Du haut des voû _ _ tes éter_nelles Veillent la ter_ re, la terre qui s'en_

f f p rall.

Andantino. (♩=84) p

_dort. La

Andantino.

mp

Ped. Ped.

fil - le d'Occident cap-ti - ve, D'un pas mal assuré, tremblant, Va.

Ped.

p *rit.* *rall.* *rall.* Tempo.

sans que nul regard la sui - ve, Les pieds nus sur le sa - ble blanc.

suivez. *rall.* *rall.* Tempo. *irrésolu.*

A chaque buisson sur sa route, A chaque é -

f

- toile au firma - ment, — A l'esprit des nuits qui l'é - cou - te, Rè -

soutenu.

f

rall.

- veuse, elle dit son tourment. — Rè - veuse, elle dit son tourment.

rall.

BALLADE.

Andantino (♩= 92)

marcato il canto.

simplement.

Ren - dez - moi mes ver - tes col-

rall. Tempo.

très doux et très lié.

2 Ped.

rall. 1°. Tempo.

- li - nes, Mon - beau ciel aux tiè - des en - cens, L'ombre de

1°. Tempo.

rall.

mes buis - sons d'é - pi - nes, Les bri - ses; les bri - ses de nos doux prin -

pp *avec beaucoup d'expression.* *rall. beaucoup.*

- temps. Les bri - ses, les bri - ses de nos doux prin - temps!

pp

rall.

mf

Au désert j'ai plan_té ma tente aventu_reu_se Et dans les champs fleu_

p

Ped. Ped.

_ris de l'Arabie heureu_se Aux pai_si_bles, aux pai_si_bles fo_

p

Ped.

mf

_yers J'ai par_ta_gé la vie et le toit des fa_mil_les;

Ped. Ped.

très doux.

Mais je n'ai pu trouver, comme leurs jeunes fil_les, L'a_mour l'a_mour

pp

ad lib. *rall.*

sous les palmiers. ah!

rall. *serrez.* *rall.* *rall.*

pp avec beaucoup d'expression.

Ren - dez - moi ___ mes ver - tes col - li - nes, Mon ___ beau

très doux et très lié.

rall. **Tempo.**

ciel aux tiè - des en - cens, ___ L'om - bre de mes buis -

rall. **Tempo.**

avec expression.

- sons ___ d'é - pi - nes, Les bri - ses les ___ bri - ses de nos doux ___ prin -

pp *rall. beaucoup.*

- temps, Les bri - ses les bri - ses de nos doux ___ prin - temps. ___

Tempo.

rall.

cresc. *f* *cresc.*

marcato il canto.

cresc.

ff Plus vite.

A ces mots ap - parut dans l'om - - bre, Vision du

rall. ff Plus vite. M.G.

sf sf sf Ped.

ciel ou de l'en - fer, L'œil é - tince -

M.G. sf sf sf Ped. sf

ff

- lant d'un feu som - - bre, l'Afri - cain du lointain dé -

M.G. sf Ped. sf sf

Allegretto maestoso. (♩= 104)

f

- sert: « Suis-moi, dit-il, en ma de -

Allegretto maestoso.

f p marquez la basse. f p f p

pp rall. très doux et avec grâce. Tempo.

- meu - - re, Fleur d'occi - dent, houri d'Al - lah.

Tempo.

f p pp suivez. f p f p

f

Viens, tous les biens qu'ici l'on pleu - - re Sont au dé -

f *p* *f* *p*

- sert de Saa - rah Sont au dé - sert sont au désert de Saa -

ad lib.

f *p*

Animato. *avec rudesse.*

- rah Là, le ciel est plus âpre en - co - re, Jamais

Animato.

p *marquez la basse.*

d'ombre aux éclats du jour, *ff* Ja - mais de rosée à l'au -

- ro - re, *concentré.* Mais des nuits *avec passion.* brûlan - tes d'a - mour!... » — « Qu'im -

ff *ad lib.* *f*

ad lib. — Largement. (♩= 96)

porte! qu'impor_te! qu'im_por - - - te! *fff* Qu'importe, de ton

Largement.

f *f*

Ped.

avec exaltation.

cœur si je suis souve_rai - ne! La patrie est pour nous où le cœur nous en_

Ped.

_chaî - ne! Viens je t'aime et te suis, — Je ne regrette

Ped. Ped. Ped. Ped.

rien, — Ton ciel de pourpre et d'or est plus beau que — le

Ped. Ped. Ped. Ped.

mien! — Viens! je t'aime et te suis, — Je ne regrette rien, —

Ped. Ped. Ped. Ped. Ped.

rit. ad lib. rall. Poco meno. ff

Ton ciel de pourpre et d'or est plus beau que le mien! Que me

rall. rall. Poco meno.

font nos vertes col_li_nes, No_tre ciel

aux tièdes encens! A l'om_bre des buissons d'é_

p cresc.

_pi_nes, Je pré_fè_re ton ciel ar_dent,

pp cresc.

f rall. rall. ff

Je pré_fè_re ton ciel ar_dent!

f rall. rall. ff FIN.

Ped. ✡

LA QUESTIONNEUSE.

Paroles de **LANQUET.**

à son ami ULYSSE DUWAST.

Larghetto con spirito (♩= 52)

marcato il canto.

dolce.

PIANO.

p

p e legato.

p dolce.

Pour - quoi _ m'aimes

pp armonioso.

pp

p

Ped. ✡ Ped. ✡ Ped. ✡ Ped. ✡ Ped. ✡ *p dolce.*

p

- tu, _ lui dit - el - le? Il voulut ré - pondre... et ne put. Vo -

con grazia.

p

- yant qu'il _ se _ tai - sait, la _ bel - le Dit en - cor: Pour -

p

mf

- quoi — m'aimes - tu?.. — Pour - quoi — m'ai - mes - tu? — Pour -

p PP poco rit.

- quoi? Pour - quoi? Pour - quoi m'aimes - tu? —

pp poco rit. pp Tempo. rall.

Ped. Ped. Ped. Ped.

mf

Des — on - des de jau - ne ma - li - - - -

mf

Ped. Ped. Ped. Ped.

- ne Tom - baient, — dans — la blan -

Ped. Ped. Ped.

p

_cheur _____ des lys, Sur la ro - be

Ped. ✡ Ped. ✡

grazioso. *mf*

de ___ mous - se - li - - - - ne Qui ___

Ped. ✡ Ped. ✡

cresc.

___ l'en - ve - lop - pait ___ à grands plis, ___ ___

cresc.

Ped. ✡ Ped. ✡ Ped. ✡ Ped. ✡ Ped. ✡

allargando. *rall.*

___ Qui ___ l'en - ve - lop - pait à ___ grands plis. ___

Tempo.

ff *allargando.* *suivez.* *f* *p*

Ped. ✡ Ped. ✡ Ped. ✡ Ped. ✡

p *sf* *sf* *sf* *sf*

p semplice.

Dis-moi s'il est vrai qu'il te semble Que ta vie est mor_ne sans

p *legatissimo.*

pp *f*

moi? Mais que si nous sommes en_semble Tout s'illu_mine autour de

sf

toi? Tout s'illu_mine autour de toi? Mais lui regardait sans rien

Poco più lento. *pp*

Poco più lento.

dim. *pp*

di_re La bouche ro_se qui par_lait Et qui montrait dans un sou_

riten dolcissimo.

_ri_ re Des dents blanches comme du lait.__

suivez.

Tempo *pp*

sf *pp*

Ped. ✡

sf *pp*

Ped.

rall.

p

Com_ment _ se peut - il,_ Dit-elle en_ co - - re, Que je

p

fas - se bril _ ler_ tes yeux Et que d'un sou - ri_ re j'ef_

p

p

- fa - - ce L'om - bre de ton front _____ souci - eux?»_____

sf

en souriant.

« Question_neu_se! Question_neuse blanche et ro_se, Deux

cantando. *p* *dolcissimo.*

Ped. Ped. Ped. Ped.

mots... Deux mots, dit-il, et c'est as_sez; Deux mots et c'est as_

f *f*

Ped. Ped. Ped. Ped. Ped. Ped. Ped. Ped.

dolcissimo. *con grazia.*

_sez: Je t'ai_me! je t'ai_me en vers ou bien en

dim.

Ped. *legato.*

p con sentimento. *pp* *dolcissimo.* *semplice.* *rall molto.*

pro_se: Je t'ai_me! Je t'aime, en_fant!.. c'est tout ce que je sais.

FIN.

pp armonioso. *suivez.* *pp*

Ped. Ped. *rall molto.* Ped.

YVON ET MARIE.

Paroles de O. BARBAROUX.

à Mademoiselle ALICE GLANDAZ.

Andante malinconico (♩.46)
marcato il canto.

PIANO.

p

p

Je suis ton mate - lot, Mari - e, Ma -

p

p

- rie, ô fil - le bru - ne, Y - von, ton mate -

Ped.

- lot Qui chante dans la hune Et vogue au gré du flot.

ad lib.

mf

Te souvient-il du soir Où je partis, Ma_ri - - e, Au cœur gardant l'es_

p

pp

mf

_poir, Mais te laissant ma vi - - e? Si tes yeux ont pleu_ré En voyant fuir nos

Ped.

pp

voi_les, Les miens ont bien _er_ ré Au milieu des é - toi_les... C'est

Ped.

moi, ton mate_lot, Mari_e, Ma_rie, ô fil - le

p

bru - - ne; Y_von ton mate_lot, Qui rêve dans la

Ped.

hune Et vogue au gré du flot.

Armonioso.
rapido.
f Ped. *simili ai tutti tempi.*

f
Lorsque les feux du soir Au ciel jetaient leurs

fran - ges, Il me semblait t'y voir Priant avec les an -

p

- ges. J'ai vu depuis ce jour Et sur tou - tes les grèves Des

Ped.

fil - les dont l'a - mour N'a pu trou - bler mes rê - ves. C'est

Ped.

lui ___ ton ma_te - lot,_ Ma_ri - e, Ma - rie. _____ Ô dou - ce

bru - - ne, Y - von, ton ma_te - lot, Qui rê - ve dans la

Ped.

hune _____ Et vogue au gré du flot. _____

avec entrain.

— Mon na_vire a mouil_lé Aux quatre coins du

Ardito.

glo_be, Là, partout j'ai fouil_lé Pour t'avoir u_ne

cresc. *ff*

ro_be: Elle est de soie et d'or, De plume et de den_

tutta forza. *ff*

_tel_le; Pour or_ner mon tré_

ff

Ped. Ped.

_sor, Peut-elle ê_tre trop bel_le!... Voi_

ff

Ped. Ped. Ped. Ped. Ped.

decresc. jusqu'à la fin du refrain.

-ci ton ma-te-lot, Ma-ri-e, Ma-rie, ô fil-le

ff decresc. jusqu'à la fin du refrain.

bru-ne, Y-von, ton ma-te-lot Qui chan-te dans la

hu-ne Et vogue au gré du flot....

Sur le ro-cher du Roi Où la vague dé-fer-

2 Ped *pp*

Ped. *a tutti Tempi.*

misterioso.

-le. J'irai pê-cher pour toi Le corail et la per-

p

le: Puis, je pourrai ve - nir Près de toi, ma pro - mi - se. Pri -

er Dieu de bé - nir Notre union à l'é - gli - se. Voi - ci ton ma - te -

pp

Ped. rall.

pp

lot, Ma - ri - e, Ma - rie. Ô toi ma bru -

Ped.

ne, Y - von, ton ma - te - lot Qui chan - te dans la hune

perdendosi. ppp

Et vient a - vec le flot....

perdendosi. ppp

Ped.

FIN.

MIGNON.

Paroles de GŒTHE

Traduites par Alexandre DUMAS.

à Madame H. BERTAUT.

Andantino. (♩.=50)

legato.

PIANO.

p

Ped.

malinconicamente.

Connais - tu le pa - ys où les ci_trons mu_ris - sent.

✡ Ped. ✡ Ped. ✡ Ped. ✡ Ped. ✡

Où l'o_ ran_ge jau - nit dans son feuil_la_ge vert, _____

Ped. ✡ Ped. ✡ Ped. ✡

f *p* *riten.*

Où les jours sont de flamme, où les nuits s'attié - dis - sent,

Ped. ✡ Ped. ✡ Ped. ✡ Ped. ✡

Où rè_gne le prin_temps en e_xi_lant l'hi_ver,

Ped. ✡ Ped. ✡ Ped. ✡ Ped. ✡

Ce doux pa_ys où croît le myr_the so_li_

Ped.

_tai_re, Où le lau_rier gran_dit

_ dans un air em_bau_mé. Dis-moi, le connais-tu? C'est la joy_euse

terre Où je veux retour_ner avec toi, bien ai_

rall.

rall.

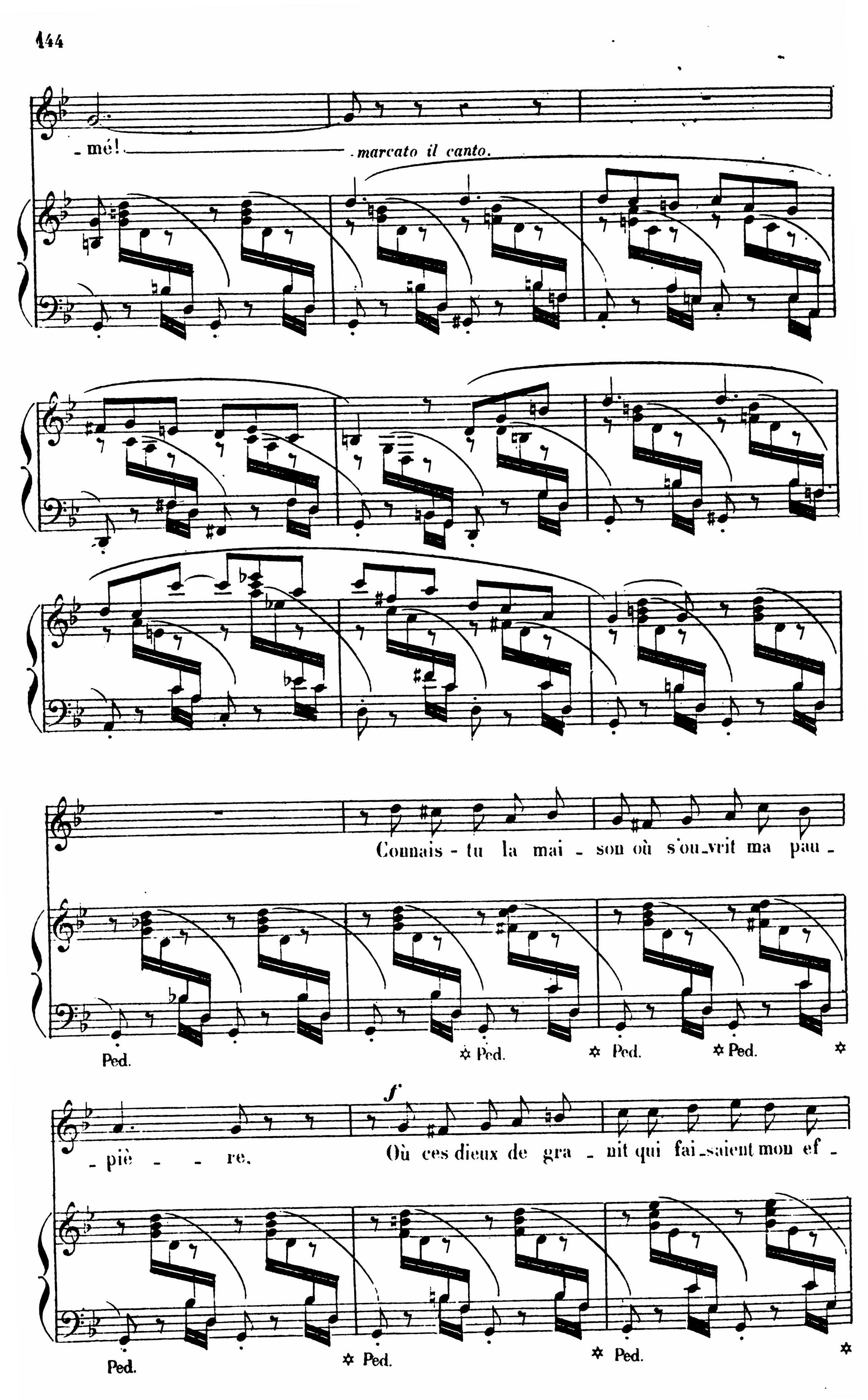
mé!
marcato il canto.
Connais - tu la mai - son où s'ou-vrit ma pau -
Ped.
Ped.
Ped.
Ped.
f
piè - - re.
Où ces dieux de gra - nit qui fai-saient mon ef -
Ped.
Ped.
Ped.

_froi _____ En me voyant ren _ trer, de leurs lèvres de

Ped. ✡ Ped.

dim. pp rall.

pier _ _ re _____ Mur _ mu _ reront : En _ fant, qu'avait - on fait de

rall. pp

Tempo. f

toi! _____ Cha _ que nuit, comme un phare _____

Tempo. f

_ en mon rêve é _ tin _ cel _ le La vi _ tre qui s'al _

_ lu _ _ me _____ au couchant en _ flam _ mé.. _____

poco riten.

f

Cet - te maison, dis - moi, la con-nais-tu? c'est celle

p

f

f

portez.

riten.

Où j'au-rais vou - lu vivre avec toi, bien - ai -

f

rit.

- mé! Où j'au-rais vou - lu vivre avec toi,

rit.

rall. *f*

bien ai - mé.

rall.

marcato il canto.

Ped.

✡

mf

Con_nais-tu la mon_tagne où l'a_va_lan_che bril_le,

mf

p *tres également.*

Où la mu_le che_mine en un sentier bru_meux,

p

mf

Où l'an_ti_que dra_gon rampe a_vec sa fa_mil_le,

f

Où bon_dit sur les rocs le tor_rent é_cu_meux?

f

f

Cette mon_tagne, il faut la franchir dans la nu_ _ _

f

dim.

_e, Car c'est de son sommet que le regard charmé

p *poco riten.* *p*

Dé_couvre à l'hori_zon la ter_re bien con_nue Où je voudrais mou_

p

p

_rir avec toi, bien-ai_mé! Où je voudrais mou_

pp *rall.*

rall.

_rir avec toi, bien-ai_mé!

rall. *pp*

rall.

FIN.

Ped.

LE BON GÎTE.

Paroles de **PAUL DÉROULÈDE.**

à Madame la Comtesse d'OSMOY.

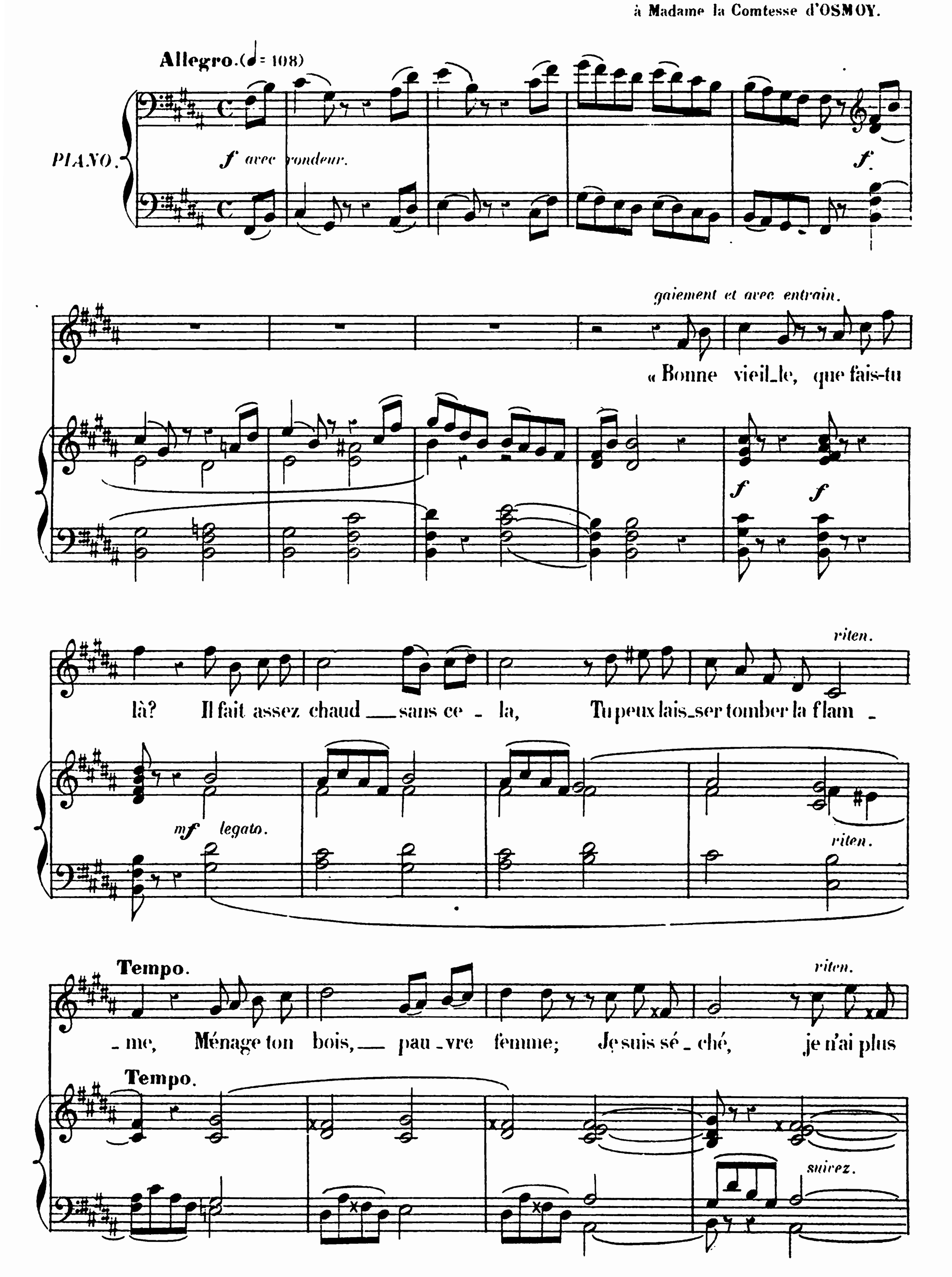

poco a poco.

Più lento. (♩= 72)

froid, Je suis sé - ché, je n'ai plus froid.» Mais

sf *p*

a mezza voce.

el - le, qui ne veut m'en-ten - dre, Jette un fa - got, range la

Ped. Ped. Ped. Ped.

ritard. *rall.* **Ancora più lento.** (♩= 56)

cen - - - dre: Chauf-fe-toi, sol - dat,

ritard. *rall.* *suivez.* *pp* *dolcissimo.*

Ped. Ped. Ped. *p*

pp *rall.*

chauf - fe - toi.» **Cantabile.** (♩= 76)

rall. *pp espressivo.*

Ped.

f *p*

Ped. Ped. Ped.

Allegro.

avec bonne humeur.

«Bonne vieil_le, je n'ai pas faim, Garde ton jambon et ton

rall.

f *f*

vin; J'ai mangé la soupe à l'é - ta - pe. Veux-tu bien m'ô_ter cette

animato.

Ped. ✡

nappe! C'est trop bon et trop beau pour moi»—— Mais el - le, qui n'en veut rien

Più lento.

a mezza voce.

f *p*

Ped. ✡ Ped. ✡ Ped. ✡

fai - re, Tail_le mon pain, remplit mon ver - - re:

rall.

rall.

Ped. ✡ Ped. ✡

pp Ancora più lento.

rall.

«Re - fais - toi, soldat, re - fais - toi»

cantabile.

pp

con espressione.

rall.

On peut couper ces 4 mesures.

allargando.

cresc.

cresc.

f

Ped. ✡ Ped. ✡ Ped. ✡ Ped. ✡ Ped. ✡ Ped. ✡ Ped. ✡ Ped. ✡

Allegro.

«Bonne vieil - le pour qui ces

p rall.

f

draps? Par ma foi tu n'y penses pas! Et ton é - ta - - - -

con duolo.

mf

p

- ble? et cette pail - - - - le Où l'on fait son lit à sa tail -

riten.

riten.

Tempo. *f* — *p*

- le? Je dormirai là comme un roi. Mais

Tempo. *f*

rall. e dim.

Più lento.

a mezza voce.

el - le, qui n'en veut dé - mor - dre, Pla - ce les draps, met tout en or - - -

pp armonioso.

ppp **Ancora più lento.** *ppp rall.*

- dre. «Cou - - che - toi, soldat, cou - - che -

pp *rall.* *ppp* *rall.*

ppp

- toi»

aussi doux que possible.

On peut couper ces 4 mesures.

ppp una corda.

très également. *rall. molto.*

pppp

Allegro.
LA DIANE.

ppp una corda.

Le jour vient, le départ aus_si, Al_lons, a_dieu!

sempre pp

Al_lons, a_dieu!

mf

Allegro molto.

Mais...qu'est ce_ci?.. Mon sac est plus lourd que la veil_le!

f

molto animato.

sf

Oh! bonne hò_tes_se! Ah! chè_re vieil_le! Pour_

rall. — Più lento.

quoi tant me gâ - ter, — pour - quoi? —

p

Ped.

p a mezza voce. — stretto poco a poco e crescendo.

Et la bonne vieil_le de di - re, Moitié lar - mes, moitié sou_

stretto poco a poco e crescendo.

Ped. Ped. Ped. Ped.

ri - - - - re: — f appassionato. «J'ai — mon

riten.

f

Ped. Ped.

fils — sol - dat com_me toi. — allargando. — portez la voix. J'ai — mon

allargando. — ff allarg.

Ped. Ped. Ped. Ped. Ped. Ped. Ped.

rall.

fils soldat, sol - dat — com_me toi!» — Allegro molto.

8

FIN.

suivez.

Ped. Ped. Ped. Ped.

Baudon, Gr.

Paris, Imp. Arouy, Fouquet Sr rue du Delta, 26