CELA FINIT TOUJOURS PAR LA!

à Mme Gaveaux-Sabatier

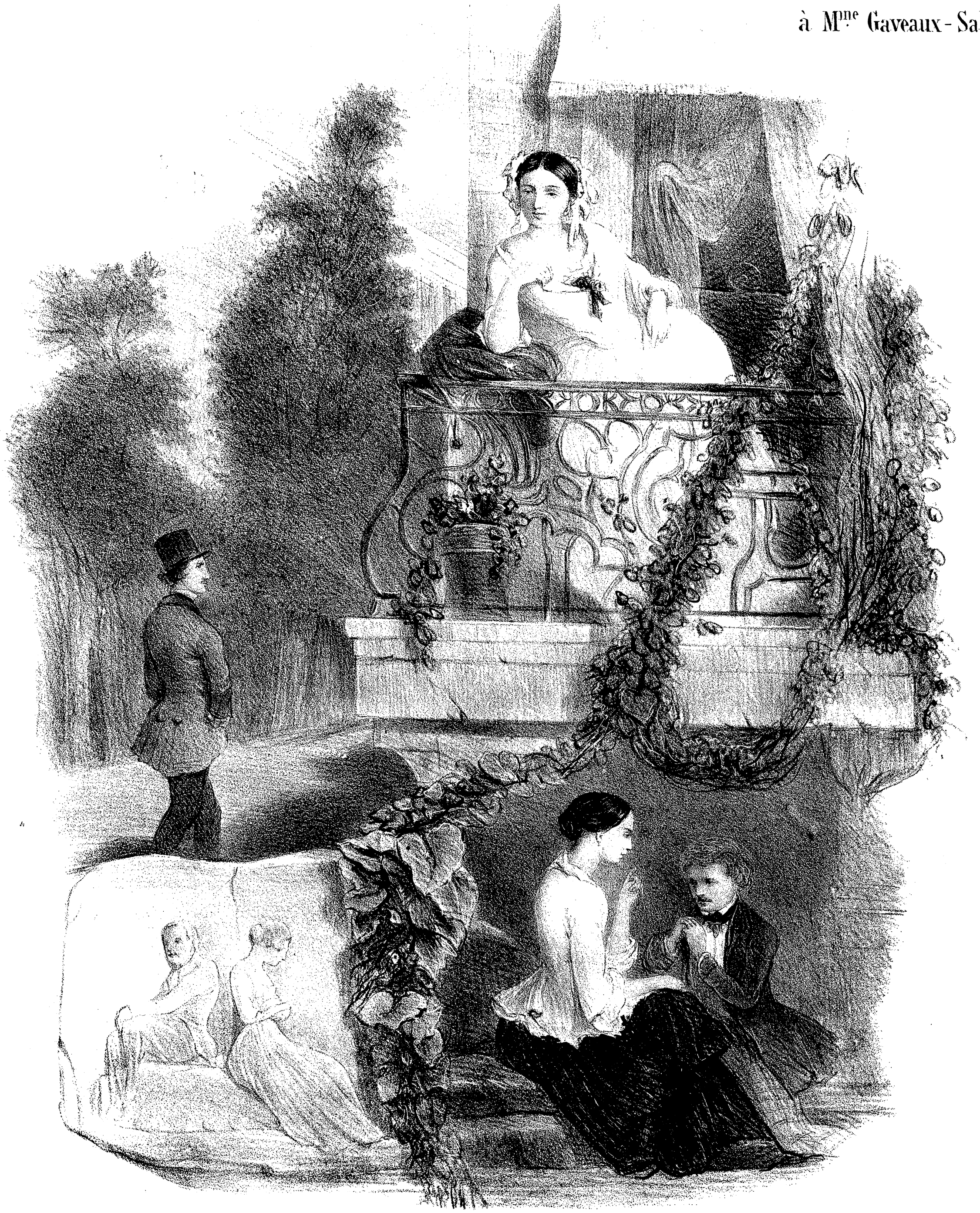

PAROLES D'EMILE BARATEAU

Musique

D'ETIENNE ARNAUD

N° 12833

Lyre Française N° 509.

Pr 18 kr

Propriété des Editeurs

Enregistré aux Archives de l'Union.

MAYENCE CHEZ LES FILS DE B. SCHOTT.

Bruxelles chez Schott frères. 2 Rue de la orangerie. Londres chez Schott & Cie 15 Soho Street

Dépôt général de notre fonds de Musique. Leipzig chez C.F. Leede. Vienne chez H.F. Müller

Rotterdam chez W.F. Lichtenauer.

CELA FINIT TOUJOURS PAR LÀ!

Paroles d'ÉMILE **BARATEAU**. Musique d'ETIENNE **ARNAUD**.

à Mme GAVEAUX-SABATIER.

Allegro.

PIANO.

poco più lento.

Si j'en crois sa co - lè - re, Ou, mieux, son déses - poir,

segue.

Je ne sais plus lui plai - re, Il ne veut plus me voir... Mais quand le jour s'ef - fa - ce,

bien leger.

Vingt fois je le sais bien, Sous ma fenêtre il pas - se... Aussi, je ne crains rien!. non non non

non non non non non non non non non non non non je ne crains rien!..

Allegretto.

avec coquétterie. *retenu.*

Laissons-le faire... laissons-le faire... Il bou_de_ra; Il gronde_ra; Et s'en i_

rf *p* *segue.*

Tempo I°. détaillez.

_ra... C'est son af_fai_re!..Mais,à mes pieds, il re_vien_dra, Il gé_mi_ra, S'a_cu_se_

Tempo I°. *rf* *léger.*

rall assai. Tempo I°. avec finesse.

_ra; Et puis mon cœur par_don_ne_ra!.. Ce_la fi_nit toujours par là! Ce_la fi_

rit. Tempo I°. *p*

_nit toujours par là! ah Ce_la fi_nit toujours par là!

rf *f*

2e COUPLET. *poco ritenuto.*

Vais_je au bal? il s'em_pres_se D'ac_cou_rir sur mes pas, Bien qu'il di_se sans ces_se,

Pour moi, n'y ve_nir pas... Mais,quit_te-je la fê_te, Soudain,je le sais bien, A par_tir il s'ap_prê_te...

Aussi, je ne crains rien!.non non non non, je ne crains rien non non non non non non je ne crains rien!.. 2 avec coquétterie. Laissons le faire

3e COUPLET. *poco ritenuto.*

Sa voix, cruelle et ten_dre, _Mots que j'ai re_te_nus!_ Hi_er m'a fait en_ten_dre

Je ne vous ai_me plus!.. Mais, en cet instant mê_me, Ses yeux je le sais bien, Me disaient: «Je vous ai_me!..»

avec tendresse. *dolce.*

Aus_si, je ne crains rien!.non non non non je ne crains rien non non non non non non je ne crains rien! 2 avec coquétterie. Laissons le faire