AIR FAVORI

DE

HENRI IV

Composé à l'occasion de son mariage avec

MARGUERITE DE FRANCE.

Exécuté au LOUVRE, pendant les Fêtes qui suivirent ce mariage en 1572

Transcription pour Piano

PAR

PAUL BARBOT

Op: 97

Prix : 8f Net

Prix 6f

AIR À DANSER

(1572)

TRANSCRIT ET ARRANGÉ POUR LE PIANO

PAUL BARBOT, OP. 97.

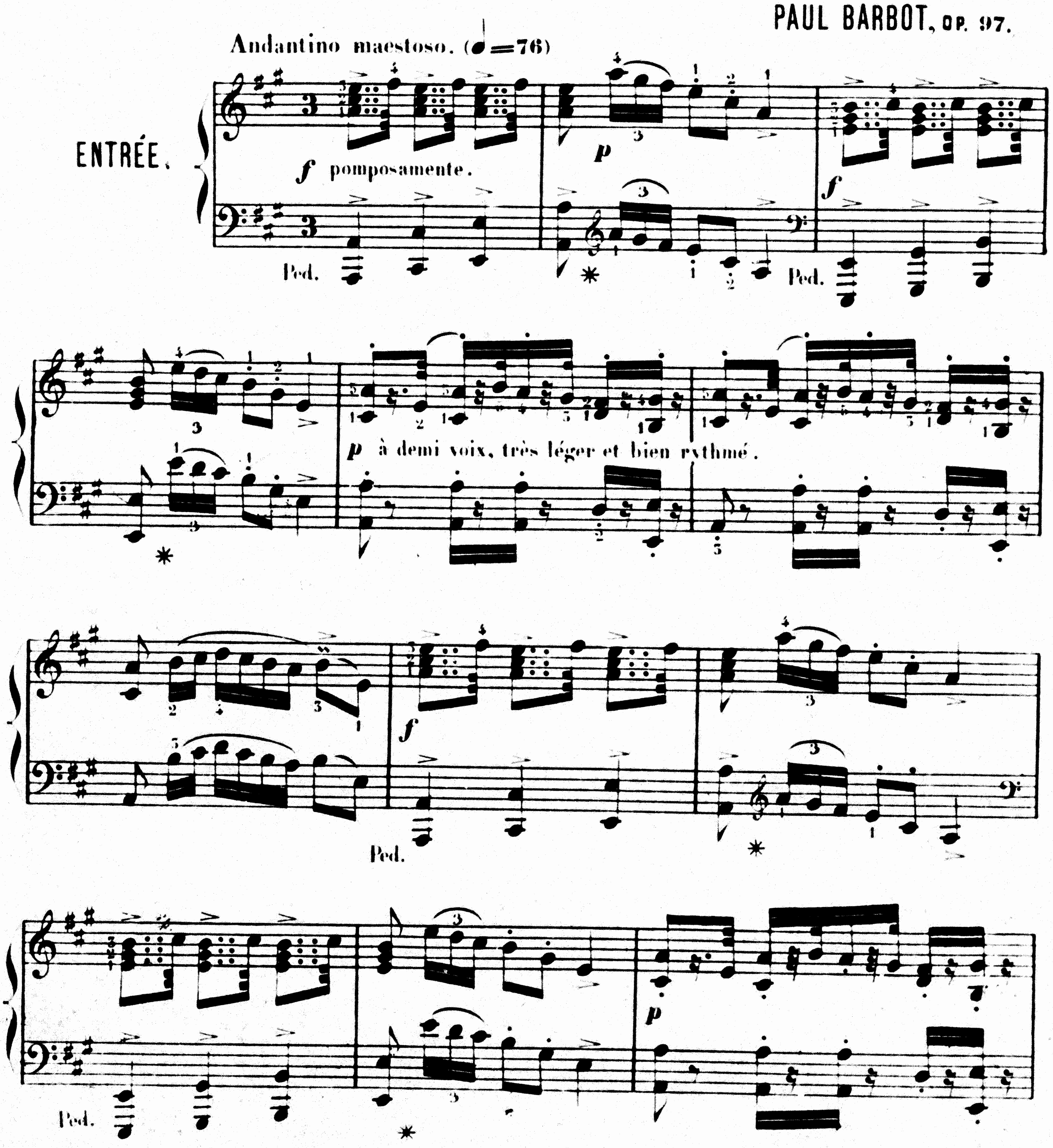

ff

Ped.

Allegro vivace. (♩=168)

PASSE-PIED.

mf

Giocosamente.

mf

sf

sf

sf

sf

sf

f

sf

Ped.

*

f

Ped.

*

Ped. * sf Ped.

sf * mf Léger.

sf

mf

sf

MAJEUR.

mf

p détachez légèrement.

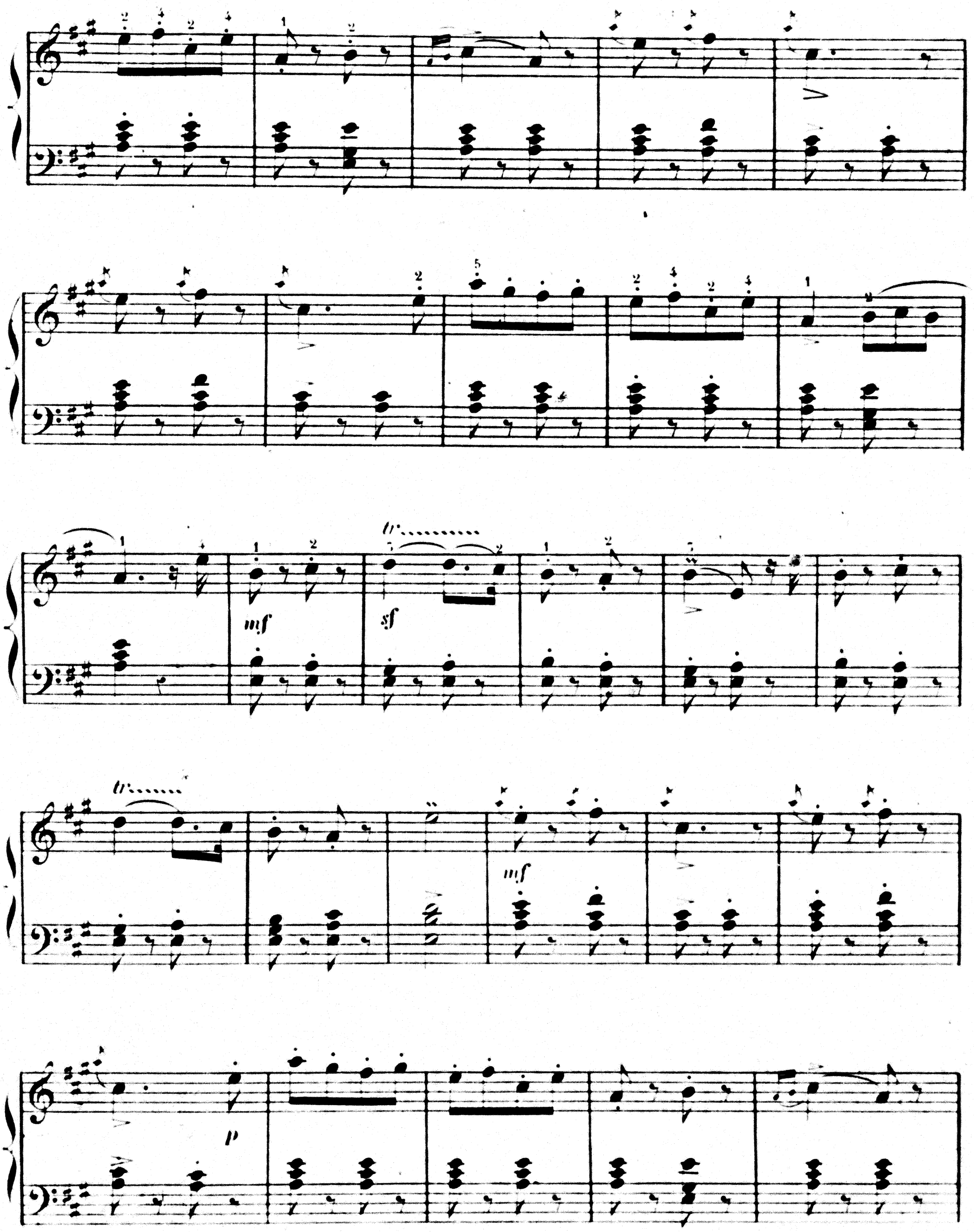
mf
sf
mf
p

mf

Stretta. (♩ = 108)
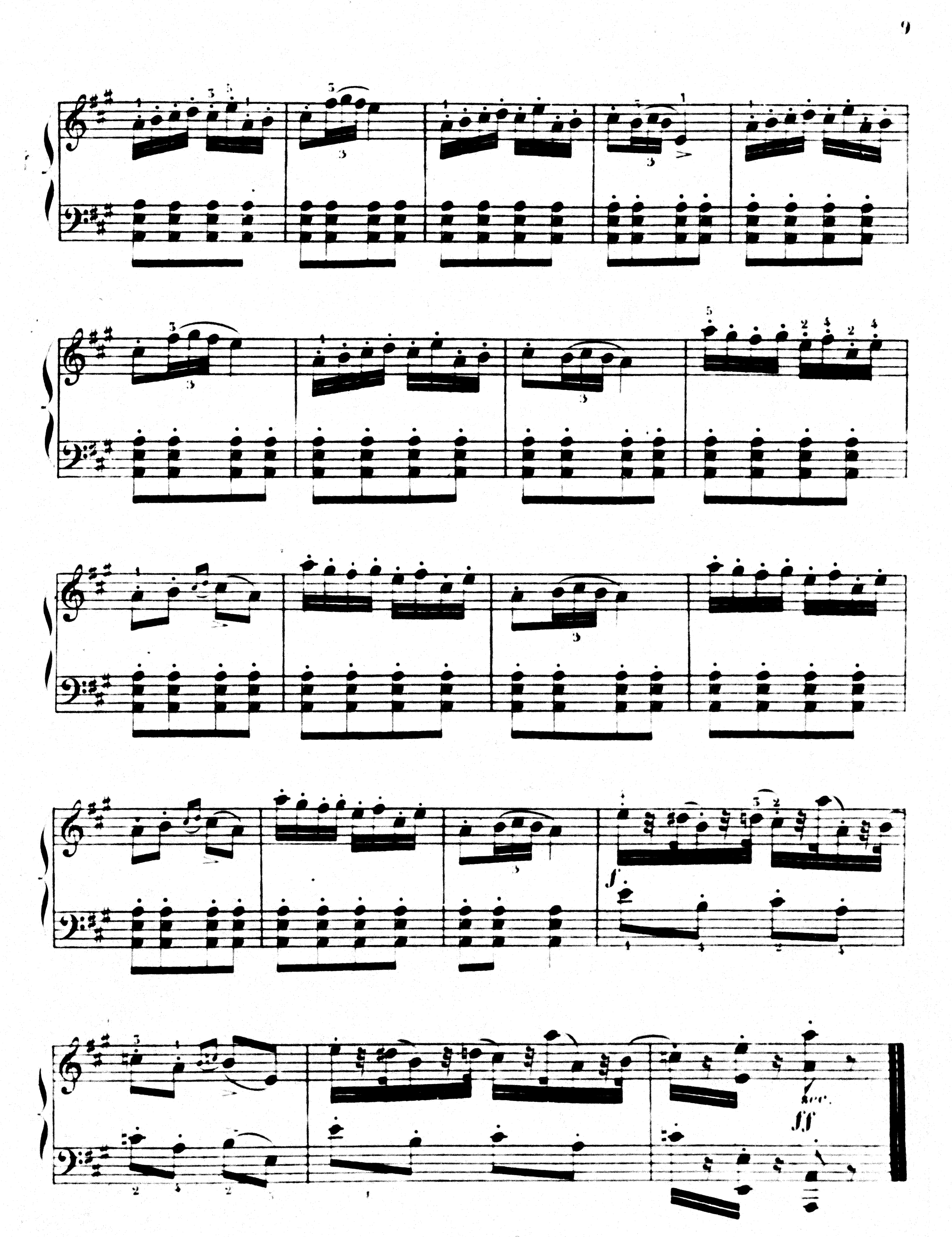
mf Giocoso, leggiero e staccato.