(1) 179

C. DE M.
N°

Dépôt 1869 — N° 1701

A Madame CONRAD de AMBOISE

MARCOUSSIS

Riante Vallée.

VALSE POUR PIANO.

PRIX : 6 frs

PRIX : 6 frs

PAR

AIMÉ J. DE BAMMEVILLE.

PARIS,

CARTEREAU Editeur, 10, Quai du Louvre, Paris.

Imp. Moderne à Paris

N. 2623

MARCOUSSIS

(RIANTE VALLÉE)

VALSE

à Madame **CONRAD JAMESON**

Par **AIMÉ J. de BEMMEVILLE.**

INTRADA

f marcato

8a

f

8a

p

8a

sf

leggiero

tr

una corda

rall

VALSE.

f *espres*

Ped. Ped

sf *sf* *brillante* *p*

8a

8a

8a

dim

f espres

sf

sf

f risoluto

Cantabile

teneramente

f

p

f marcato

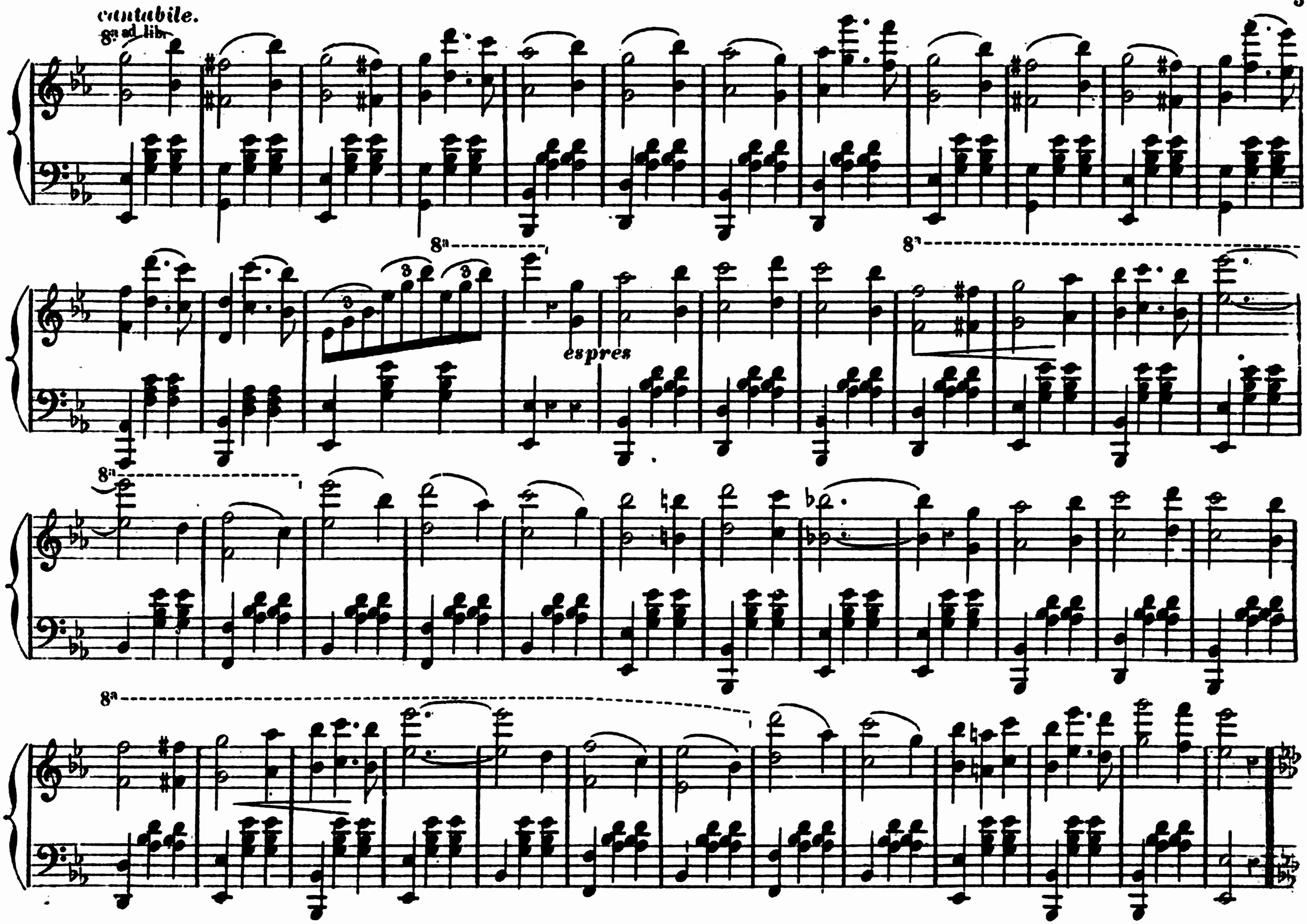
cantabile.
8va ad lib.
8va
espres
8va
8va
8va

risoluto

f

f espres

8a

8a

sf

sf

8a

brillante

8va

8va

8va

8va

8va

f

ff

sf

sf

Paris Imp. D. Michelet, 6 rue du Hazard