AL' OMBRE

Valse Lente

pour PIANO

Prix : 5.f
Orchestre : 1.f 50 net

Henry CIEUTAT

Paris, Au Métronome, Mon Emile BENOIT, SULZBACH, Suc.r Editeur, 13, Fg St. Martin

Tous droits d'exécution, de reproduction & d'arrangements réservés

C.1898

N. 11957

1881

A L'OMBRE

VALSE LENTE

POUR PIANO

par HENRY CIEUTAT

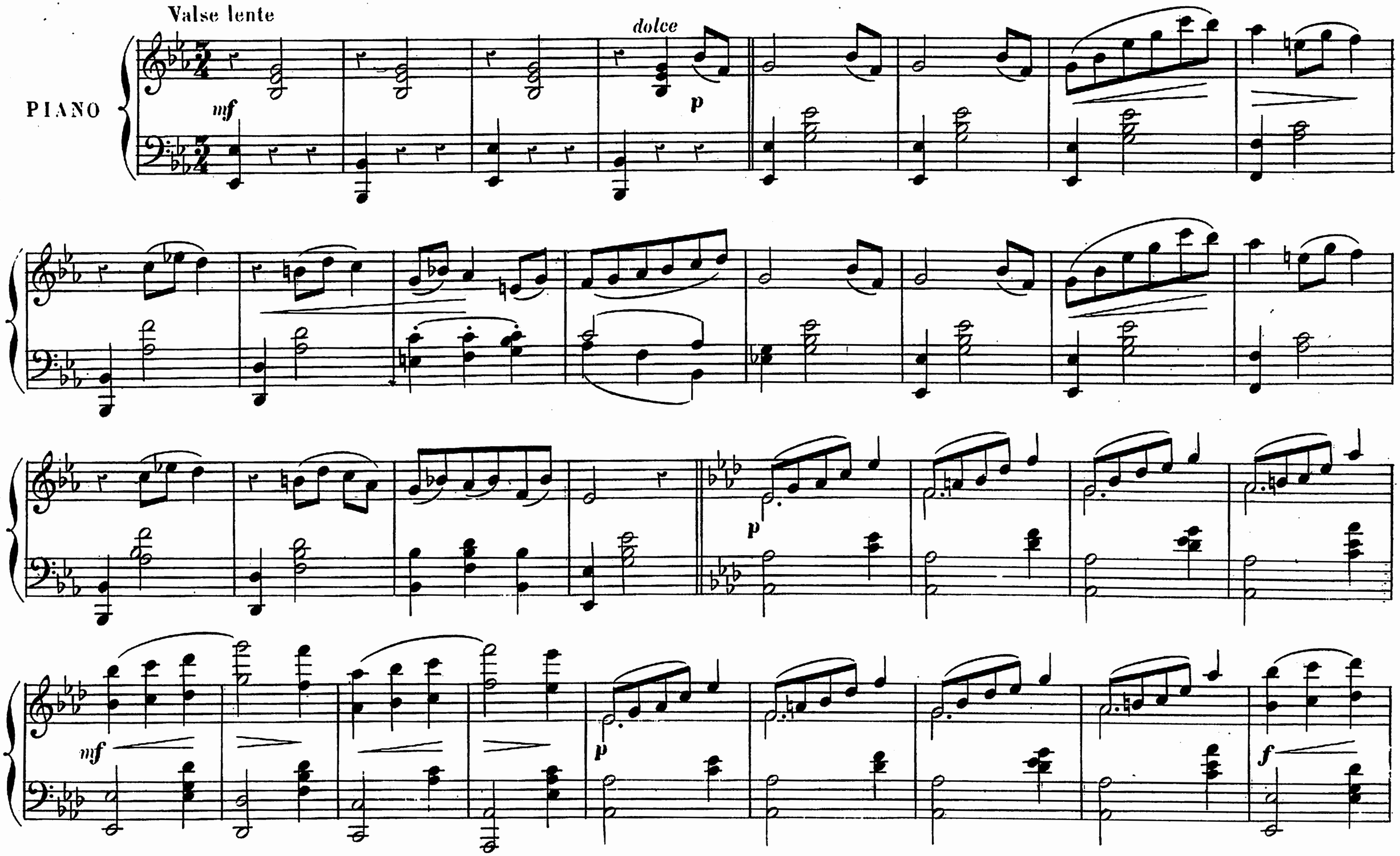

Paris, E. BENOIT, Edr, SULZBACH, Sr. Pge St. Martin, 13.

TOUS DROITS DE REPRODUCTION DE TRADUCTION ET D'EXECUTION RESERVES

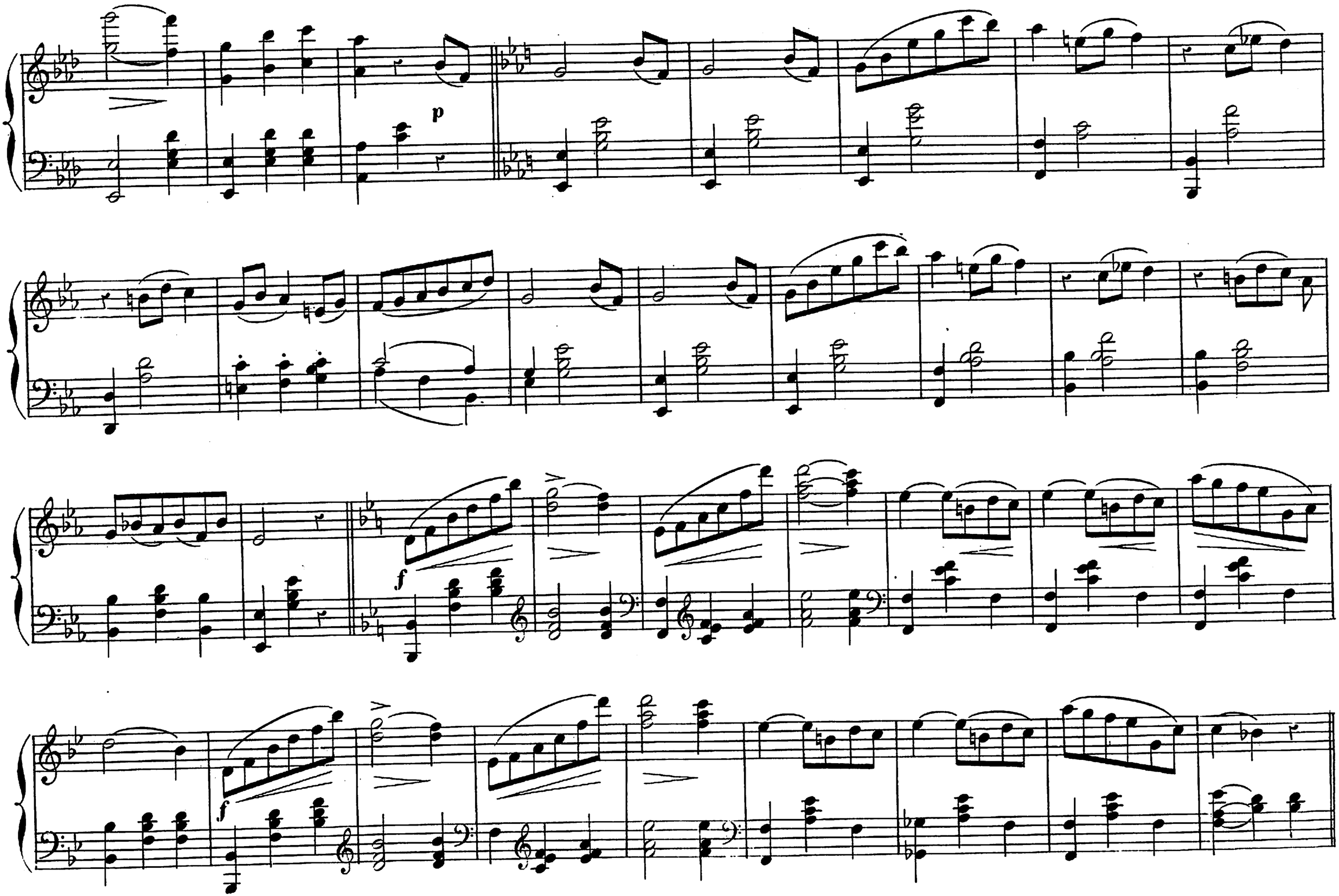
p
f
f

f

rall. e dim. *rall.*

pp

p

p

p

diminuendo

pp

Très doux morendo

pp

ppp

Imp: CHEVEL F^ts, F^ds Doms, 18, Paris.