1892

à J. BRAHMS

Morceau Romantique

Pour PIANO

et ORCHESTRE d'instruments à cordes

(Double Quatuor au minimum)

PAR

E.M. DELABORDE

OP: 3. PRIX: 10f

Arrangement à 4 mains par l'auteur, 6f net

AU COMPTOIR GÉNÉRAL DE MUSIQUE
Paris, V. DURDILLY, Editeur, 11bis Bould Haussmann.

Tous droits d'exécution et de reproduction réservés

Bientôt, des yeux de tous votre ombre est disparue,
L'un n'a-t-il pas sa barque et l'autre sa charrue?
Seules, durant ces nuits où l'orage est vainqueur,
Vos veuves aux fronts blancs, lasses de vous attendre,
Parlent encor de vous en remuant la cendre
De leur foyer et de leur cœur!

V. HUGO. (Oceano nox)

A J. BRAHMS.

MORCEAU ROMANTIQUE

Pour Piano et Orchestre d'instruments à cordes

(Double Quatuor au minimum)

E. M. DELABORDE.

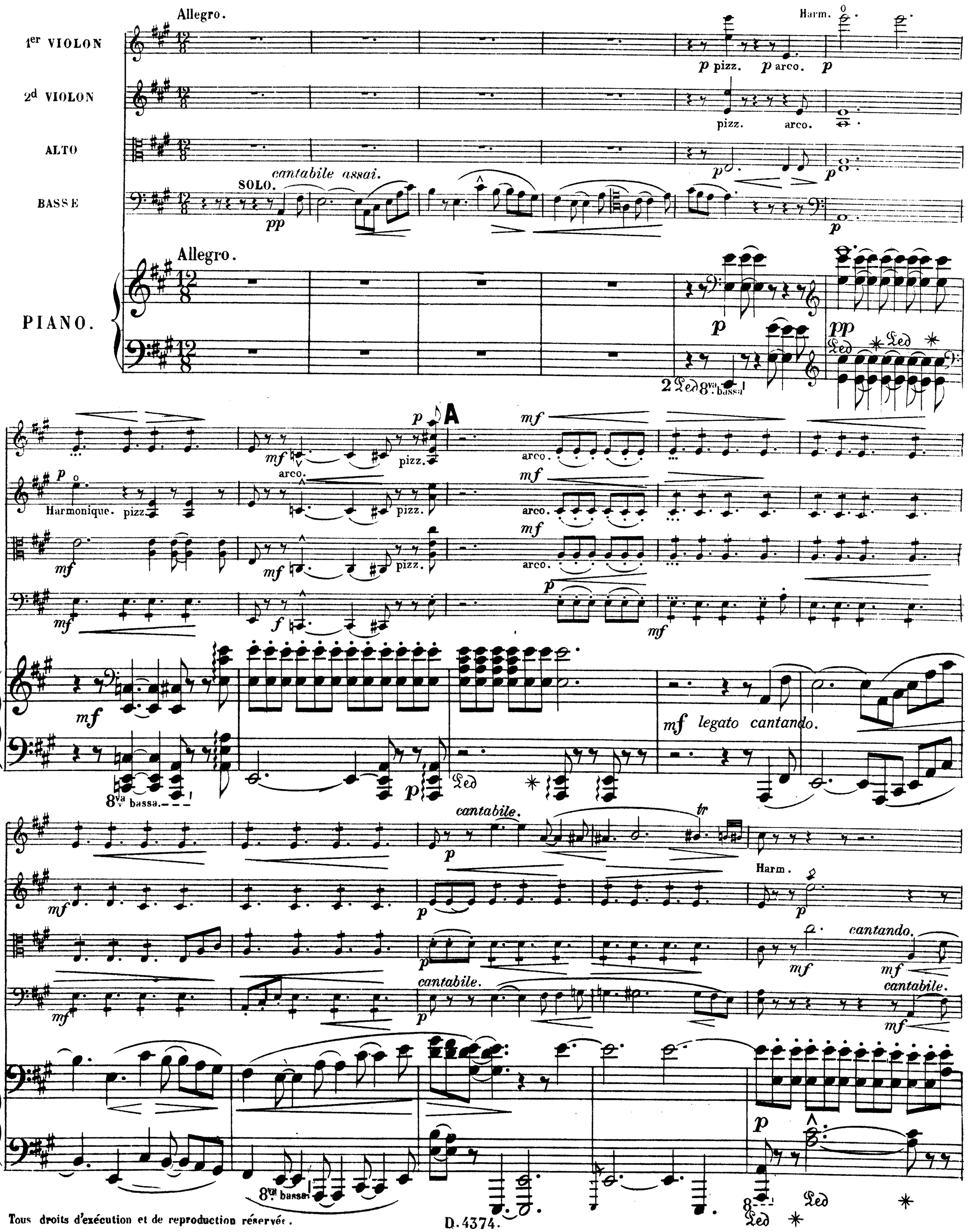

Tous droits d'exécution et de reproduction réservés.

cresc. molto.

cantabile.

mf espressivo.

cresc. molto.

B

p espressivo.

cresc.

espressivo.

B

cresc.

ff cresc.

vibrante.

vibrante.

vibrante.

cresc.

8va bassa.

ff vibrante.

C

mf scherzando.

marcato.

cresc.

molto crésc.

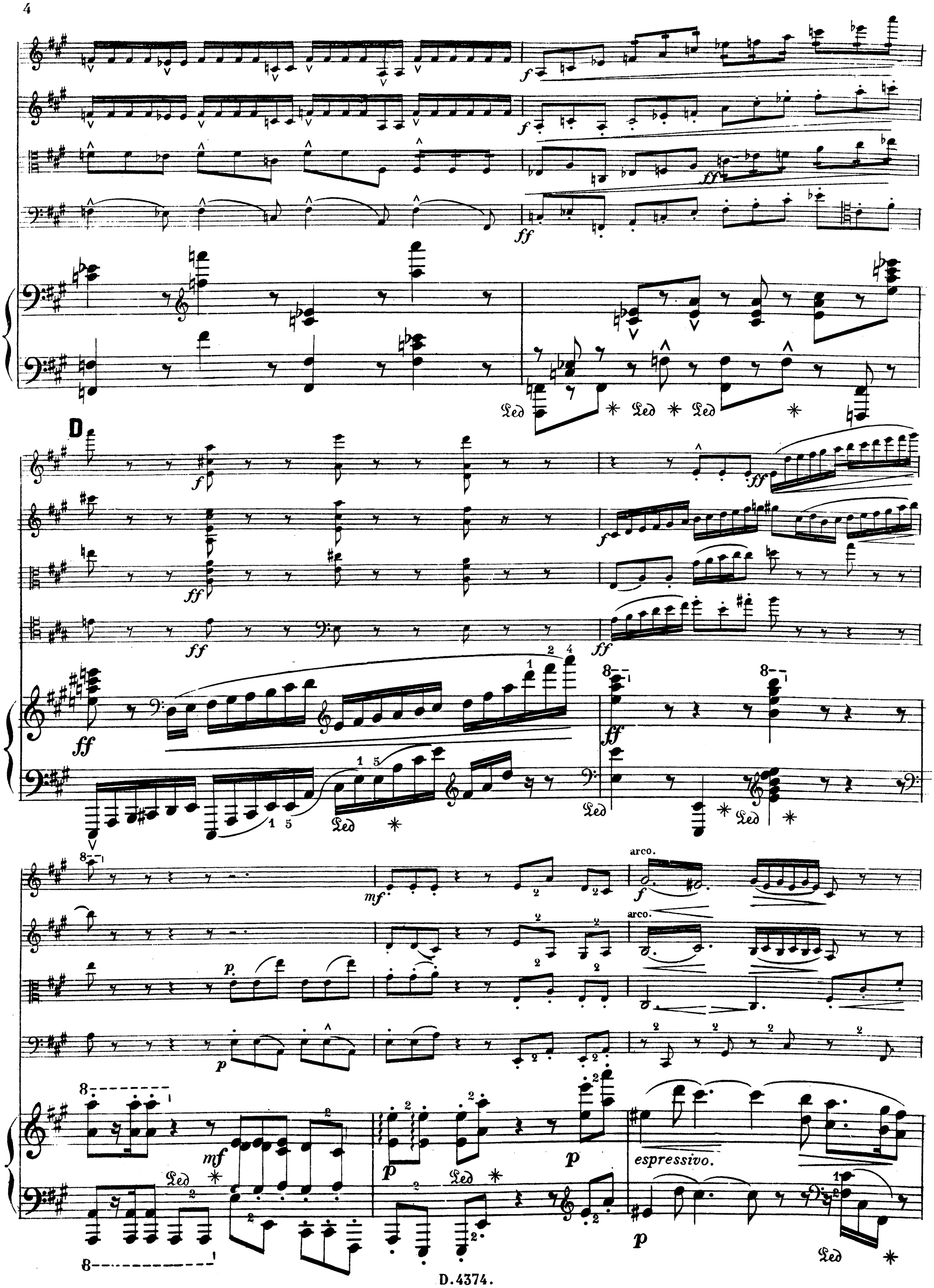
D
arco.
espressivo.

espress.
pizz.
8va bassa.
cantabile
arco.
Solo.
giocoso.
E

arco. pizz.

pizz.

arco.

pizz.

arco. espress.

Solo. espress. molto.

8va bassa.

espress. 4e. corde.

espress. assai.

sempre cantabile.

espress.

F

cresc.

p

f espress.

f

mf

molto espress.

p

mf

mf

p

mf

p

cantando.

molto espress.

ten.

mf

p

p

pizz.

arco. p

mf

pizz.

arco. p

p pizz.

arco.

f

espress.

pizz.

arco.

espress.

p

p

pizz.
arco.
SOLO. *espress.*
pizz.
arco.
pizz.
tr
p
p
pp
pp
8va bassa.
scherzando
p
Ped * Ped * Ped *
8va bassa.
G
arco.
p
mf
arco.
mf
mf
mf
pizz.
arco.
mf
cantabile molto legato.
Ped * Ped *
8va bassa.
cantabile.
f espress. assai.
mp
8va bassa.

espress.
mf
mf
marcato.
cresc.
cresc.
Ped * Ped * Ped * Ped * Ped * Ped * Ped * Ped * Ped * Ped * Ped * Ped * Ped * Ped * Ped *
8va bassa
tr
f
ff
mf
ff
ff
f
tr
ff
f
f
Ped * Ped * Ped * Ped * Ped * Ped *
soutenu.
mf
f
mf
ff
ff
p
espress.
ff
p
mf
f
ff
ff
p
mf
f
ff
mf
espress.
ff
ff
pp
Ped * Ped * Ped * Ped * Ped * Ped * Ped * Ped *
8va bassa

pizz.

arco.

mf

mp

f

p

pp

ff

risoluto.

cresc.

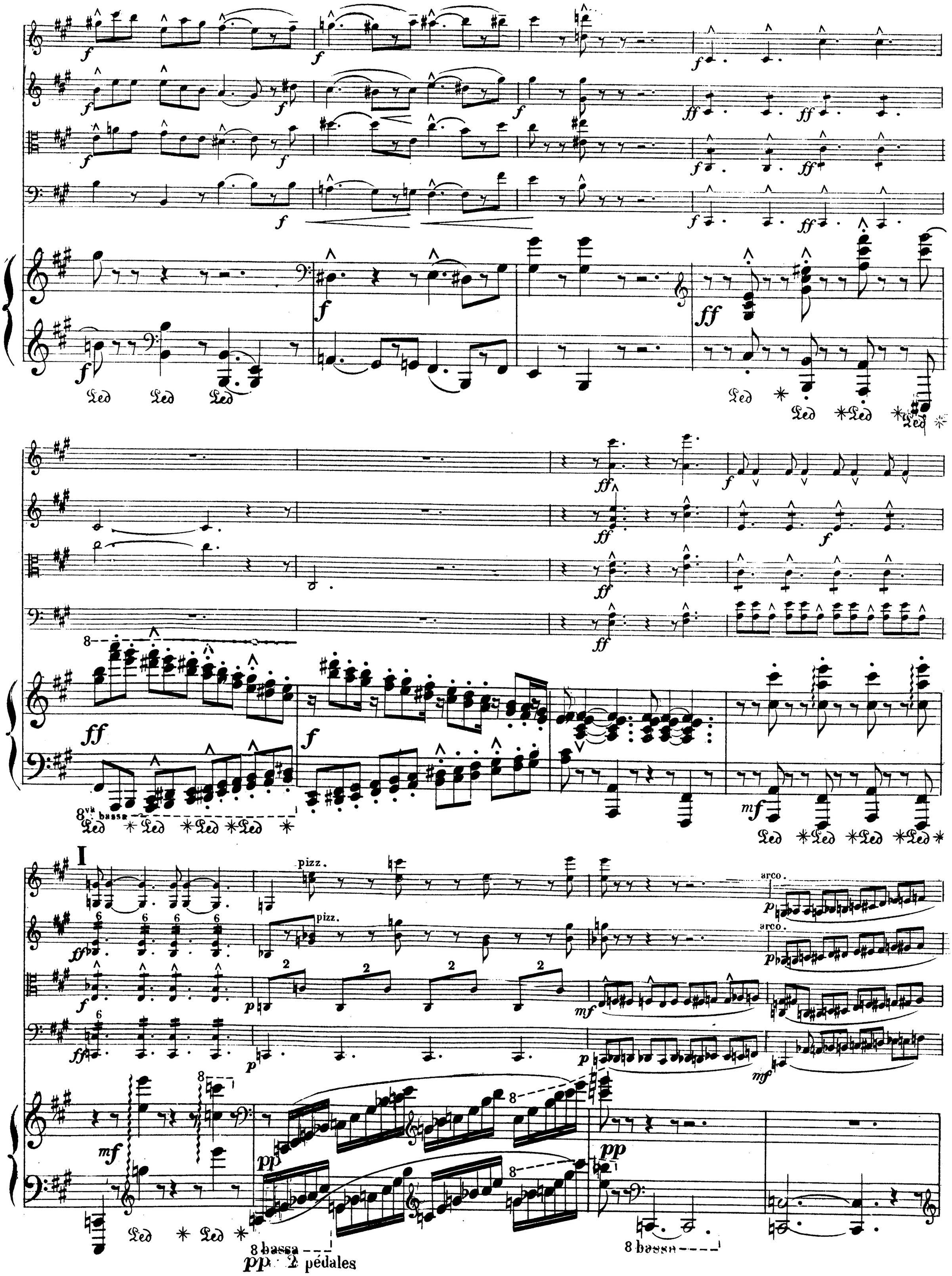
Ped
8vb bassa
I
pizz.
arco.
8 bassa
pp 2 pédales

pizz. *mf*

pizz.

pizz.

pp

pp

Ped. * Ped. * Ped. * Ped. * *pp*

arco. *cantando.* *p*

espress. *p*

arco. *espressivo.* *p*

p

p

cantando

pp

arco.

p

p

cant. assai

tr

tr

p

p

Ped. * Ped. * Ped. * Ped. * Ped. *

pp

pp

dim.

p

p

p

Ped. * Ped. * Ped. * Ped. *

J

p

mf

SOLO

f marcato.

SOLO f

marcato.

pp

f

mf

pp

2 péd. 8va bassa

p

Ped

pizz.

arco.

mp

pp

pp

p

pizz.

arco.

pizz.

pp

p

dolce cantabile.

Ped * Ped * Ped * Ped *

pizz

arco.

mf

pizz

arco.

mf

p

marcato.

mf

mf

arco

p

mf

legatissimo.

espressivo

espressivo.

mf

mf espressivo.

pizz.

arco.

poco mf

pizz.

arco.

pizz.

pizz.

SOLO arco.

mf

marcato legero.

scherzando.

espressivo.

poco rit.

arco.

poco rit.

poco rit.

pizz.

arco.

poco rit.

a Tempo. mettez la sourdine.

mettez la sourdine.

harmonique.

harmonique.

a Tempo.

pp les 2 Ped.

pp

K

pizz.

mp

K

marcato.

p

p

espressivo.

mettez la sourdine.

arco.

p

pizz.

p

arco.

pp

25 1

ppp

2 pédales.

Ped *

8

ppp

pp

p

pp

pp

pp

Ped *

pp

Ped

otex la sourdine.

L

otez la sourdine.

otez la sourdine.

espressivo.

solo.

p

L

pp

2 pedales.

Ped *

Ped *

pizz.

pizz.

pizz.

sempre 2 pédales. * Ped *

pizz.

pp arco.

ppp

2 pédales. Ped * Ped * Ped *

solo.

mf

f

f

pp

pp

ppp

✡ Dans le cas où le nombre des violoncelles est insuffisant, faites les deux batteries de la main droite et jouez à l'octave en dessous la partie de violoncelle.

BnF MUS

pizz.

pizz.

mf

p

ppp 2 pédales

pizz.

arco.

mf

p

pizz.

arco.

p

sempre 2 pédales pp

cantando.

pp

arco.

pp

p

pizz.

arco.

p

p

harmonique

p

harmonique

8

tr

pp

8

tr

legatissimo

Ped * Ped *

harmonique

p

harmonique

p

p

p

p

p

p

pp

p

Ped * Ped * pp Ped * Ped *

Ped

cresc.

mf

cresc.

mf

mf

p

Ped * Ped * Ped *

M

mf

mf

mf

p

mf

f

f

f

M

mf legato.

8 bassa

8 bassa

fff

f

mf

ff

f

mf

ff

f

f

legatissimo.

f

f

f

8bassa

tr

tr

ff

ff

ff

ff

ff

ff

8

8bassa

8bassa

Ped. * Ped. *

fff ff

fff ff

fff ff

fff ff

8 8 5 2 1

ff Ped * Ped * 8va bassa Ped * mf

4e corde.

ff

f

f

crescendo.

mf Ped * Ped mf * Ped * Ped *

f ff

ff

ff

ff ff

f ff

ff Ped * Ped * fff

N

ff

Ped * Ped *

8ª bassa Ped *

vibrante

f

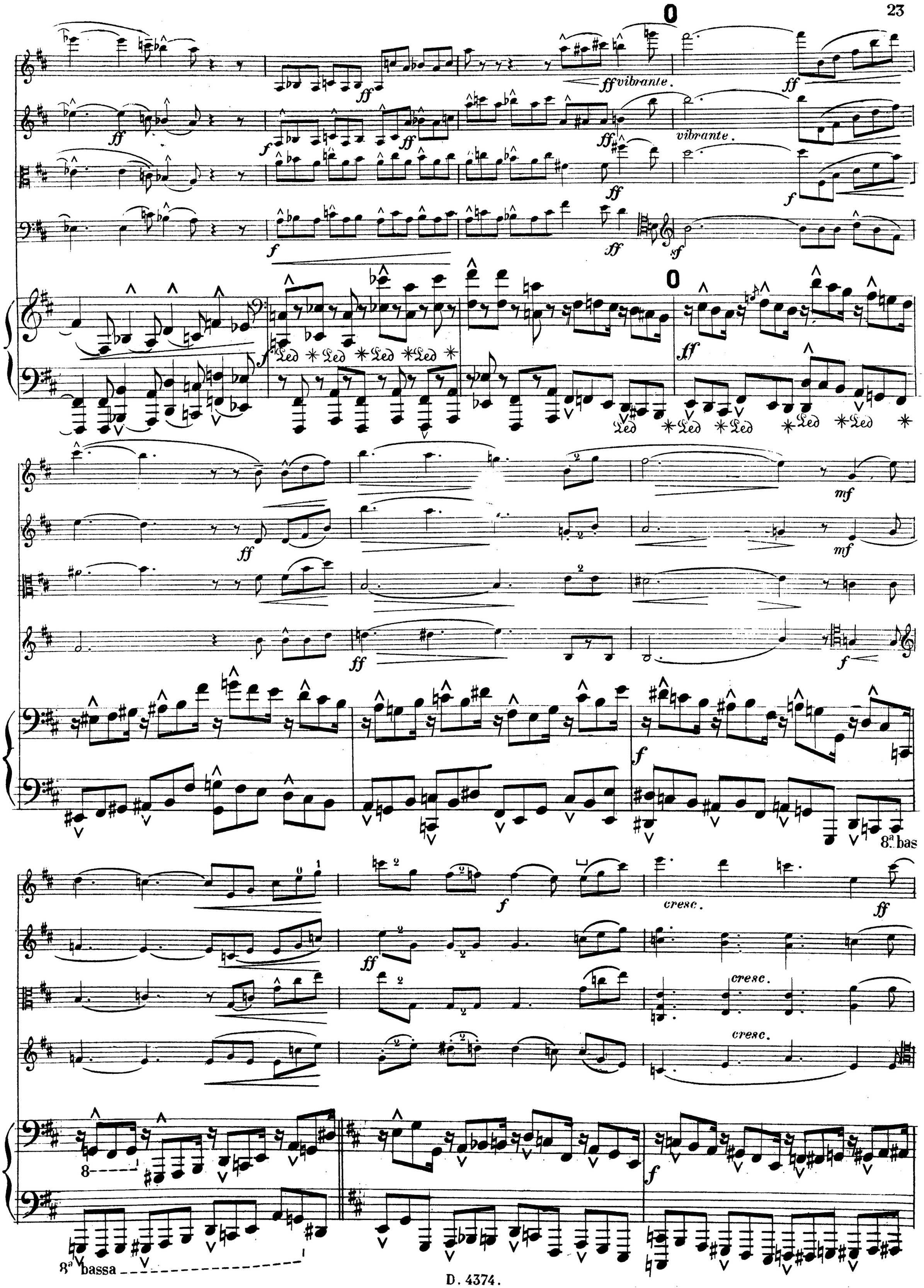
ff vibrante.
vibrante.
Ped * Ped * Ped * Ped *
8ª bas
cresc.
8ª bassa

ff

ff

ff

ff

ff

ff

ff

ff

8ª bassa

Ped * Ped * Ped *

f dim. molto.

mf

f

mf

f

ff

mf

tr

f

ff

f

f

mf

Ped * Ped * Ped *

P

f

ff

ff

f

f

ff

ff

f

f

ff

ff

f

f

f

f

P

f

tr

f

f

ff pp

arco. pp

pizz.

Ped * Ped * très détaché. Ped * Ped *

mf

pp

p f

pp arco.

pp arco. f pizz. arco. mf ff ff

mf p p p f

f

p

8ª b.

L'istesso Tempo.

p

L'istesso Tempo.

legatissimo mp cantando

8ª bassa

Q

mf

solo.

p

8ª bassa

Q

poco f

vibrato express.

a Tempo. cantando molto.

f rit. molto.

pizz.

espress. p

rit.

pizz.

arco. cantabile.

p

a Tempo.

poco rit.

pp

8ª bassa

molto espress.
arco.
arco.
cantando.
espressivo
sempre dolce.
m.d.
pp legatiss.
4. corde.
espressivo.
sempre ppp
espress.
rit.
a Tempo.
Tempo.
pizz.
mf pizz.
pizz.
pizz.
arco.
a Tempo.
pp
poco rit.
p

mf arco. p p pizz

arco. mf p

arco. p solo. pp

arco. p p solo.

p p

arco. harm. p mf

harm. mf

p harm. f

arco. harm. mf

2 poco cresc. mf

Ped. *

R mf mf cresc. f

mf mf

f mf f

f f cresc.

R mf

Ped. * mf

ff

8ª bassa

Ped * Ped * sempre ff

vibrante.

vibrante.

poco rit. a Tempo.

poco rit.

poco rit. a Tempo.

poco a poco.

vibrante.

f appassionato.

f appassionato.

vibrante.

appassionato.

f

vibrante.

appassionato.

f

mf

Ped * Ped * Ped * Ped *

Ped *

f

f

ff

ff

f

vibrante.

f

f

Ped * Ped * Ped * Ped *

Ped

* Ped * Ped

appassionato.

sempre vibrante.

appassionato.

appassionato.

ff

ff

mf

Ped * Ped * Ped * Ped *

Ped * Ped * Ped *

f

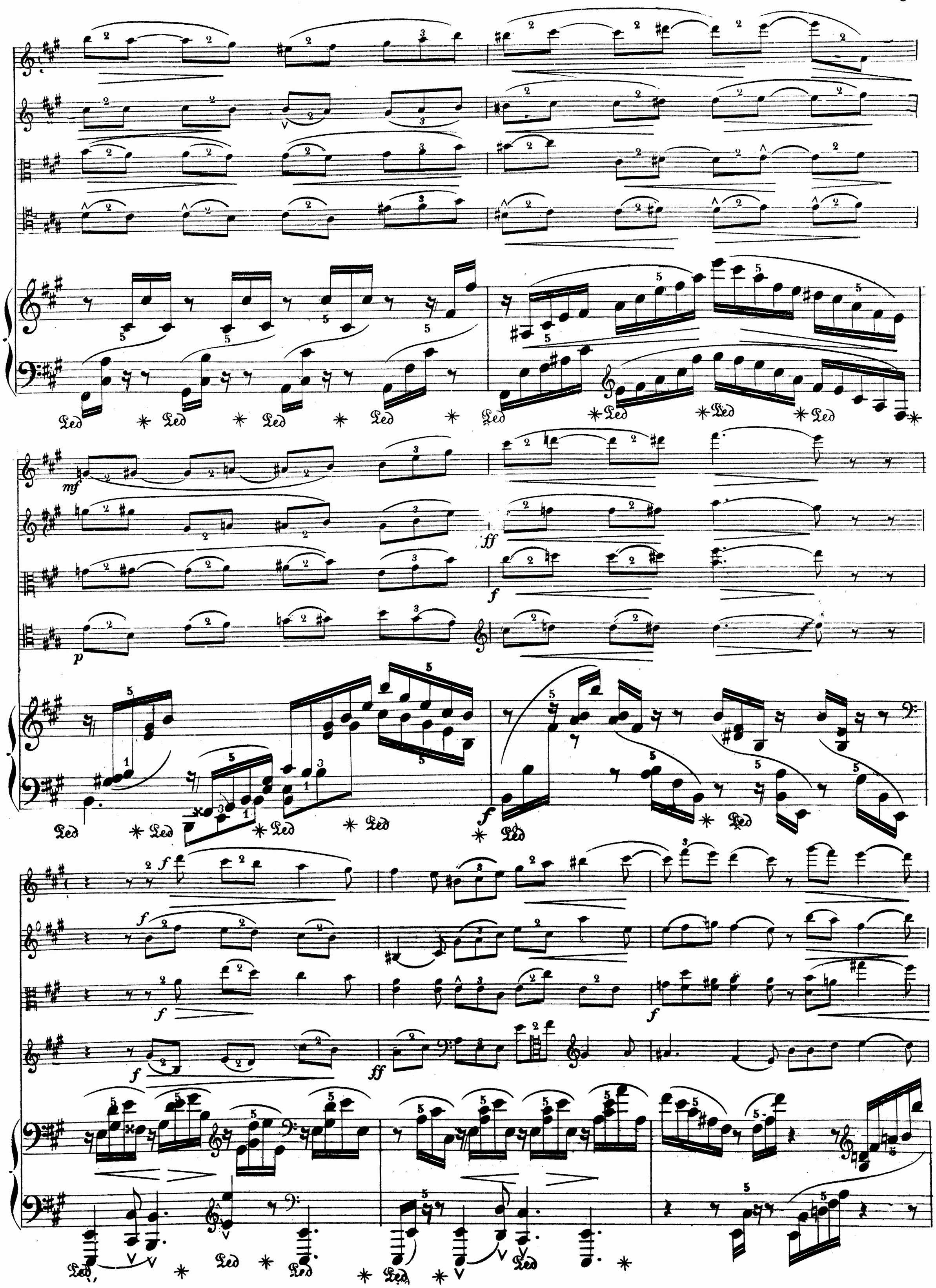
Ped
mf
ff
f
p

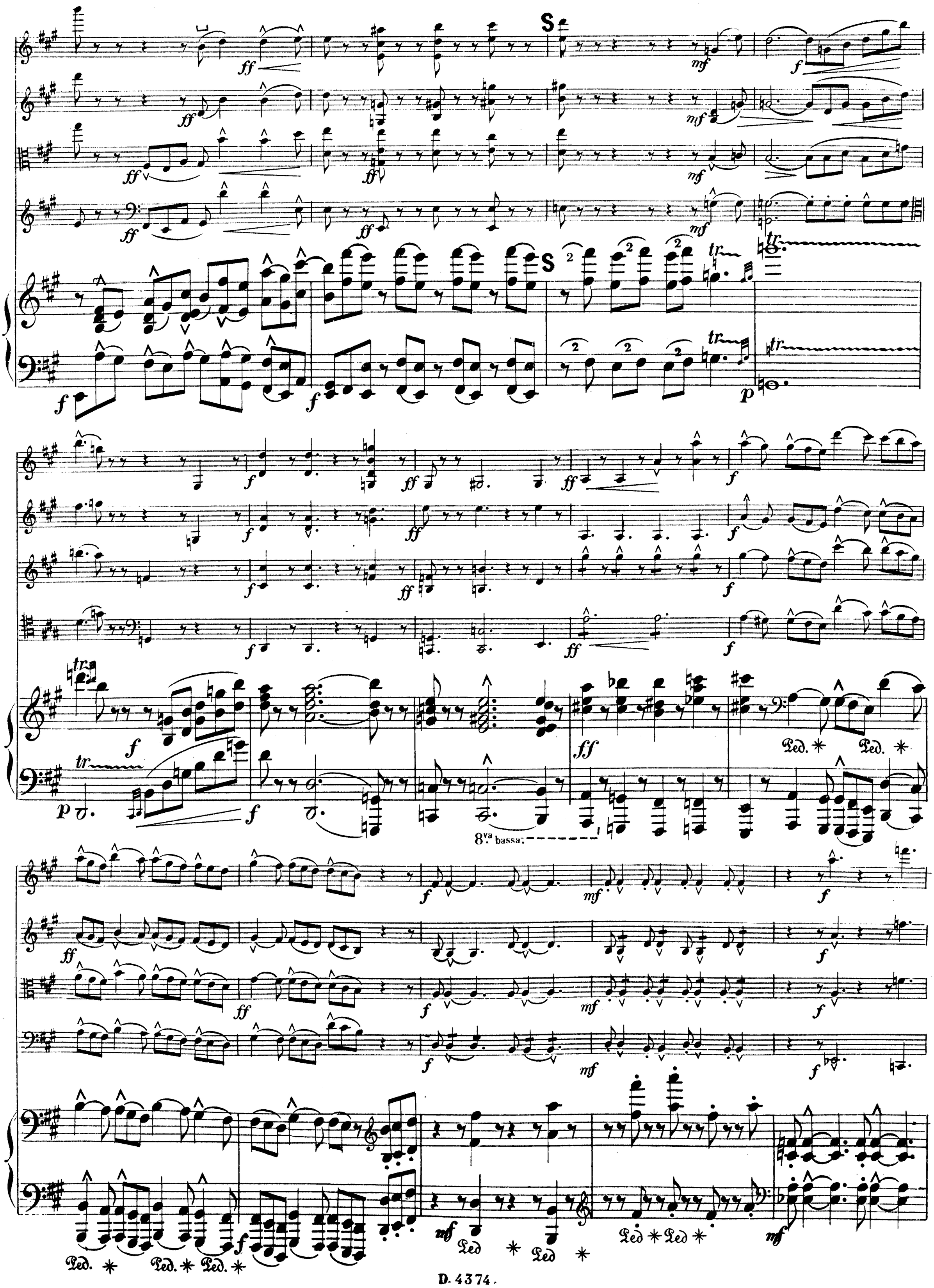
S
tr
8va bassa
Ped. *

cantando.

cantando.

Solo. cantando.

cantando assai.

tr

Ped. 8va bassa

cresc.

cresc.

crescendo.

crescendo.

crescendo.

crescendo.

marcato.

T cantando appassionato

mf

cantando

mp

p

f appassionate.

T

8 bassa

f

Ped. *

mf

f

mf

f

mf

mf

Ped * Ped *

non legato.

8 bassa

Ped * Ped *

ff

large.

p

ff

f

ff

8 bassa

Ped * Ped * Ped * Ped *

ff

Ped * Ped *

appassionato

f cresc molto.

appassionato

pizz. arco.

tr

sempre. p

sempre.

2 pédales tenuto.

2 pédales

Poco Allegro.

espressivo

ppp

ppp

ppp

cantando

pizz. arco.

Poco Allegro.

ppp

ppp

2 pédales.

pp

4e Corde.

p

p

mf

mf

pizz. arco.

mf

mf

p

p

pp

p *pp*

p *pp*

pp

espressivo.

Ped. *Ped. *Ped. *

Tempo I°.

Solo.

Tempo I°.

pp

les deux pédales

deux pédales

pizz.

p

pizz.

pizz.

p

mettez la sourdine.

mettez la sourdine.

mf

p

ppp

p

pizz.

sempre pp

tenuto.

pizz.

arco.

crescendo.

p

f

Ped

p

Ped

Ped

harmonique.

p

Solo.

mp

f

pp

8

sempre pp con sordini.

arco.

pp

p

V

Ped

mettez la sourdine.

harmonique

pp

8

V

pp

Ped

Ped

p

Ped

pp

pp

pizz.

pizz.

espressivo.

p

con sordini.

p

pp

arco.

pizz.

pp

pp

pp

pp

ppp

harmonique

pp

harmonique.

pp

arco.

mf

Ped

Ped

Ped

X

poco rit.

otez la sourdine

pizz.

arco.

X

pp con sordini.

pp

ppp

a Tempo.

harmonique.

a Tempo

harmonique.

harmonique.

Solo.

mf

harmonique

Solo.

mf

mettez la sourdine.

otez la sourdine.

pp

pedale.

harmonique.

harmonique.

harmonique.

harmonique.

harmonique.

harmonique.

ppp

les deux pédales

Grav. Imp: DURDILLY rue Lamartine. 8.