A son aimable et
excellent interprète
Léon Riquet
D. Désiré

LA VOIX DE BÉRANGER

A Mr. Ernest CHEBROUX.
Président de la Lice Chansonnière.

Chanson

Créée par
Mme. BADE

Paroles de
V. BELLUCCI

Musique de
DÉSIRÉ DIHAU

Prix Net.....1f
Pt Ft.....0,40

Paris, E. FROMONT Editeur.
12, Passage du Saumon, 12.
Droits de traduction, d'Execution, de reproduction réservés et enregistrés pour tous tous pays.

A Mr Ernest CHEBROUX, Président de la Lice Chansonnière

LA VOIX DE BÉRANGER

CHANSON

Créée par Mme BADE.

Paroles de
V. BELLUCCI.

Musique de
Désiré DIHAU.

Risoluto

PIANO

CHANT

p

Rêvant, un soir, sous la voû_te de lier_ re Où nous sou_ rit l'immor_tel chanson_nier, Il me sem_ bla, sur son so_ cle de pier_ re Voir s'a_ ni_ mer le chantre du grenier; Il parais_ sait é_cou_ter dans l'es_ pa_ ce Des airs con_

f

f

p

crescendo

Dolce

p

Paris, E. FROMONT, Editeur 42, Passage du Saumon.

nus que la brise appor_tait; Un pleur mouilla le bronze de sa fa _ ce Il me sem_

ritt

Valse lento

bla que Béranger di _sait « Chantez, chan_tez, nos chansons dé_lais _ sé _ es A_fin qu'en vous, enfants,

p

nous re_vi _vions En ré_pé_tant ces strophes ou_bli _ é _ es Vous apprendrez comme alors nous chan_

tions.

mf

cres _ cen _ do

FIN

JOLY, Grav: Imp: 18, Fg. St Denis.

A Mr Ernest CHEBROUX, Président de la Lice Chansonnière.

LA VOIX DE BÉRANGER

CHANSON

Créée par Madame BADE.

Paroles de
V. BELLUCCI.

Musique de
Désiré DIHAU.

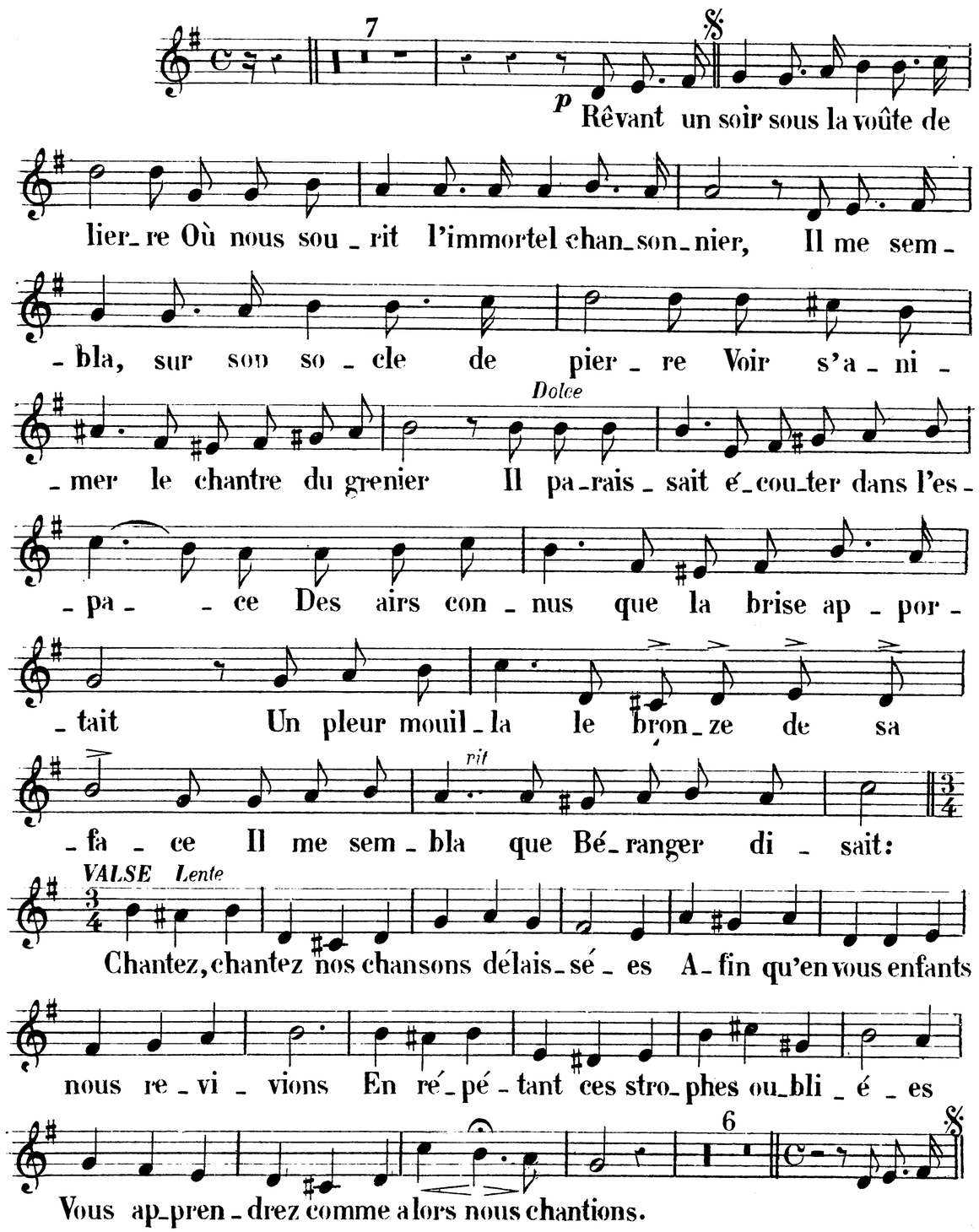

Paris, E. FROMONT, Editeur, 12, Passage du Saumon.

2

Baissez la voix comme faisaient vos pères
En fredonnant quelque couplet grivois
Baissez les yeux, vous, comme vos grand'mères
En écoutant un vieux conte gaulois.
Mais dites haut ces refrains de jeunesse
Que le soleil de mai vient embraser
Où tout est joie, amour, espoir, ivresse,
Où chaque rime est faite d'un baiser
«Chantez, chantez nos chansons délaissées
Afin qu'en vous, enfants, nous revivions
En répétant ces strophes oubliées
Vous apprendrez comme alors nous aimions

3

Entendez-vous gronder dans la mêlée
L'hymne sacré guidant nos bataillons
C'est la Patrie, a la voix enflammée
Dont les accents dominent les clairons
Écoutez-les, ces refrains de bataille
Où le canon met son souffle puissant,
Ils sonnent fiers, même sous la mitraille
Et le soldat les murmure en tombant!
«Chantez, chantez nos chansons délaissées
Afin qu'en vous, enfants nous revivions
En répétant ces strophes oubliées
Vous apprendrez comme nous combattions

4

Puis j'entendis au sein de la nuit claire
Une voix ferme et fière s'élever
Elle disait... Poëte, notre père,
Laisse sur nous ton regard s'arrêter.
De l'avenir nous sommes l'espérance
Nous grandirons la main sur nos fusils,
Car nous voulons, au jour de la vengeance,
De nos aïeux être les dignes fils!
«Ces nobles chants, ces strophes délaissées
Dans les combats nous les répèterons
Et ces héros, de leurs tombes glacées,
Pourront alors voir, comme nous mourrons

JOLY, Grav: Imp: 18, Fg St Denis.