TOUTES VONT A L'AMOUR

BIBLIOTHÈQUE NATIONALE R.F.

Paroles de
MAURICE HÉLIOT

Musique de
CHARTON

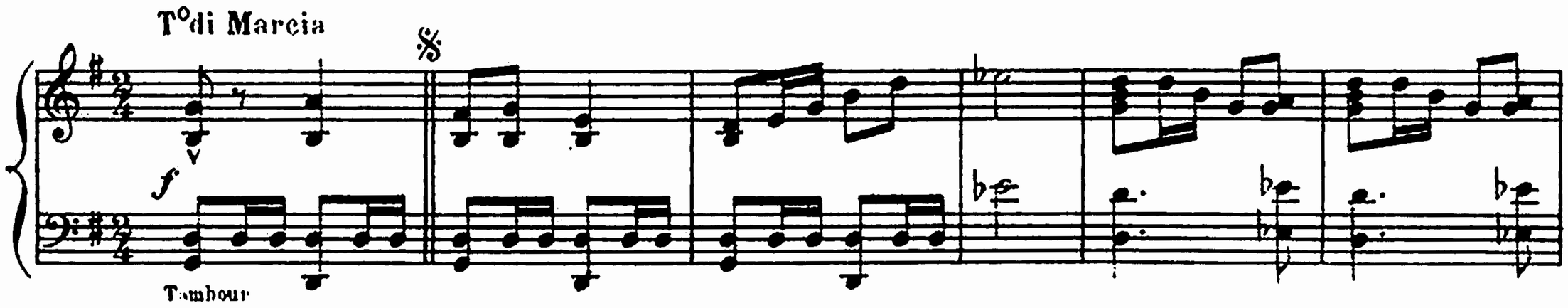

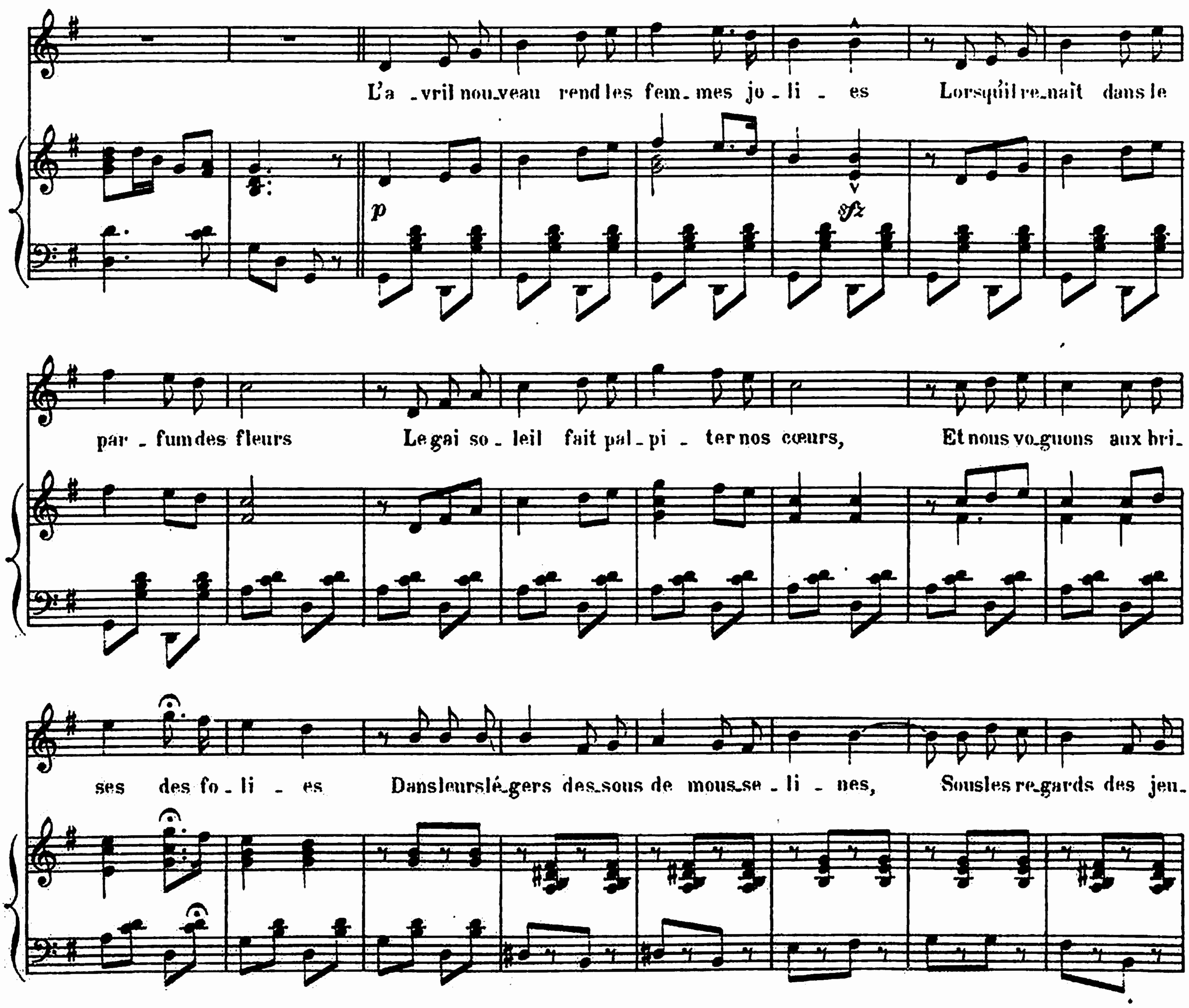

G. SIÉVER, Éd^r 4 et 6 P^{ce} Reilhac (54 F^{bg} St Denis)

Tous droits d'exécution, de tra_
duction et de reproduction réservés

rall

nes et des vieux : Où vont sous le ciel bleu Les co_quettes mu_ti_nes Qui portent le bon_

rall.

REFRAIN

heur Au fond de leurs grands yeux ? Ell's vont à l'a_mour Mi_dinettes rê_veu_ses,

Tambour

Nous char_mant tou_jours De leurs chansons jo_yeu_ses, Et dans

al Coda

l'in_fi_ni Monte un cri d'al_lé_gres_se, Car no_tre Pa_ris C'est le pa_ra_dis

Pour trouver de maî_tres_ses.

CODA

Qu'il faut donner aux fem_mes.

Mele LACHAUD, Gr. G.3074.S. Imp. MODERNE

TOUTES VONT A L'AMOUR

BIBLIOTHÈQUE NATIONALE R.F. IMPRIMÉS

Paroles de
MAURICE RELIOT

Musique de
CHARTON

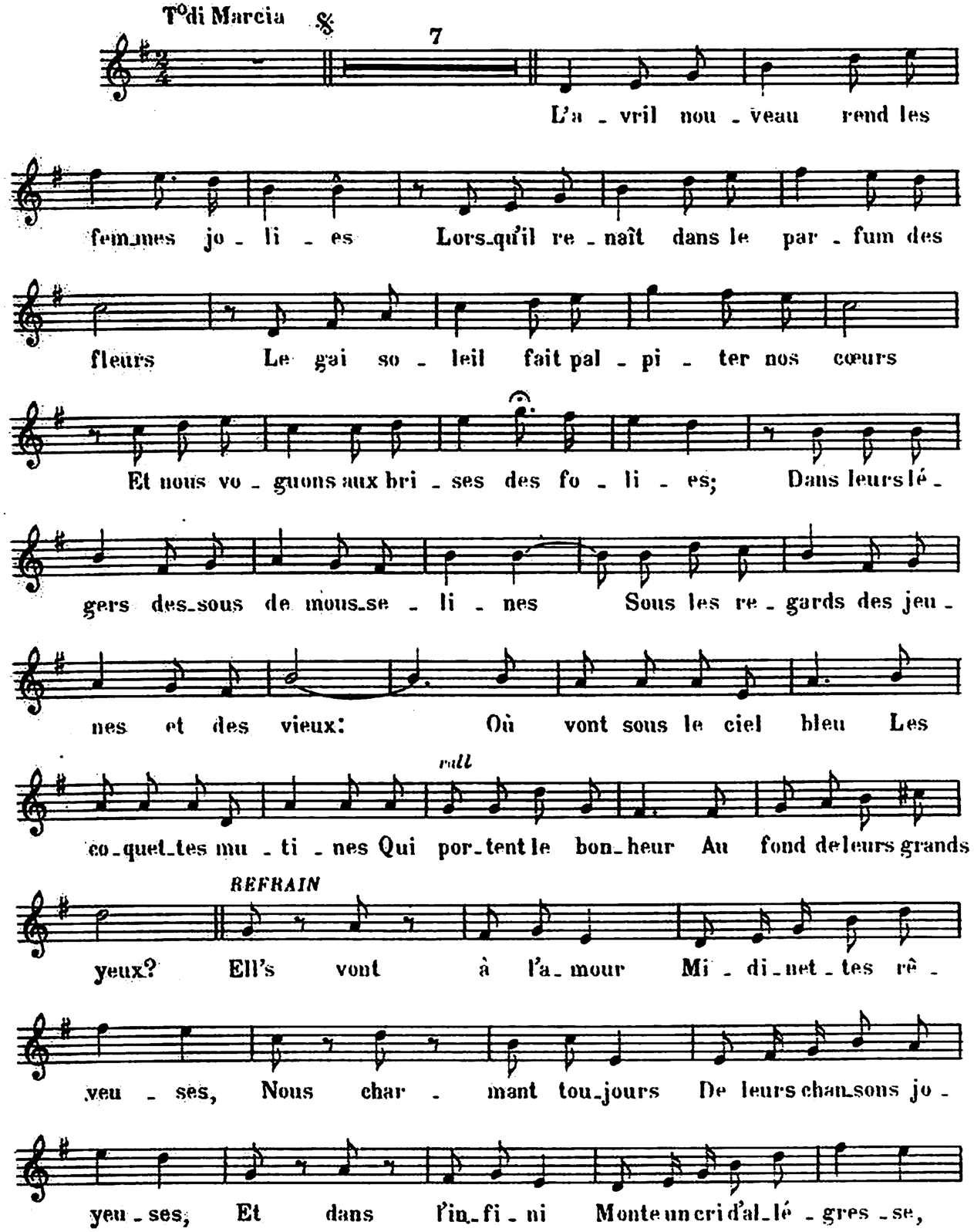

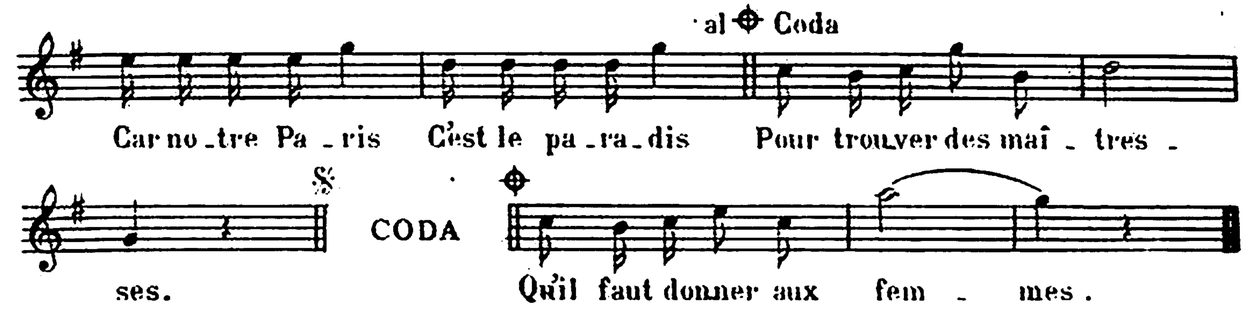

2

Dans le matin les voyez-vous qui passent,
Chapeau fleuri, leur visage est heureux,
Leur rire est frais et les gais amoureux
Pris de désir s'élancent sur leurs traces;
Puis, quand le soir descend sur la Grand'Ville
C'est le moment des discrets rendez-vous:
C'est un vol de frous-frous
Vers de frêles idylles,
Frissonnantes d'espoir femmes où courez-vous? *AU REF.*

3

Quand nous voyons passer toutes ces belles
Chaque saison redevient le printemps
Et, malgré l'âge, au parfum des dentelles
Nous retrouvons l'ardeur de nos vingt ans:
Car elles vont toujours plus attirantes
Comme un essaim de papillons jolis:
Ces filles de Paris
Sont de folles amantes
Et pour les saluer, les hommes n'ont qu'un cri:

REFRAIN

Ell's vont à l'amour
Midinettes rêveuses
Nous charmant toujours
De leurs chansons joyeuses,
Pour les apaiser,
Pour enchanter leurs âmes,
Et pour les griser
Ce sont des baisers
Qu'il faut donner aux femmes.

Folum 6133

G. SÉVER, Éd^r 4 et 6 P^e Reillac (54 P^ge St Denis) 1911

Tous droits d'exécution, de traduction et de reproduction rés^s

G.3074.S. M^elles LACHAUD. Gr. Imp. MODERNE