J'AI DIT À MON PETIT...

BIBLIOTHÈQUE NATIONALE IMPRIMÉS

Poésie de
JACQUES MESSIS

Musique de
GUSTAVE GOUBLIER

Allegretto

PIANO

mf

f

Plus vite

Bon ouvri_er, pour_quoi, comme tes cama_ra_des, Ne te répands-tu pas en stoïques bra_va_des, En usant de ton droit de te croiser les bras?... Aujourd'hui, c'est la grè_ve, on ne tra_vail_le pas!

Plus lentement

J'ai dit à mon pe_tit qui va sur ses dix ans:

G. SIEVER Editeur
54. Fb St Denis.— 4 et 6, Pge Reilhac, Paris.

G. 3471. S.

Tous droits d'exécution, de reproduction et d'arrangements réservés pour tous pays y compris la Suède, la Norvège, le Danemark.

Les gens qui ne font rien sont des fruits malfai - sants. Eau qui

dort ne dit rien qui vail - le... Et si tu veux man - ger le bon pain, le bon pain

mf

Lent

— C'est ce - lui que l'on gagne en se le - vant ma - tin! Fais com - me moi, pe - tit, tra - vail - -

mf

- le.»

Bon pa - y - san, pour -

f

ff

Mlle Lambert grav. G. 3471. S. Imp. Moderne, 141, rue de Clignancourt, Paris.

J'ai dit à mon petit...

BIBLIOTHÈQUE NATIONALE R.F. IMPRIMÉS

Poésie de
JACQUES MESSIS

Musique de
GUSTAVE GOUBLIER

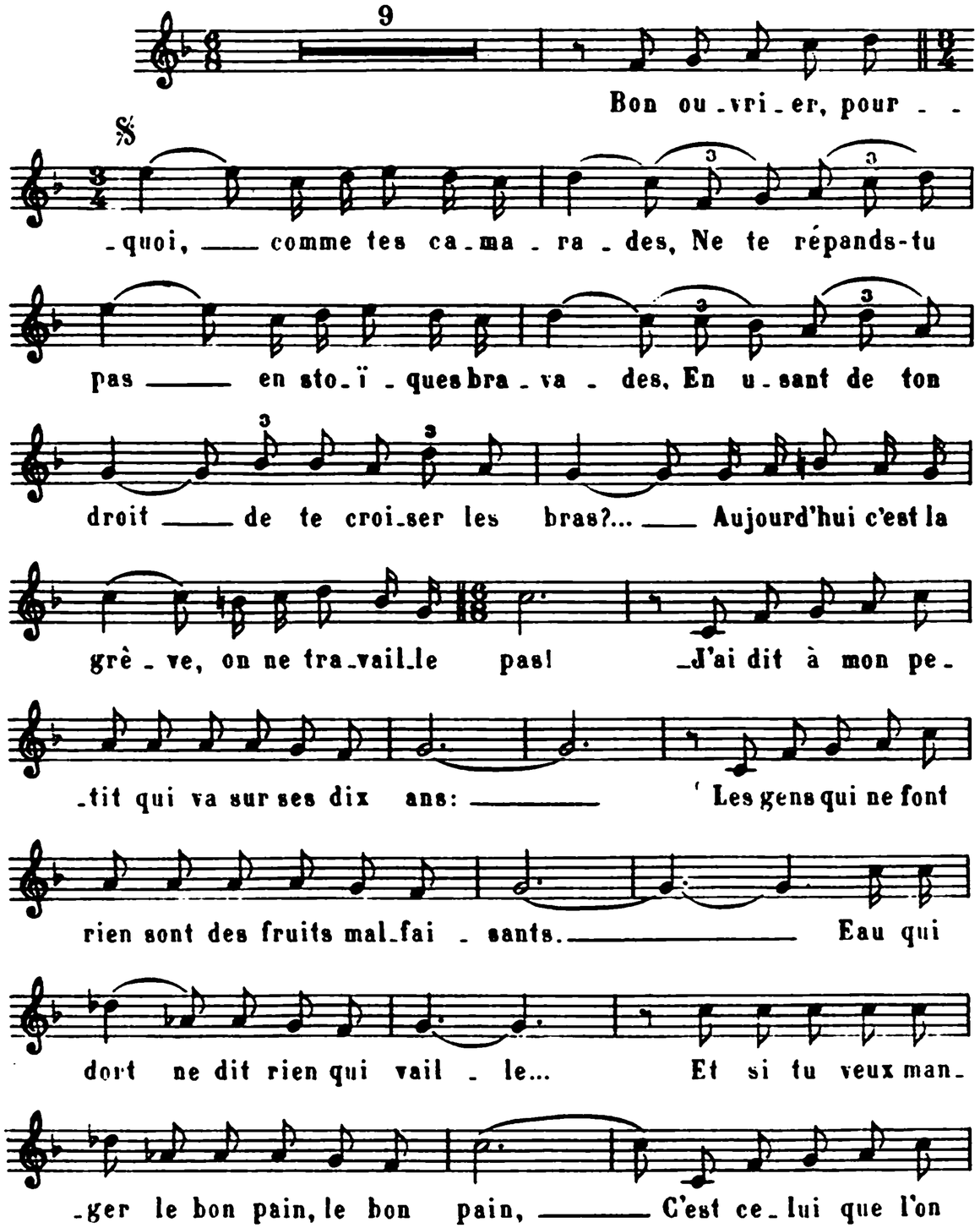

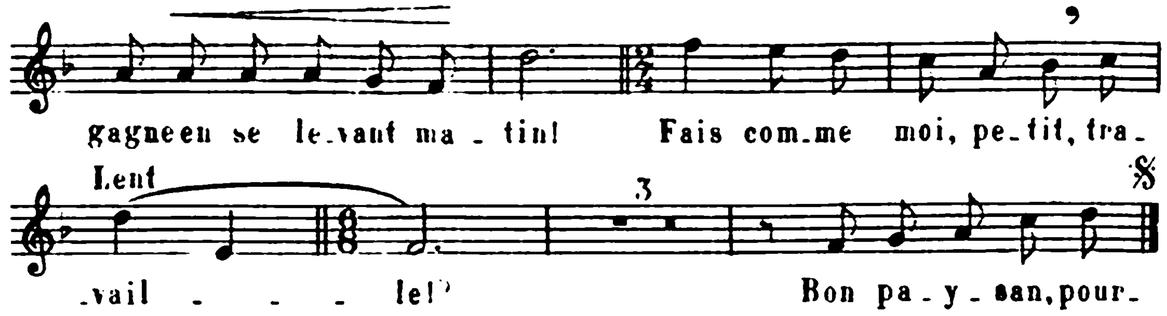

2

Bon paysan, pourquoi laboures-tu la terre,
Puisque ce sol sacré qui te vient de ton père,
(Si j'en crois la clameur qui monte à l'horizon)
A tous ceux qui n'ont rien doit livrer sa moisson?...
_J'ai dit à mon petit qui va sur ses dix ans:
"Fais-toi le cœur solide et les muscles puissants...
C'est possible que ce jour vienne!...
Mais si la haie en fleurs a des parfums bien doux,
Pour ta défense elle a les glaives verts des houx
Et des gourdins en cœur de chêne!!"

3

Jeune amoureux, pourquoi quittes-tu ton village
Où te sourit l'amour d'une fille bien sage,
Pour être le soldat que demande la loi,
Jette-moi ce fusil, conscrit: Reste chez toi...
_J'ai dit à mon petit qui va sur ses vingt ans:
"Si la France a besoin, un jour, de ses enfants
Pour la défendre à la frontiere,
Méprisant l'insensé qui déserte le rang,
Apporte-lui tes bras et donne-lui ton sang,
Va, mon petit, défends ta mère!"

4

Jeune amoureux, pourquoi, lorsque le jour s'achève,
Cherches-tu dans le ciel l'étoile qui se lève?...
Puisque le ciel est vide et qu'il n'est rien là-haut,
Où trouveras-tu donc le bonheur qu'il te faut?...
_J'ai dit à ma Lison qui va sur ses vingt ans:
"Ton cœur est un jardin fleuri comme un printemps!
Et tes deux yeux un ciel sans voiles
Où je verrai passer, jusqu'à mes derniers jours,
Mon amour toujours jeune et vivace toujours
Et les plus belles des étoiles!"

G. SIÉVER Editeur
54, F.g St Denis _ 4 et 6, P.ge Reilhac, Paris.

Tous droits d'exécution, de reproduction et d'arrangements réservés pour tous pays y compris la Suède, la Norvège, le Danemark.

G. 5471. S. Mlle Lambert grav.

Imp. Moderne, 141, rue de Clignancourt, Paris.

1913