LE PLANTEUR DE CAHOUA

CHANSONNETTE

Paroles de
BERTAL-MAUBON

Musique de
EMILE SPENCER

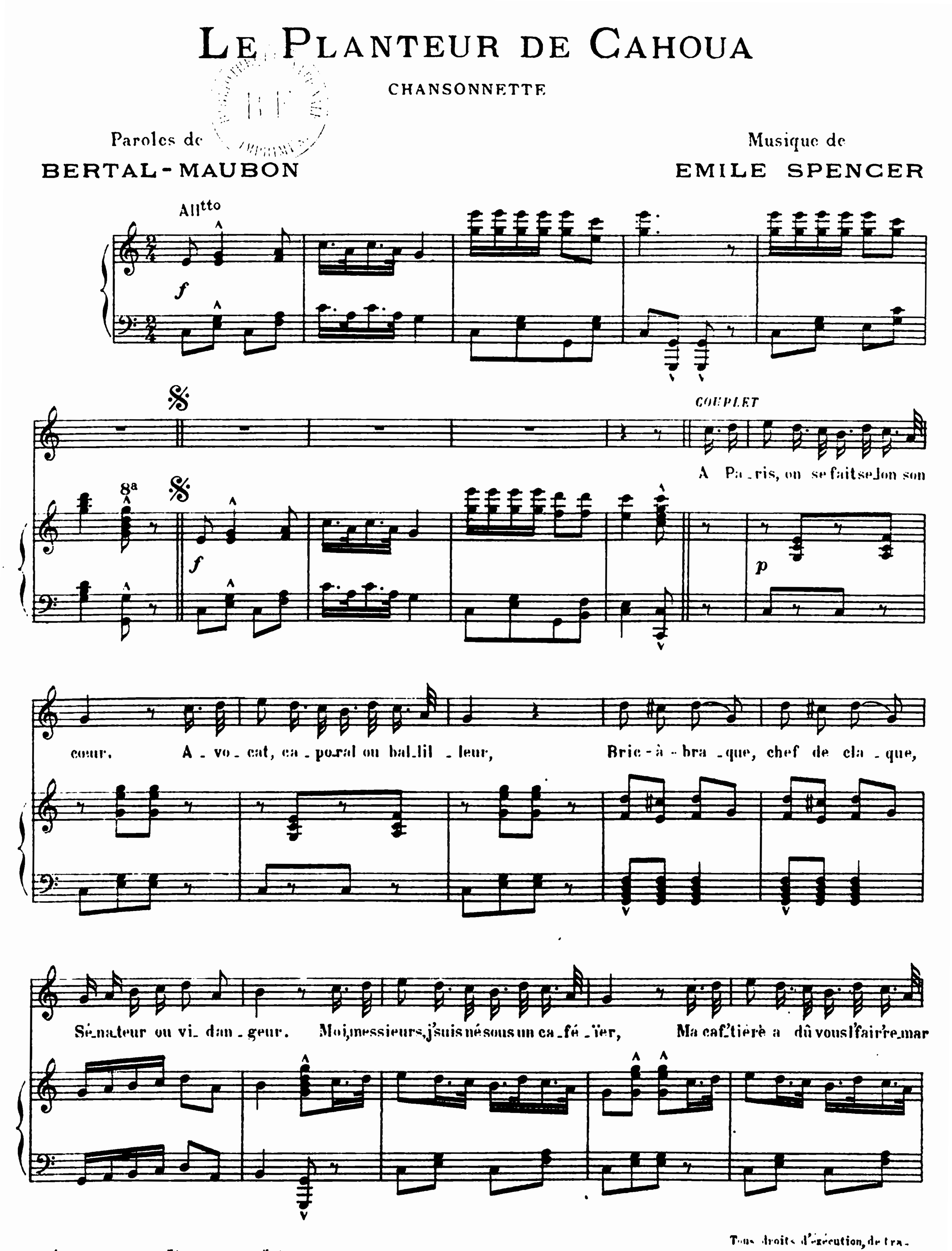

G. SIÉVER, Rd^t 4 et 6 P^ge Reilhac (54 F^b St. Denis) Paris

G.3402.S.

Tous droits d'exécution, de traduction et de reproduction res-

REFRAIN

quer, Sous l'tro_pi_que En A_fri_que A l'ombre des co_co_tiers. Je plan_te je,

plan te Ma ba_nan', mon ca_out_chouc, Ma cann'à sucr', mon bam_bou.

8a

Canon

Je plan_te, je plan te Mes noix de co_co par_tout, Dam' pour vi_vo_ter, Chacun soc_

Canon

cup' dans son mé_tier, Moi je m'oc_cup' de plan_ter.

Claquettes

Canon

Mellos LACHAUD. G. G.3402.S. Imp. MODERNE

LE PLANTEUR DE CAHOUA

CHANSONNETTE

BIBLIOTHÈQUE NATIONALE R.F. IMPRIMÉS

Paroles de
BERTAL-MAUBON

Musique de
EMILE SPENCER

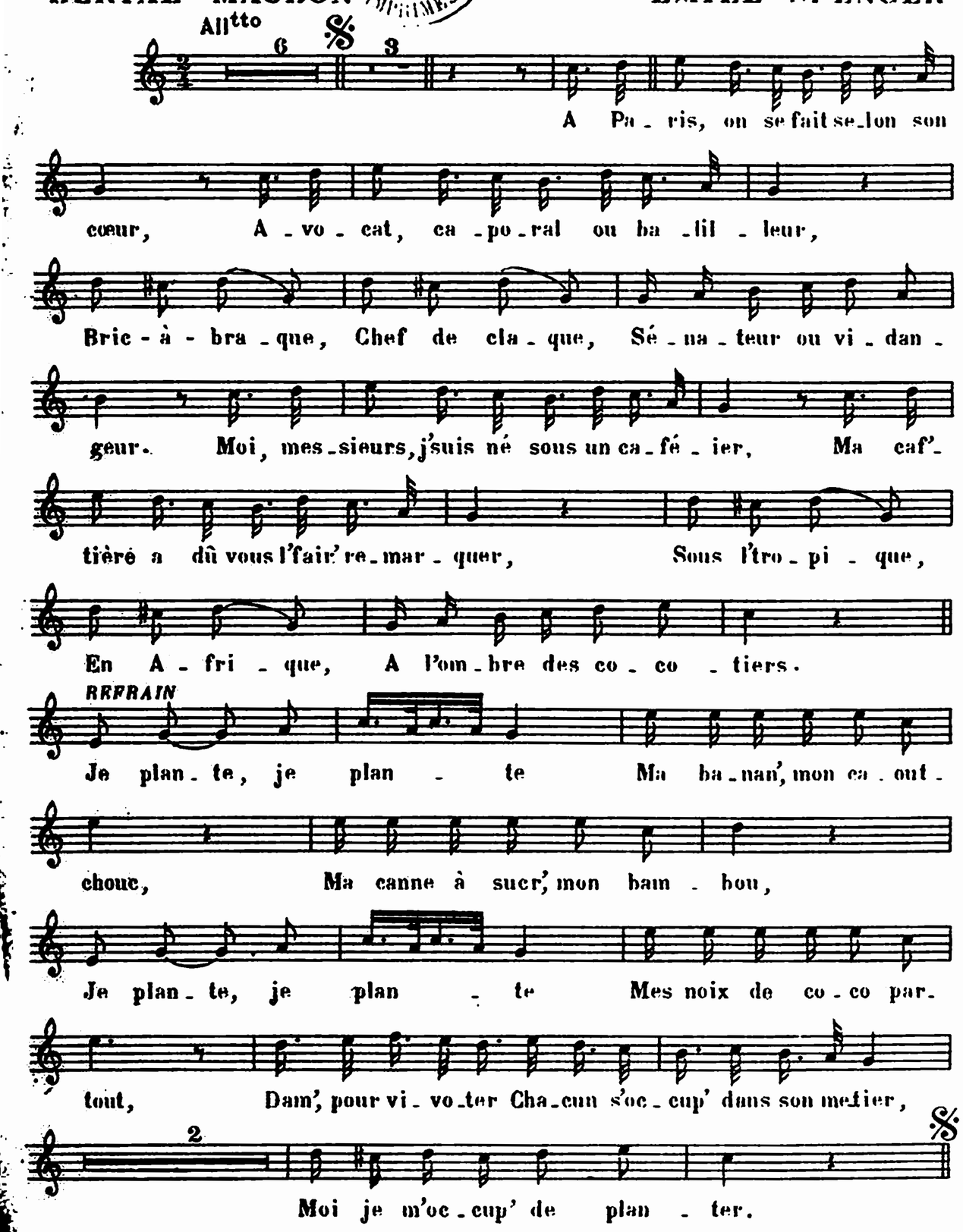

2

Comm' je suis d'un tempérament très chaud,
Près des femm's je suis loin d'être manchot;
Bref, je flirte
Et je heurte,
L'cœur de gentils numéros.
Mais au bout de huit jours, eh! allez donc !
L'plus gentil des collag's devient crampon;
Sans colloque,
En louç' doque,
En emportant tout l'pognon. *AU REF.*

3

Si vous v'nez du côté d'la Réunion,
En passant, visitez mes plantations,
Mes caf'tières,
Mes z-huilières,
Mes z-houillèr's, mes mines de plomb.
Or, ma foi, par là comm' il fait bien chaud,
J'ai construit des carrièr's de jambonneaux.
Et j'récolte,
(Au souffleur) Ça t'révolte,
Des saucissons par boisseaux. *AU REF.*

4

D'puis un mois je suis dev'nu réservé,
Car je tiens cette fois l'ange rêvé;
Une blonde
Si gironde,
Qu'la Joconde est éclipsé,
Ell' vous a un d'ces petits airs lutin,
Et des yeux à fair' dérailler les trams.
Or sans trêve,
Dans mes rêves,
Avec ell' soir et matin. *AU REF.*

G. SIEVER, Éd.rs 4 et 6 Pas Reilhac (54 Fbg St Denis) Paris 1912

Tous droits d'exécution, de traduction et de reproduction réservés

G.3402.S. Mlles LACHAUD, Gr Imp. MODERNE