ALLA ESIMIA ARTISTA

MARCELLINA LOTTI della SANTA

LA CANTATRICE E L'USIGNUOLO

PEZZO CONCERTATO PER

CANTO E FLAUTO

Poesia di G. de Vio

MUSICA DI

MATTEO L. FISCHETTI

LA CANTATRICE E L' USIGNUOLO

PEZZO CONCERTATO PER

CANTO E FLAUTO

ALLA ESIMIA ARTISTA

MARCELLINA LOTTI della SANTA

MUSICA DI

MATTEO L. FISCHETTI

Poesia di G. de Vio

Andante

CANTO

FLAUTO

Andante

Cornettate

p

Andante

pp

dolce

f

Oh come la not - te già

rall. e dim.

con 8

f

p

ff

p **sten - de il suo ve - lo è calma nel cie - lo è pa - ce nel mar**

pp

Propr. di F. Lucca Milano

t 14063 t

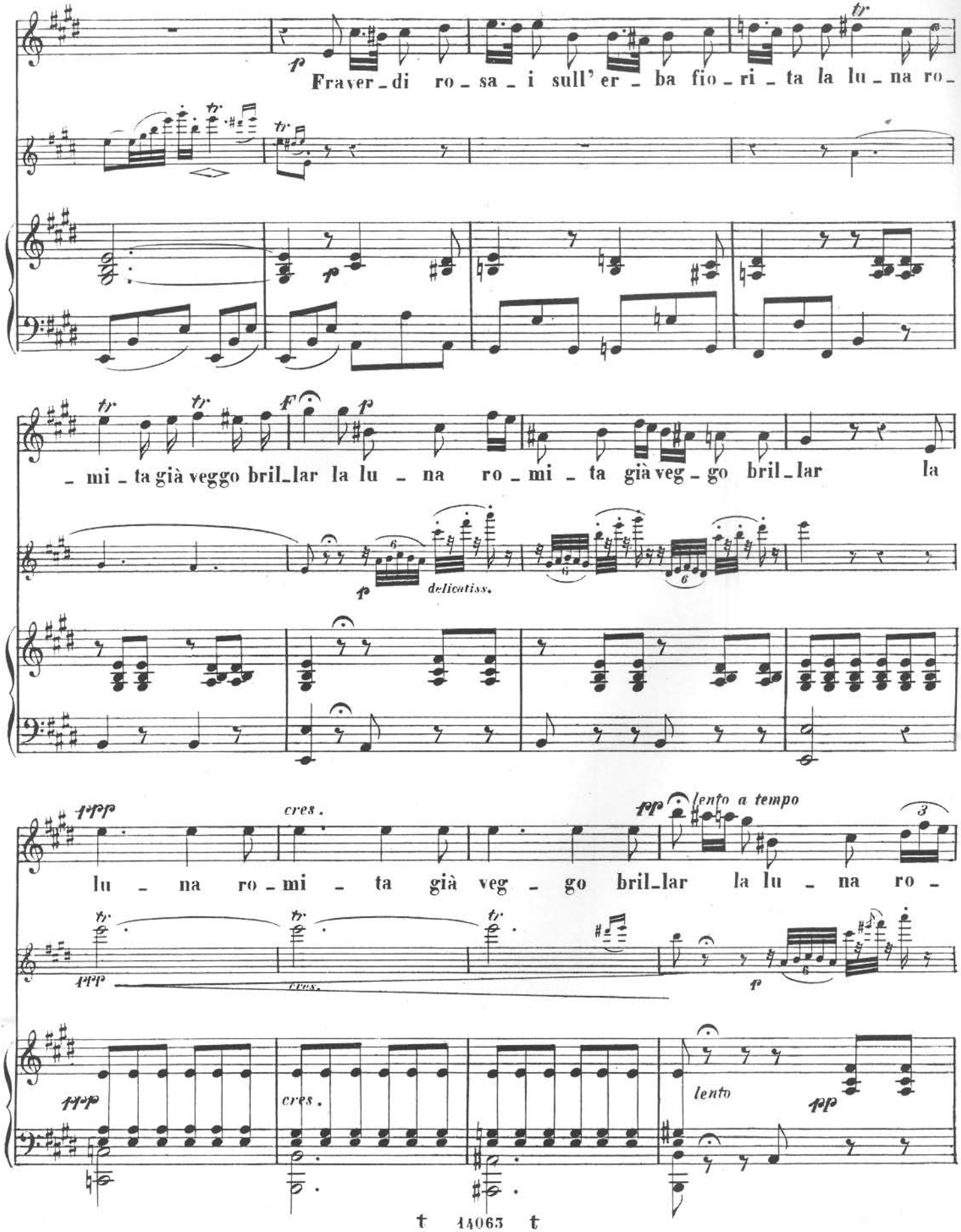
Fra ver - di ro - sa - i sull' er - ba fio - ri - ta la lu - na ro -
- mi - ta già veggo bril_lar la lu - na ro - mi - ta già veg - go bril_lar la
delicatiss.
lu - na ro - mi - ta già veg - go bril_lar la lu - na ro -
lento a tempo
cres.
lento

ten.

rall. a piacere ten.

_ mi _ ta già veg _ go bril_lar ah si già veg _ go bri _

rall. ten.

_ lar.

riten.

colla parte

Capriccio

p scherz.

f

fp scherzando

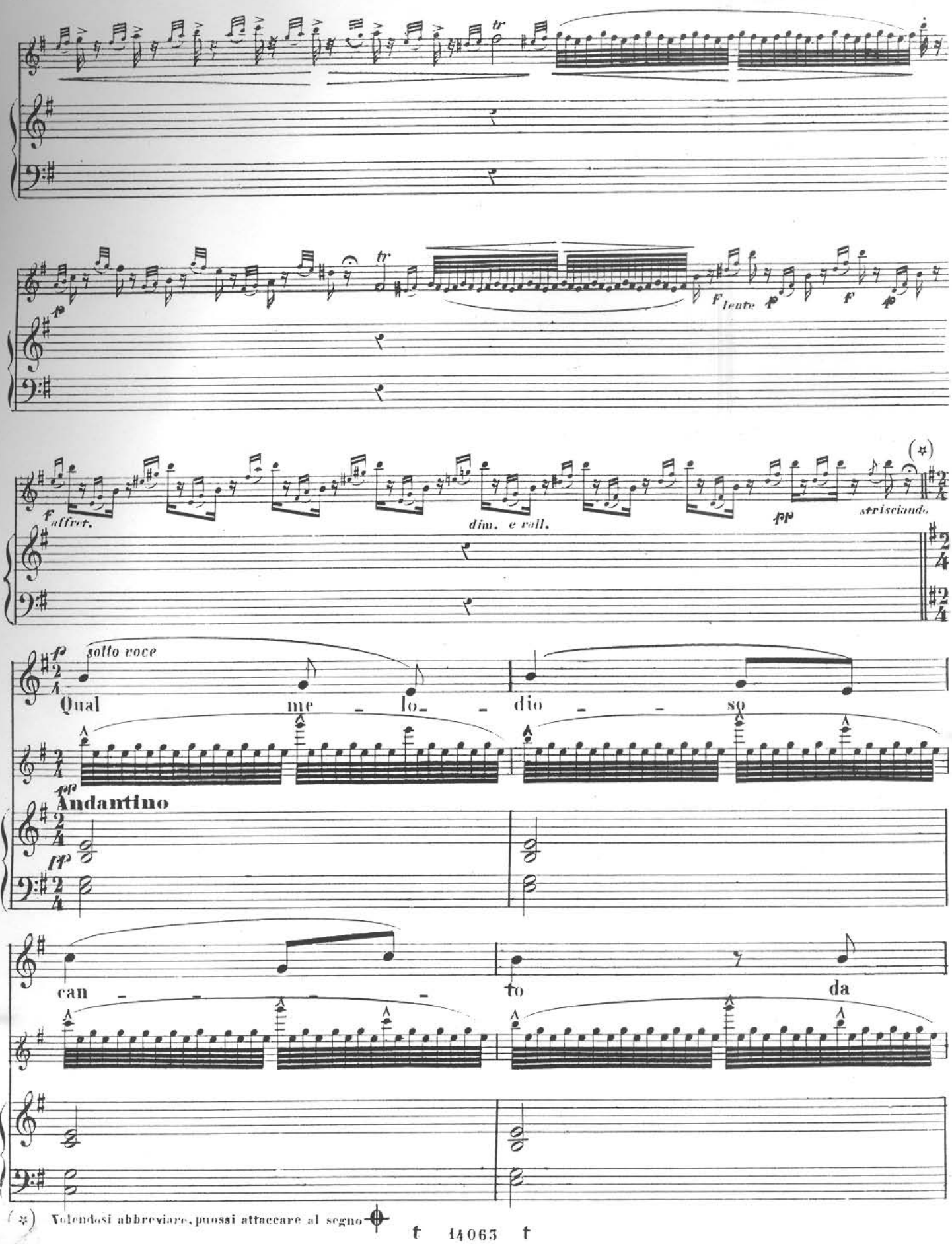

(*) Volendosi abbreviare, puossi attaccare al segno

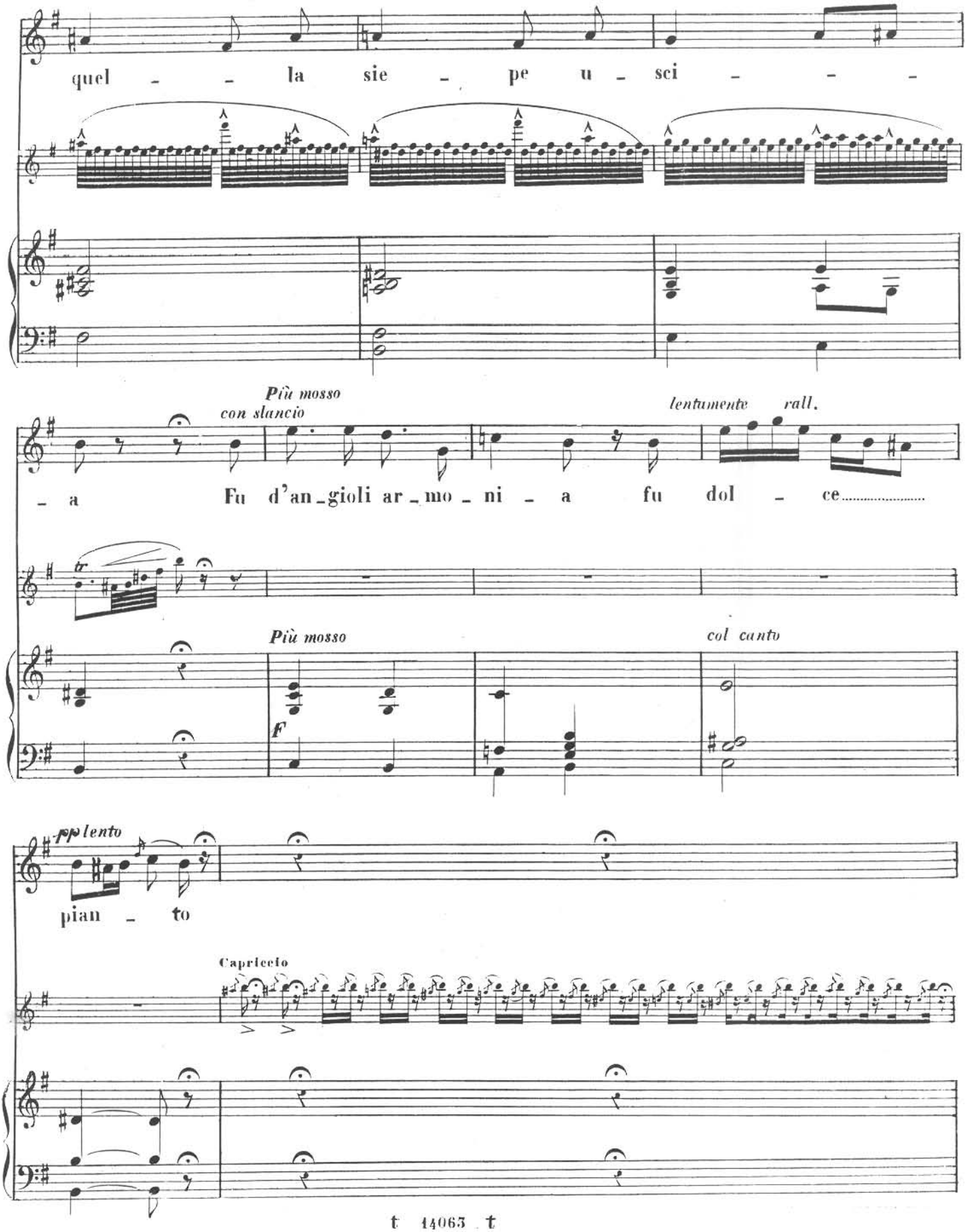
quel - - la sie - pe u - sci - - -
Più mosso
con slancio
lentamente rall.
- a Fu d'an-gioli ar-mo-ni - a fu dol - ce.....
Più mosso
col canto
F
pp lento
pian - to
Capriccio

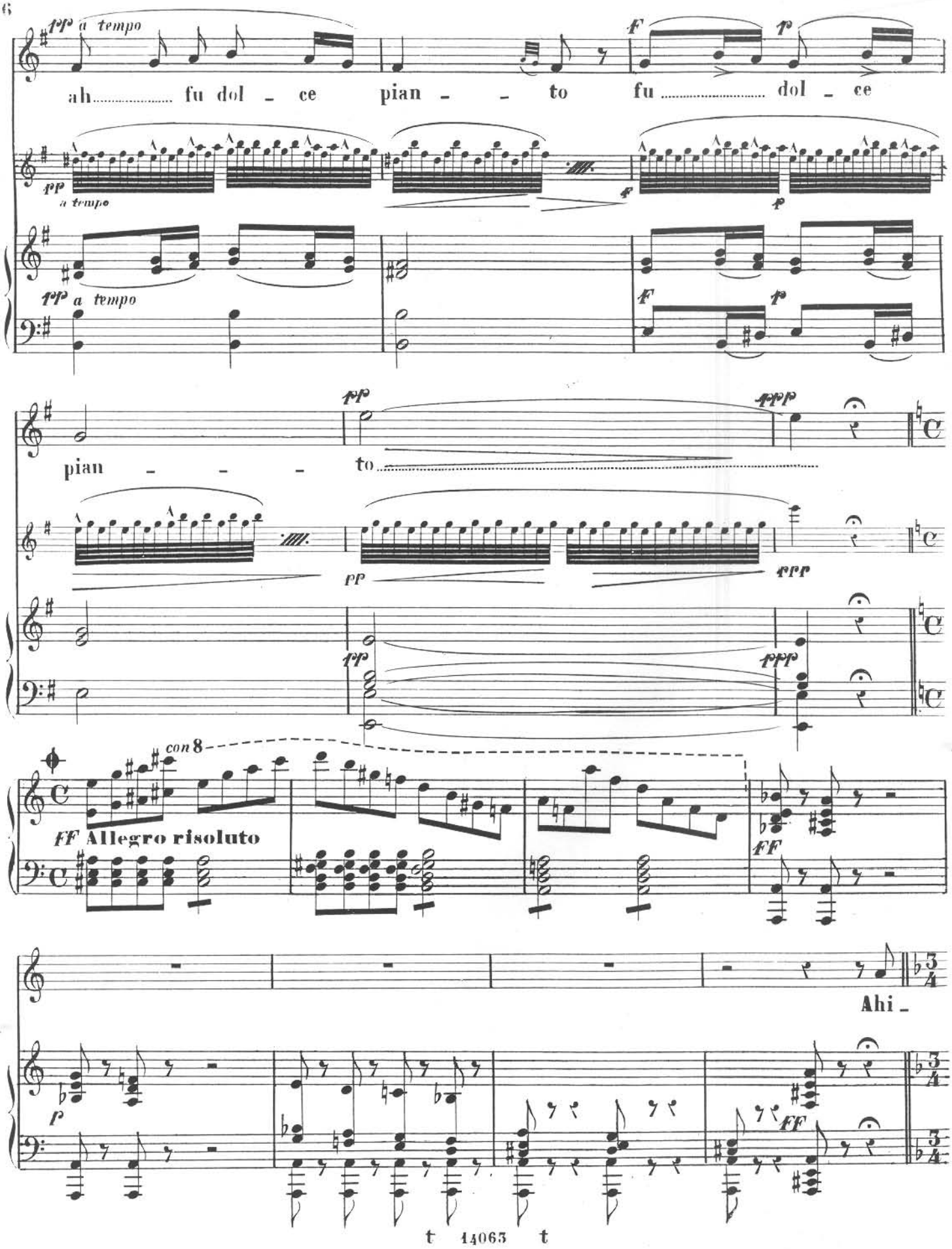
pp a tempo
ah..... fu dol - ce pian - - to fu..... dol - ce
F
P
pp a tempo
F
P
pp a tempo
F
P
pian - - - to.....
pp
ppp
pp
ppp
pp
ppp
con 8
FF Allegro risoluto
FF
Ahi -
P
FF
FF

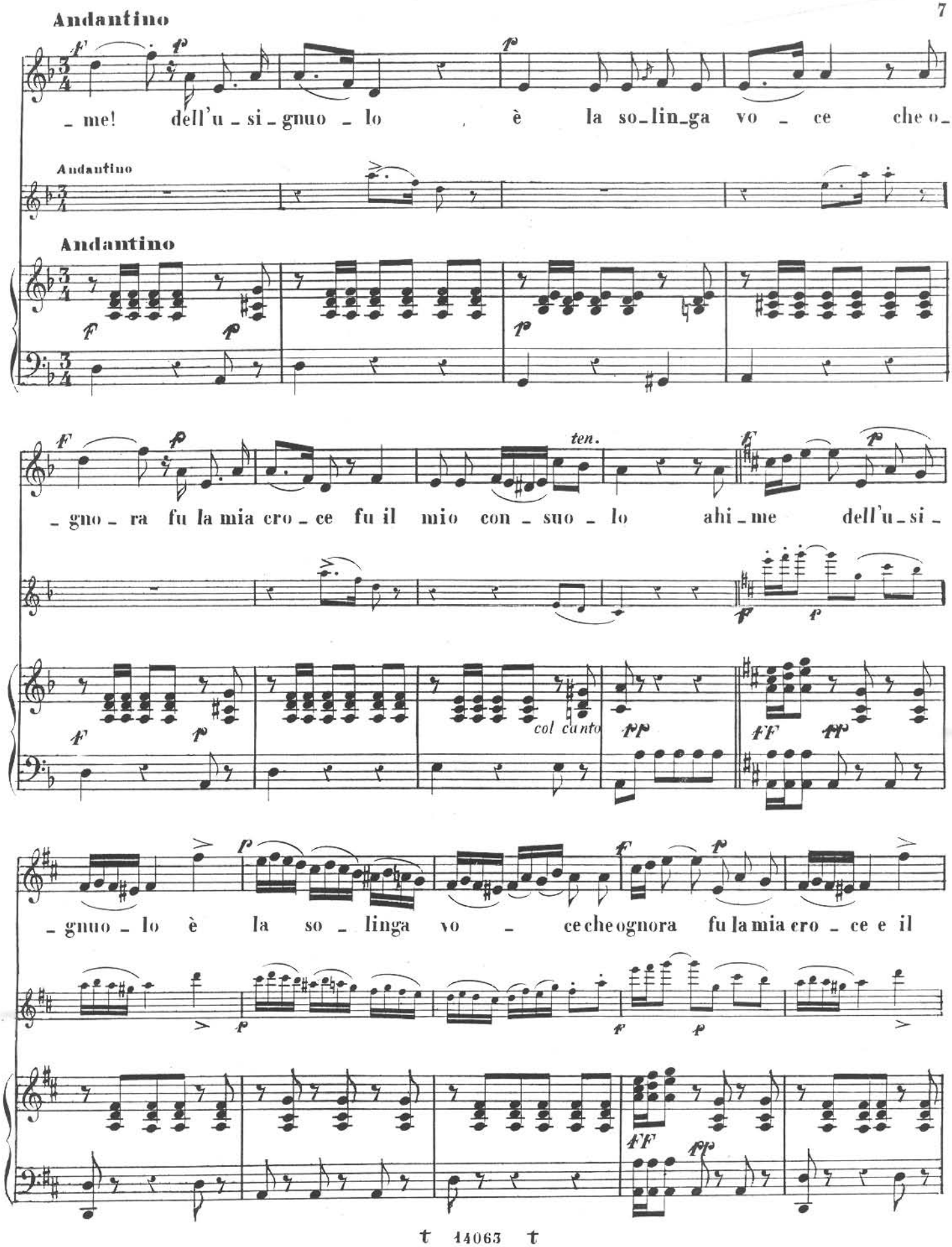
Andantino
_ me! dell'u _ si _ gnuo _ lo è la so_lin_ga vo _ ce che o_
Andantino
Andantino
_ gno _ ra fu la mia cro _ ce fu il mio con _ suo _ lo ahi _ me dell'u _ si _
ten.
col canto
_ gnuo _ lo è la so _ linga vo _ ce che ognora fu la mia cro _ ce e il

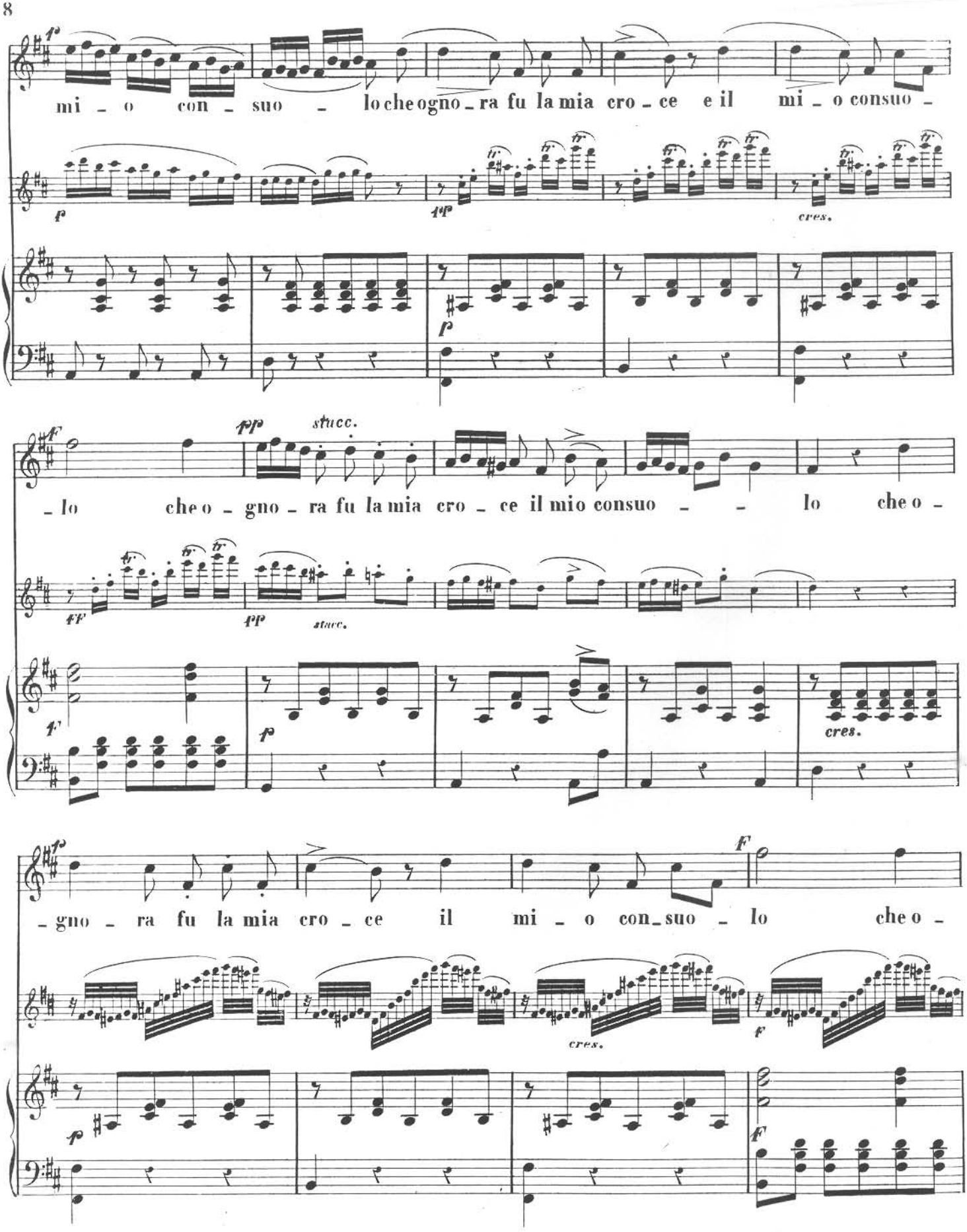
mi - o con - suo - lo che ogno - ra fu la mia cro - ce e il mi - o consuo -
cres.
- lo che o - gno - ra fu la mia cro - ce il mio consuo - - lo che o -
stacc.
cres.
- gno - ra fu la mia cro - ce il mi - o con - suo - lo che o -
cres.

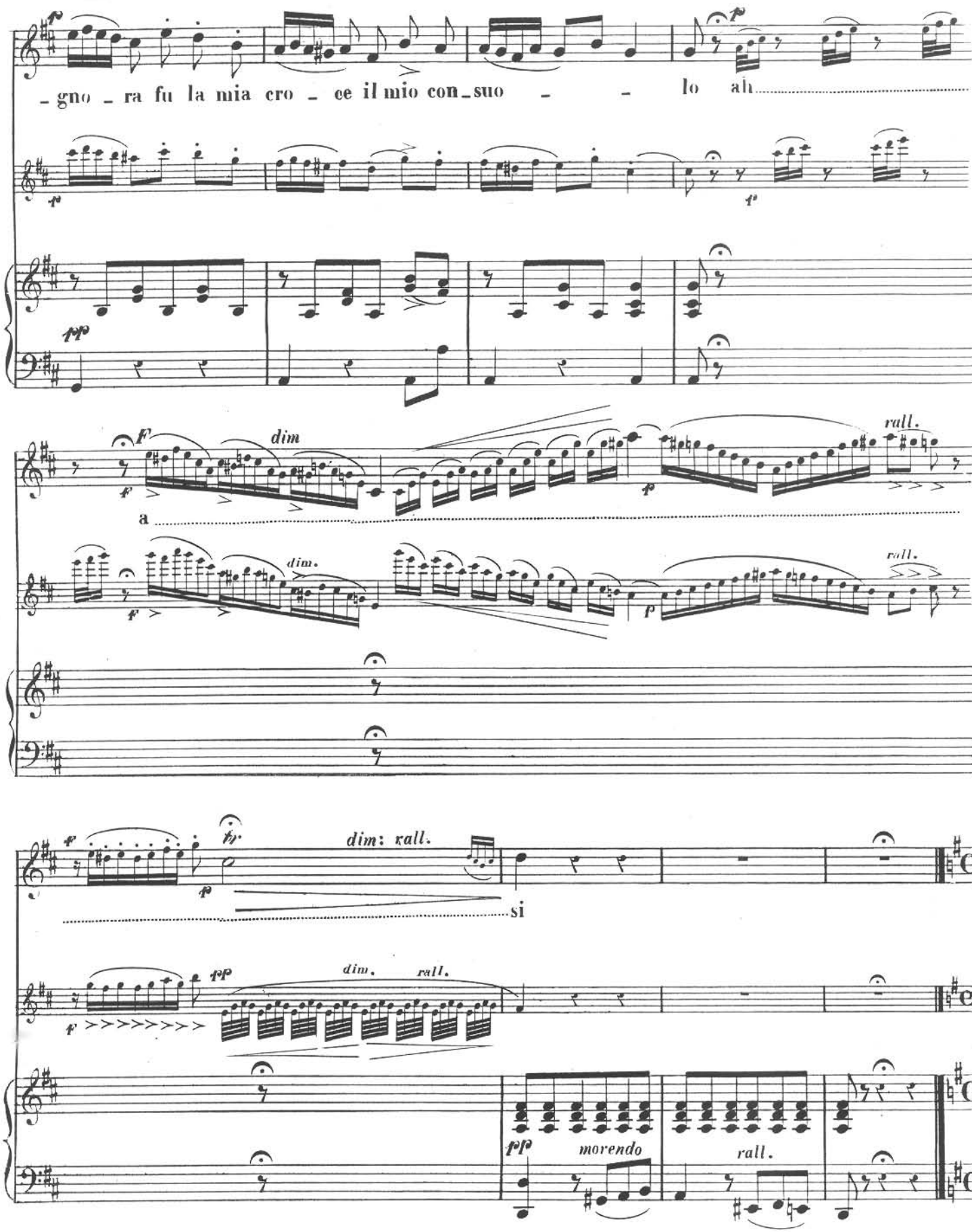
_ gno _ ra fu la mia cro _ ce il mio con_suo _ _ lo ah
dim
rall.
a
dim.
rall.
dim: rall.
si
dim. rall.
morendo
rall.

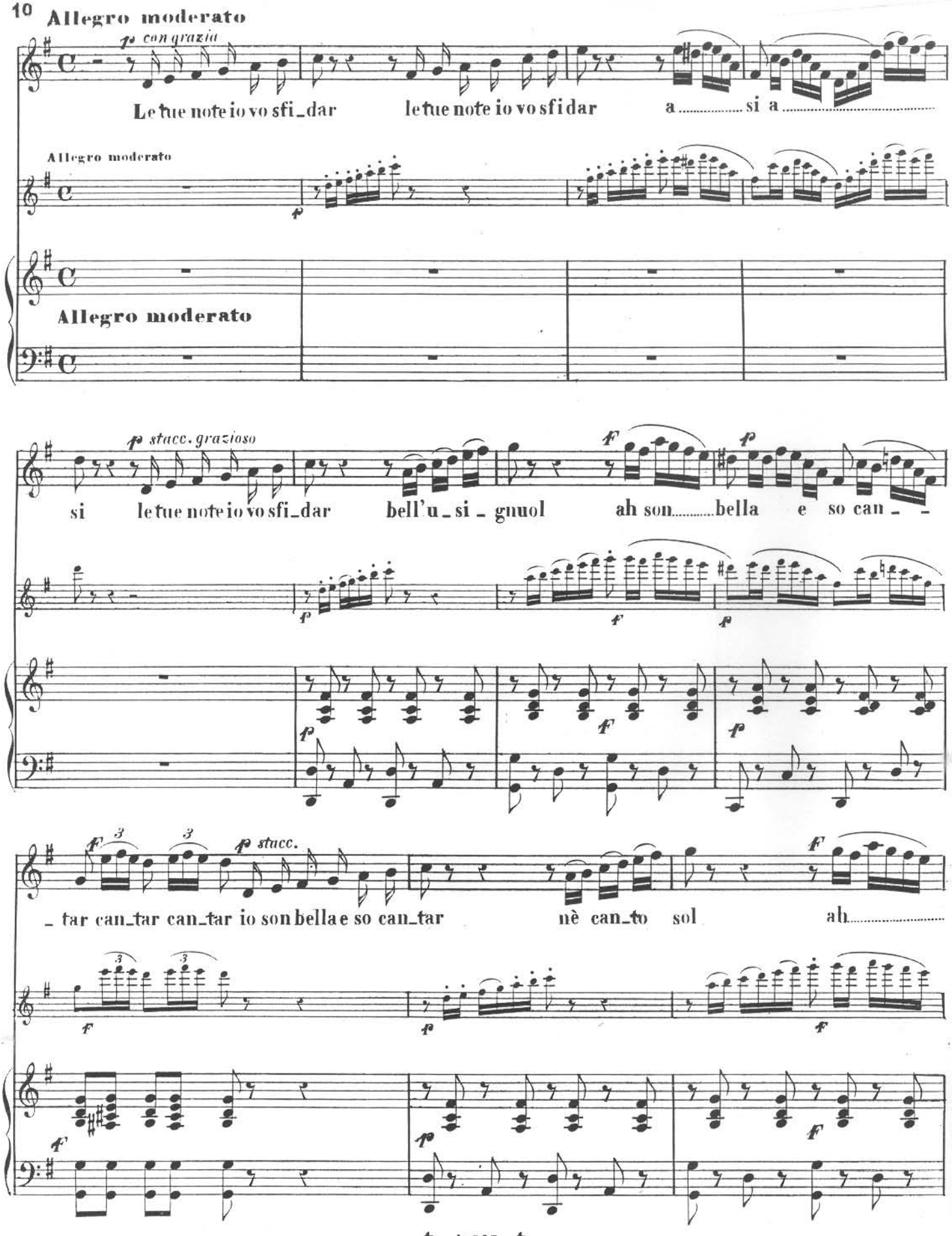
Allegro moderato
p con grazia
Le tue note io vo sfi_dar le tue note io vo sfi dar a si a
Allegro moderato
Allegro moderato
p stacc. grazioso
si le tue note io vo sfi_dar bell'u_si_gnuol ah son bella e so can_
_ tar can_tar can_tar io son bella e so can_tar nè can_to sol ah
p stacc.

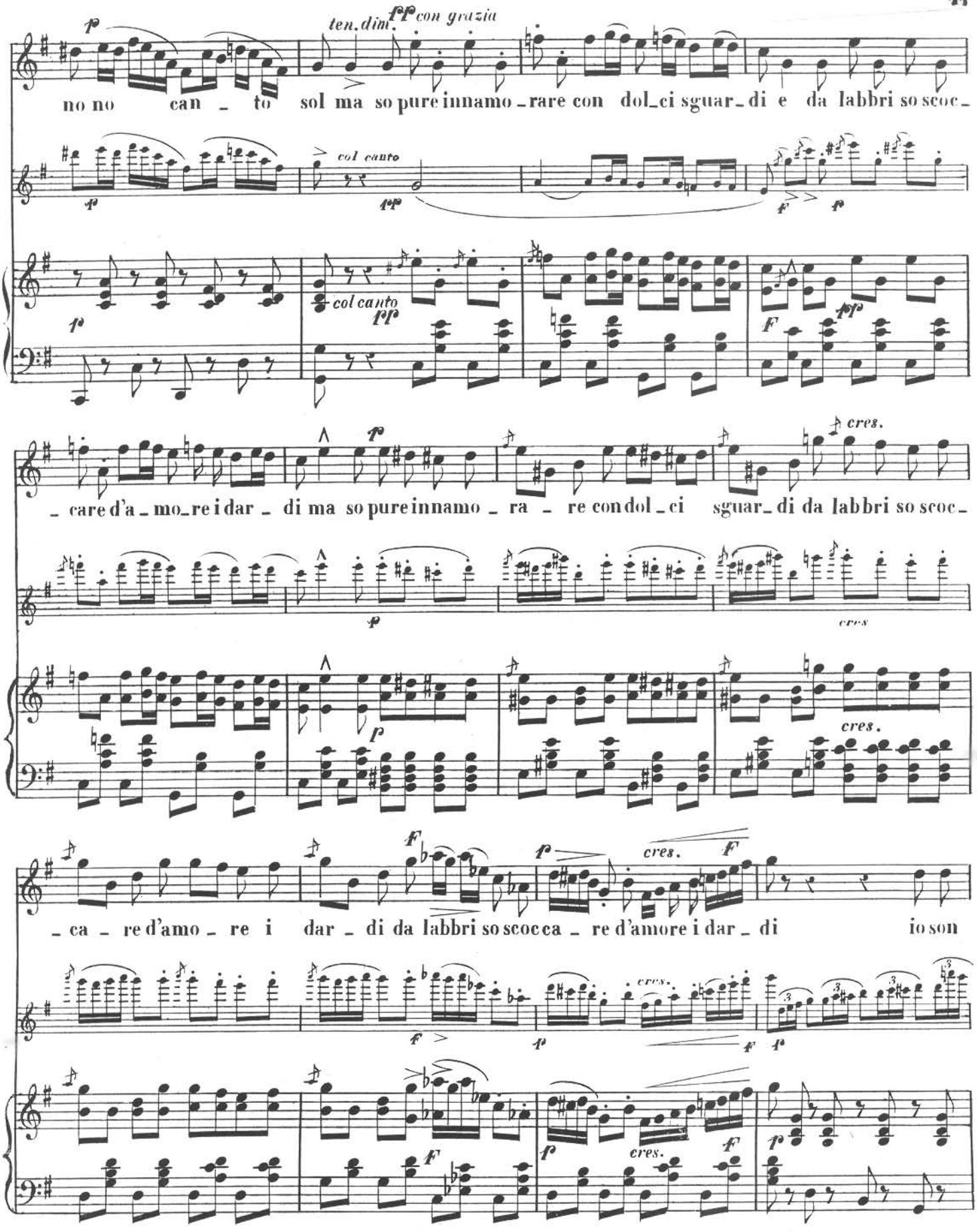
ten. dim.
con grazia
col canto
col canto
cres.
cres.
cres.
cres.
cres.
no no can - to sol ma so pure innamo - rare con dol - ci sguar - di e da labbri so scoc -
- care d'a - mo - re i dar - di ma so pure innamo - ra - re con dol - ci sguar - di da labbri so scoc -
- ca - re d'amo - re i dar - di da labbri so scocca - re d'amore i dar - di io son

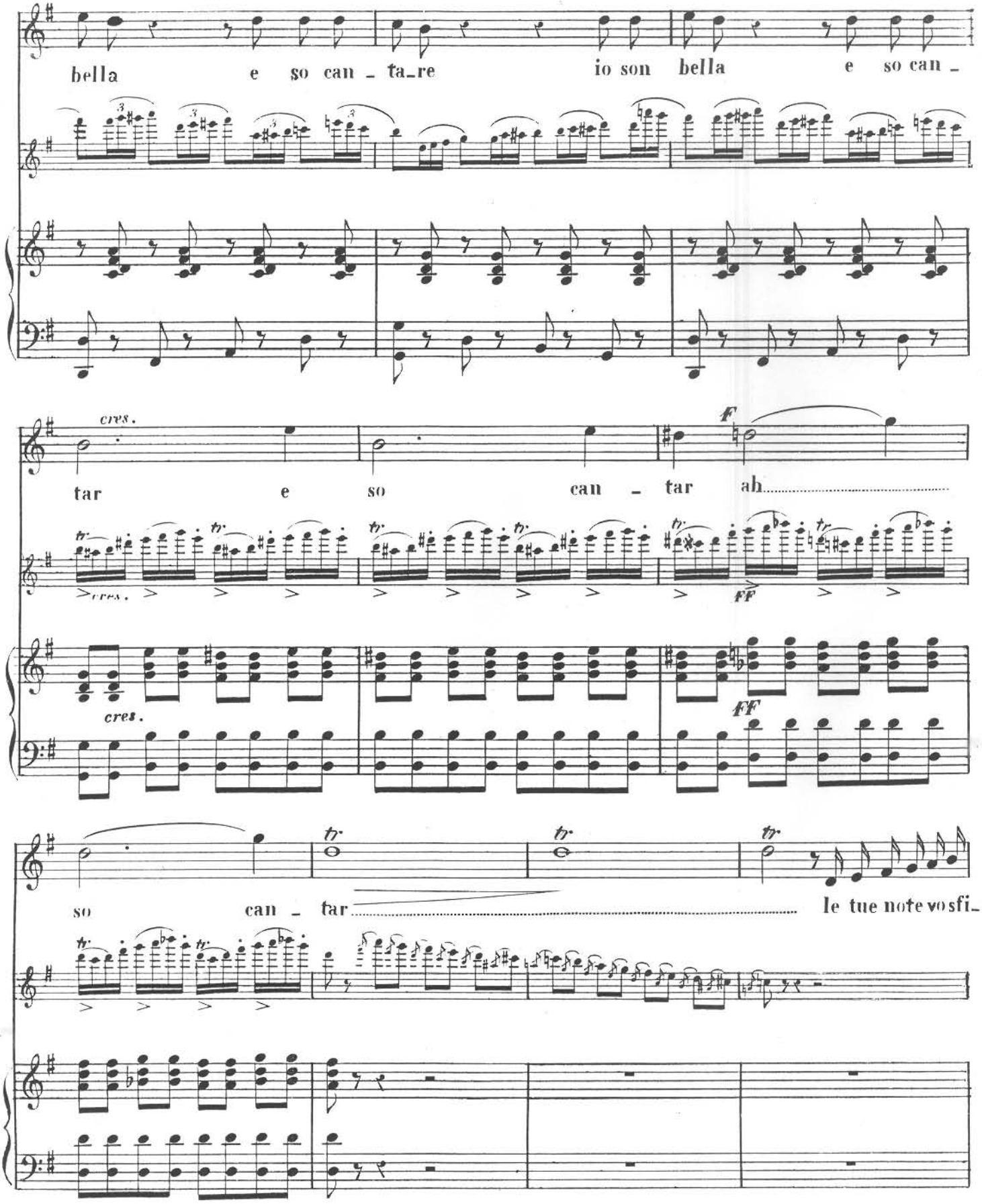
bella e so can - ta_re io son bella e so can -
cres.
tar e so can - tar ah
F
cres.
FF
FF
so can - tar
le tue note vo sfi_

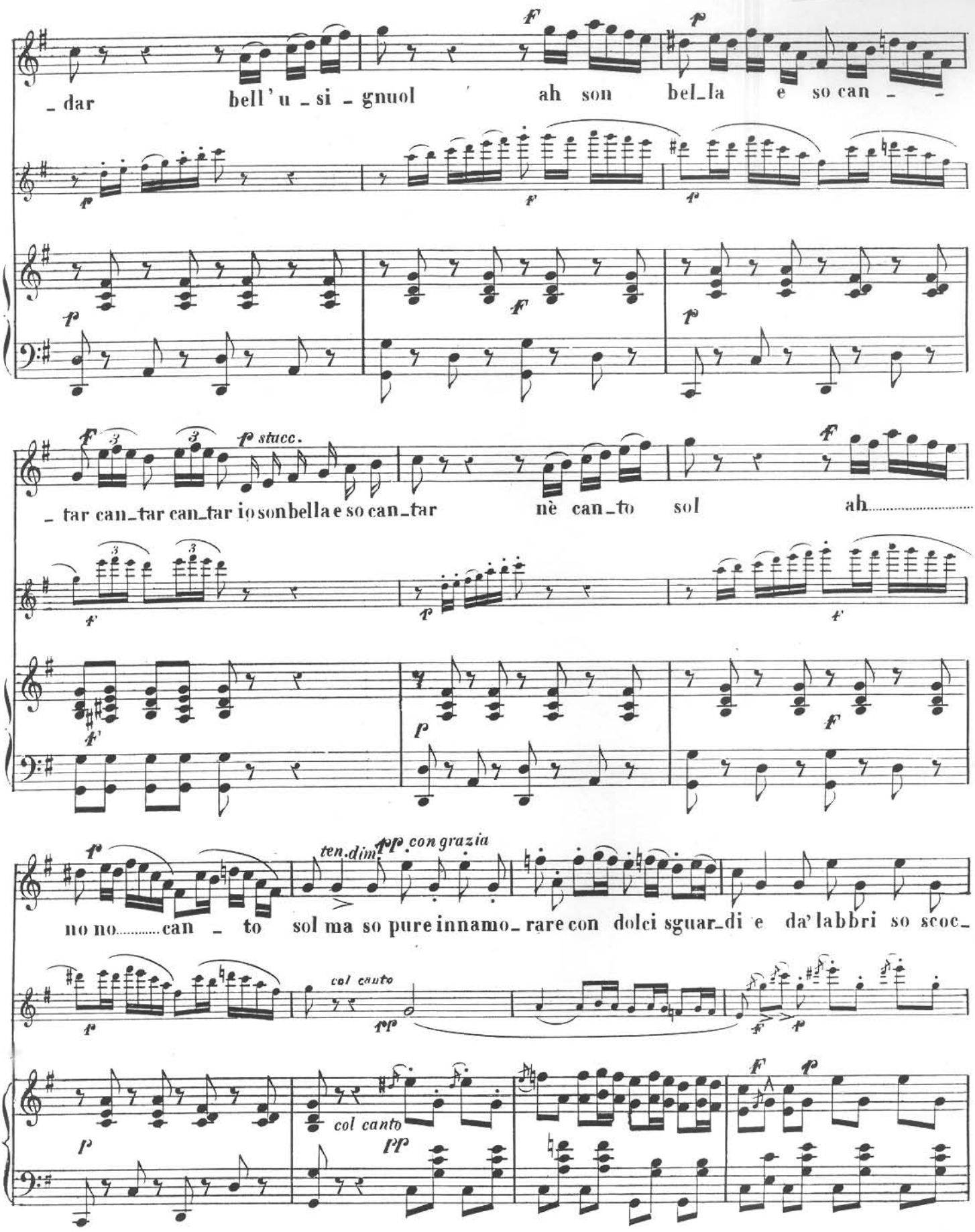
_ dar bell' u _ si _ gnuol ah son bel_la e so can _ _
_ tar can_tar can_tar io son bella e so can_tar nè can_to sol ah.....
no no.....can _ to sol ma so pure innamo_ rare con dolci sguar_di e da' labbri so scoc_
ten.dim
pp con grazia
col canto
col canto

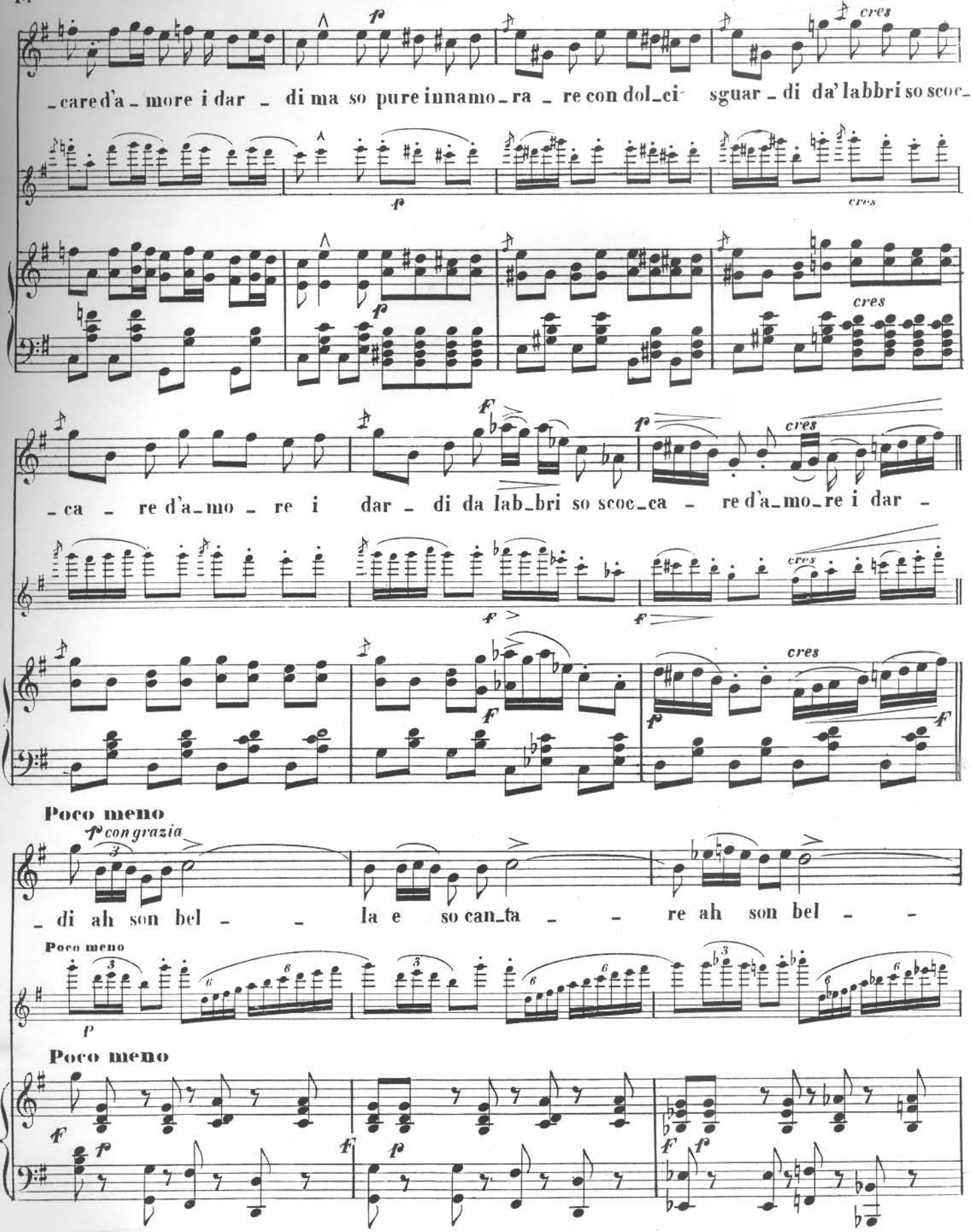
_care d'a_more i dar _ di ma so pure innamo_ra _ re con dol_ci sguar _ di da' labbri so scoc_
cres
_ca _ re d'a_mo _ re i dar di da lab_bri so scoc_ca _ re d'a_mo_re i dar _
Poco meno
p con grazia
_ di ah son bel _ _ la e so can_ta _ _ re ah son bel _ _
Poco meno
Poco meno

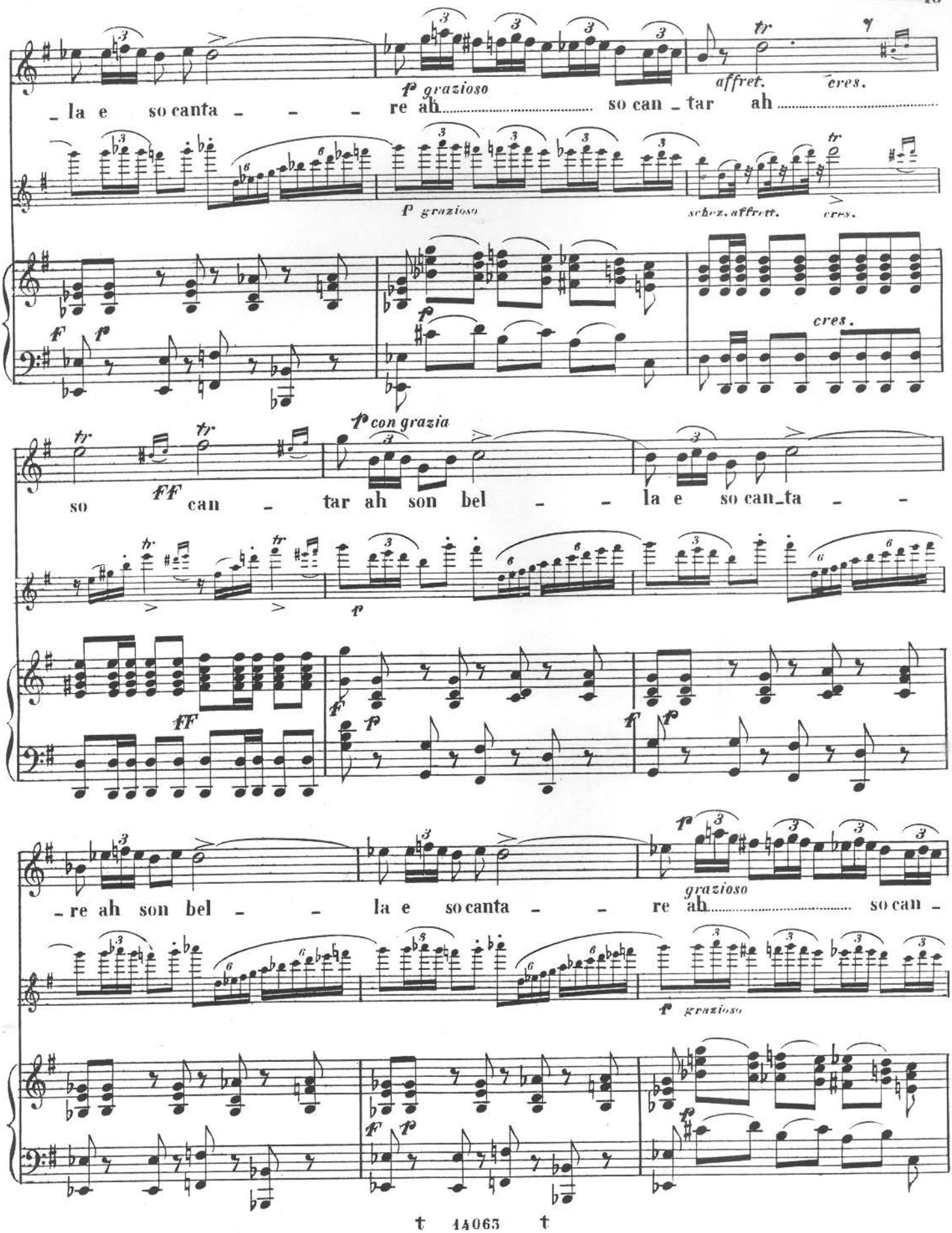
p grazioso
affret.
cres.
_la e so canta _ _ _ re ah so can _ tar ah
p grazioso
schez. affrett.
cres.
cres.
p con grazia
so can _ tar ah son bel _ _ la e so can_ta _ _
_re ah son bel _ _ la e so canta _ _ re ah so can _
grazioso
p grazioso

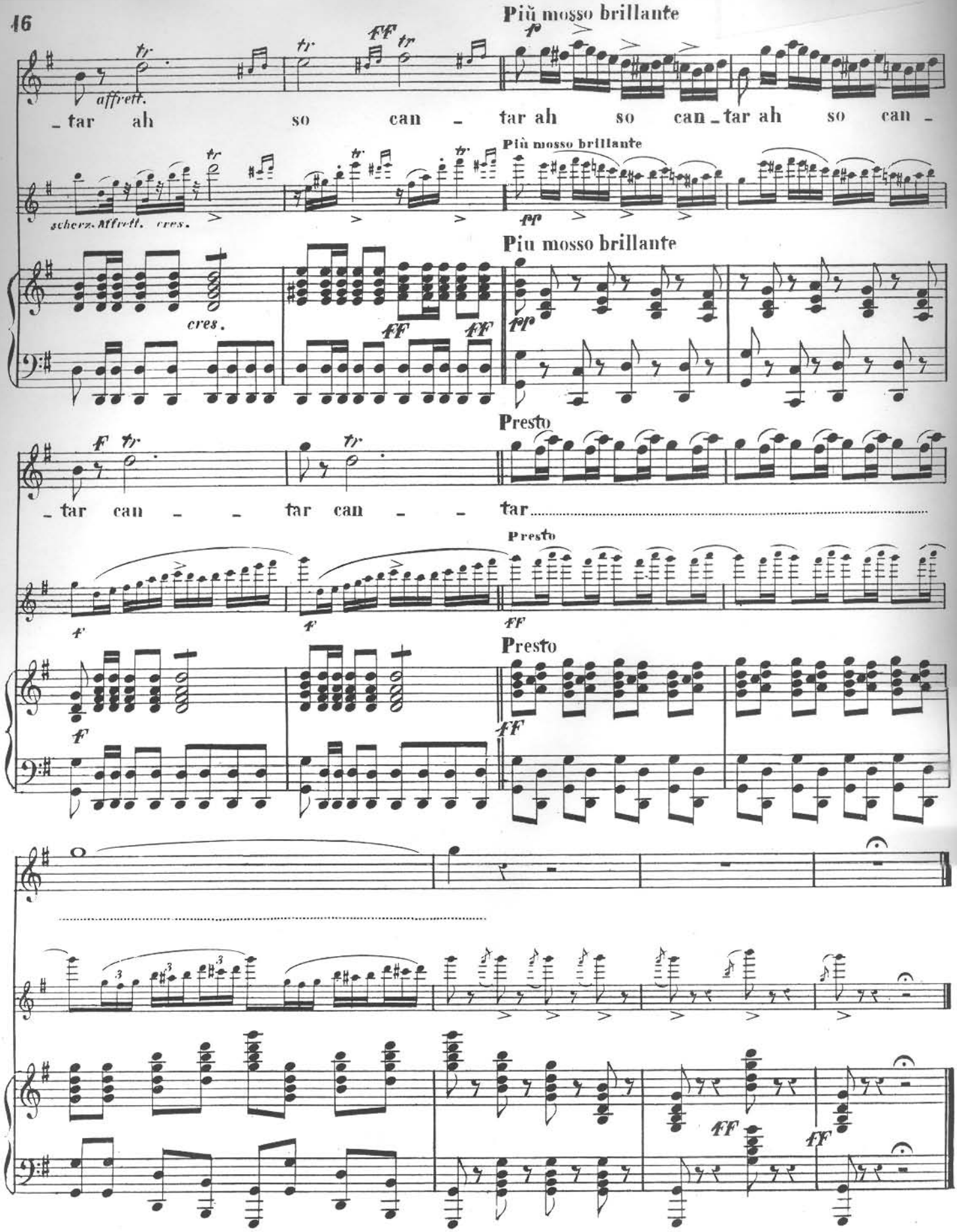
Più mosso brillante
affrett.
tar ah so can tar ah so can tar ah so can
Più mosso brillante
scherz. Affrett. cres.
Piu mosso brillante
cres.
Presto
tar can tar can tar
Presto
Presto

LA CANTATRICE E L'USIGNUOLO

PEZZO CONCERTATO PER

CANTO E FLAUTO

ALLA ESIMIA ARTISTA
MARCELLINA LOTTI della SANTA

Poesia di G. de Vio

MUSICA DI
MATTEO L. FISCHETTI

FLAUTO

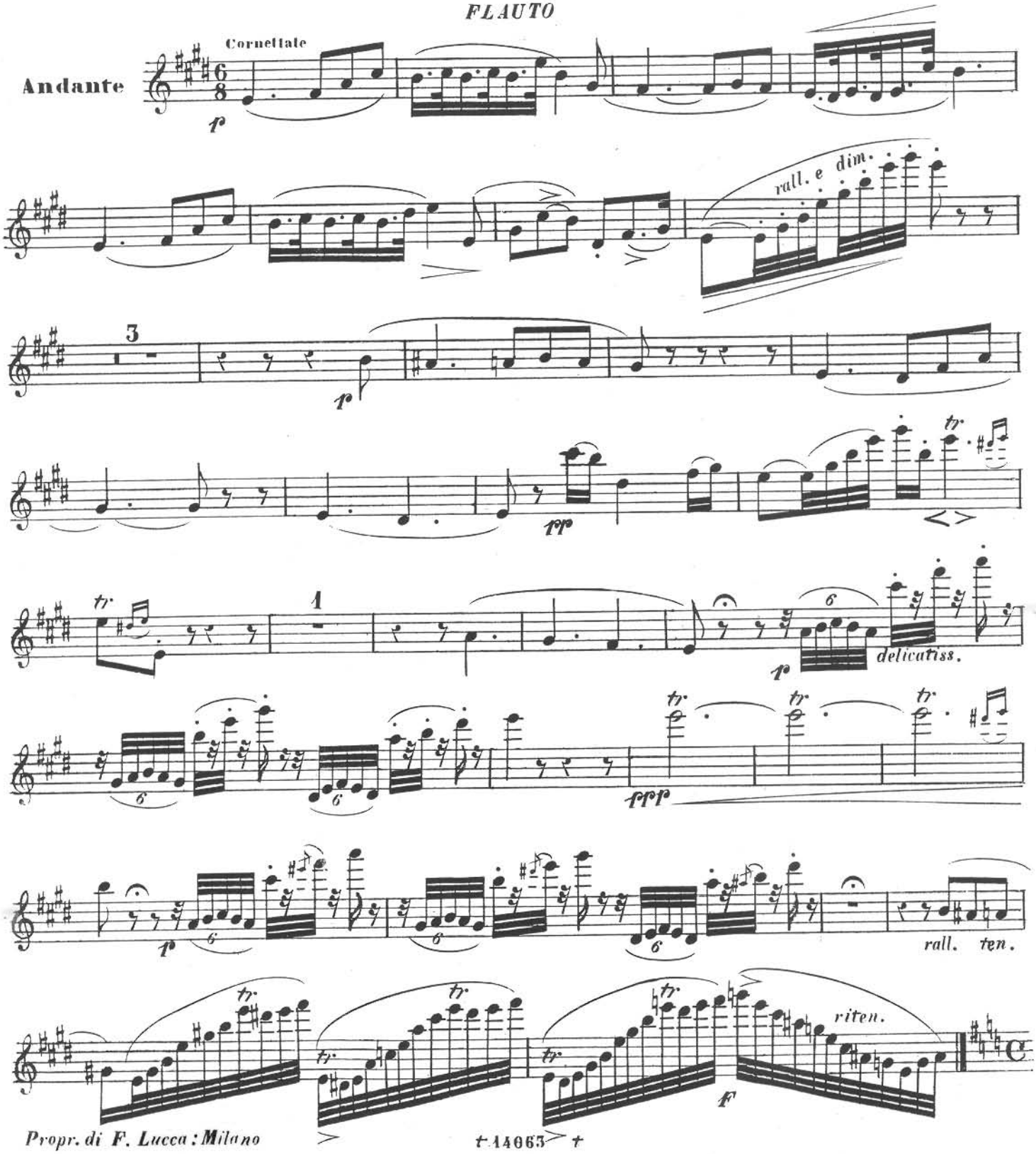

Propr. di F. Lucca: Milano

FLAUTO

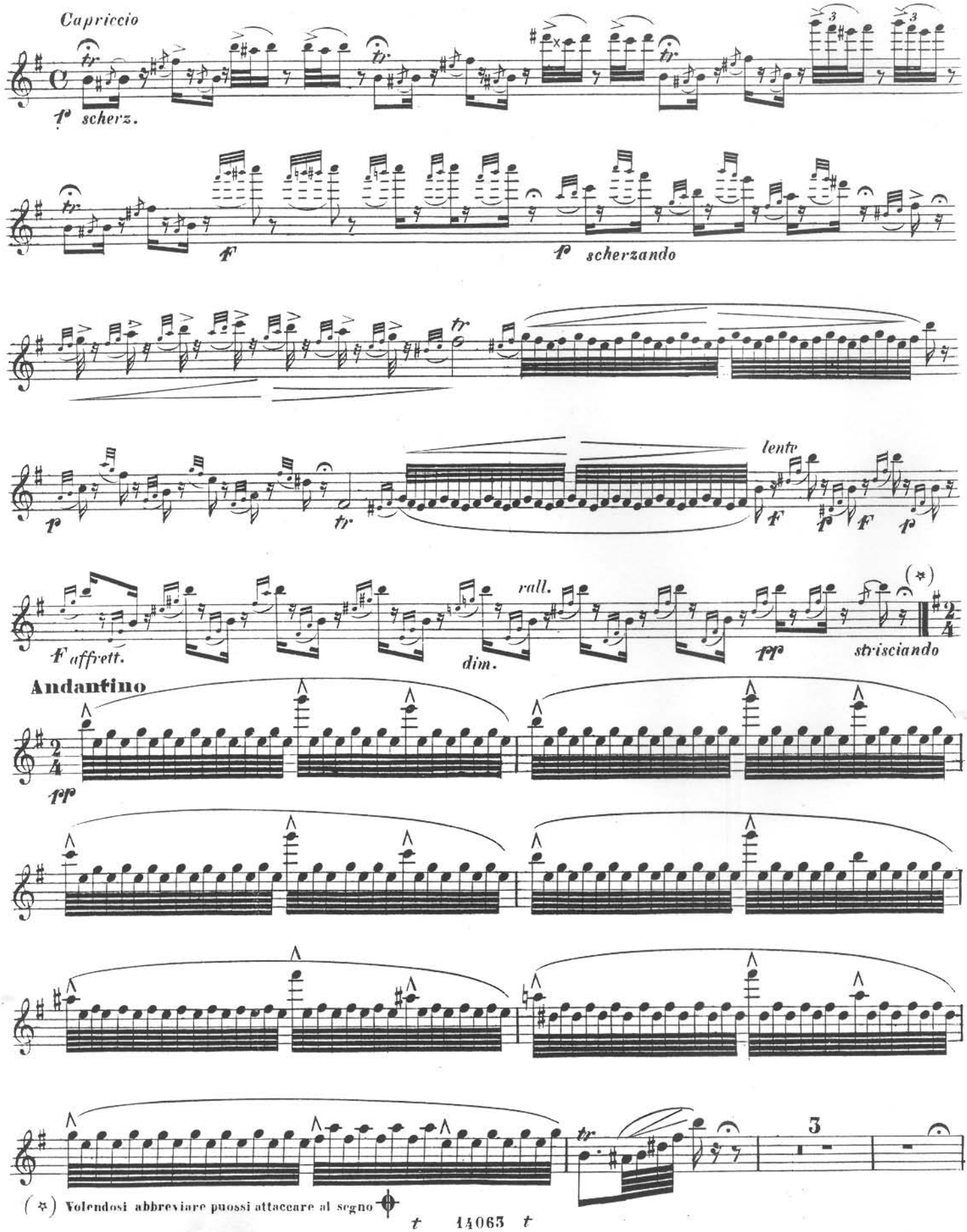

(✲) Volendosi abbreviare puossi attaccare al segno

FLAUTO

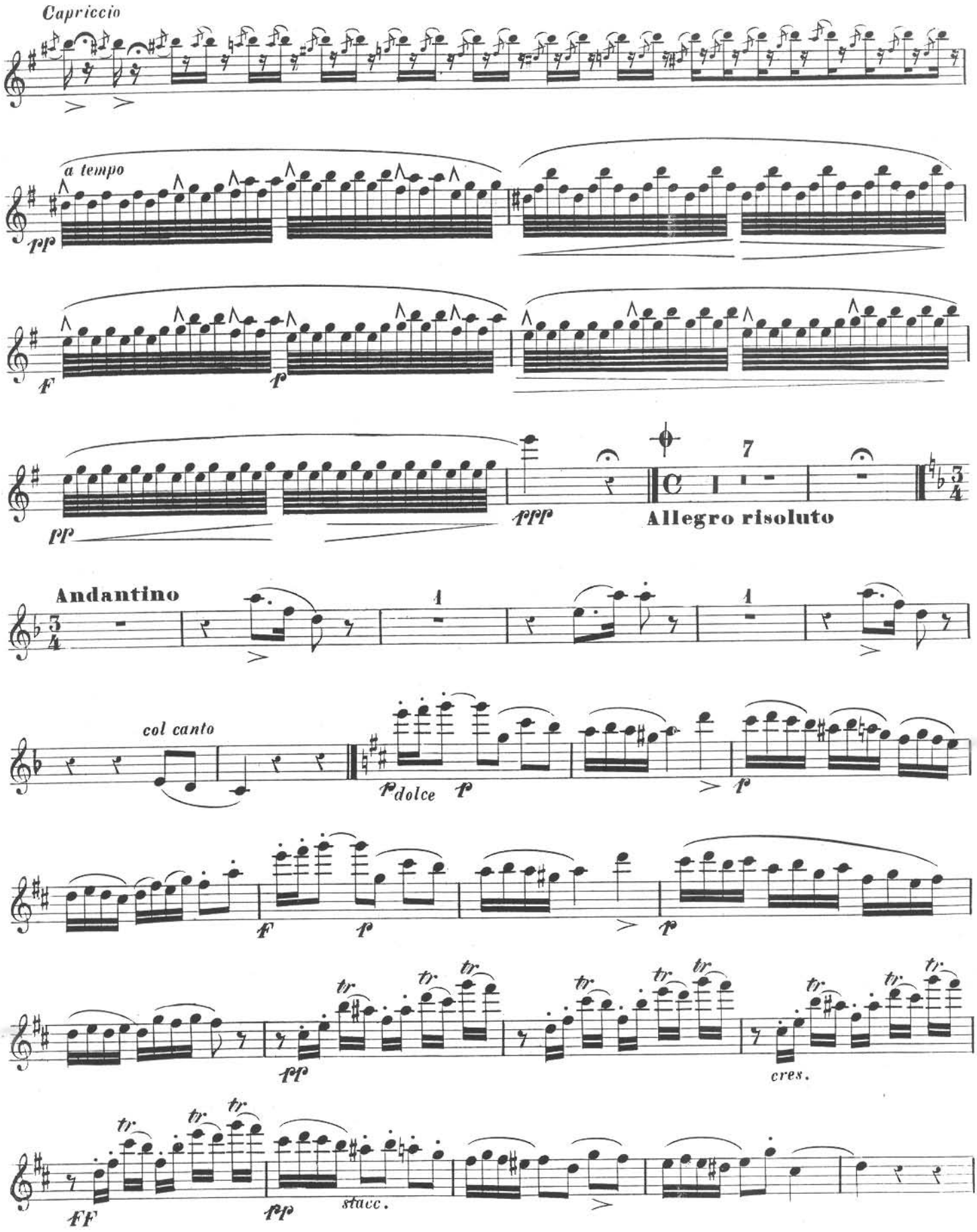
Capriccio
a tempo
pp
f
p
pp
ppp
7
Allegro risoluto
Andantino
1
1
col canto
p dolce
p
p
f
p
p
tr
pp
cres.
tr
FF
pp
stacc.

FLAUTO

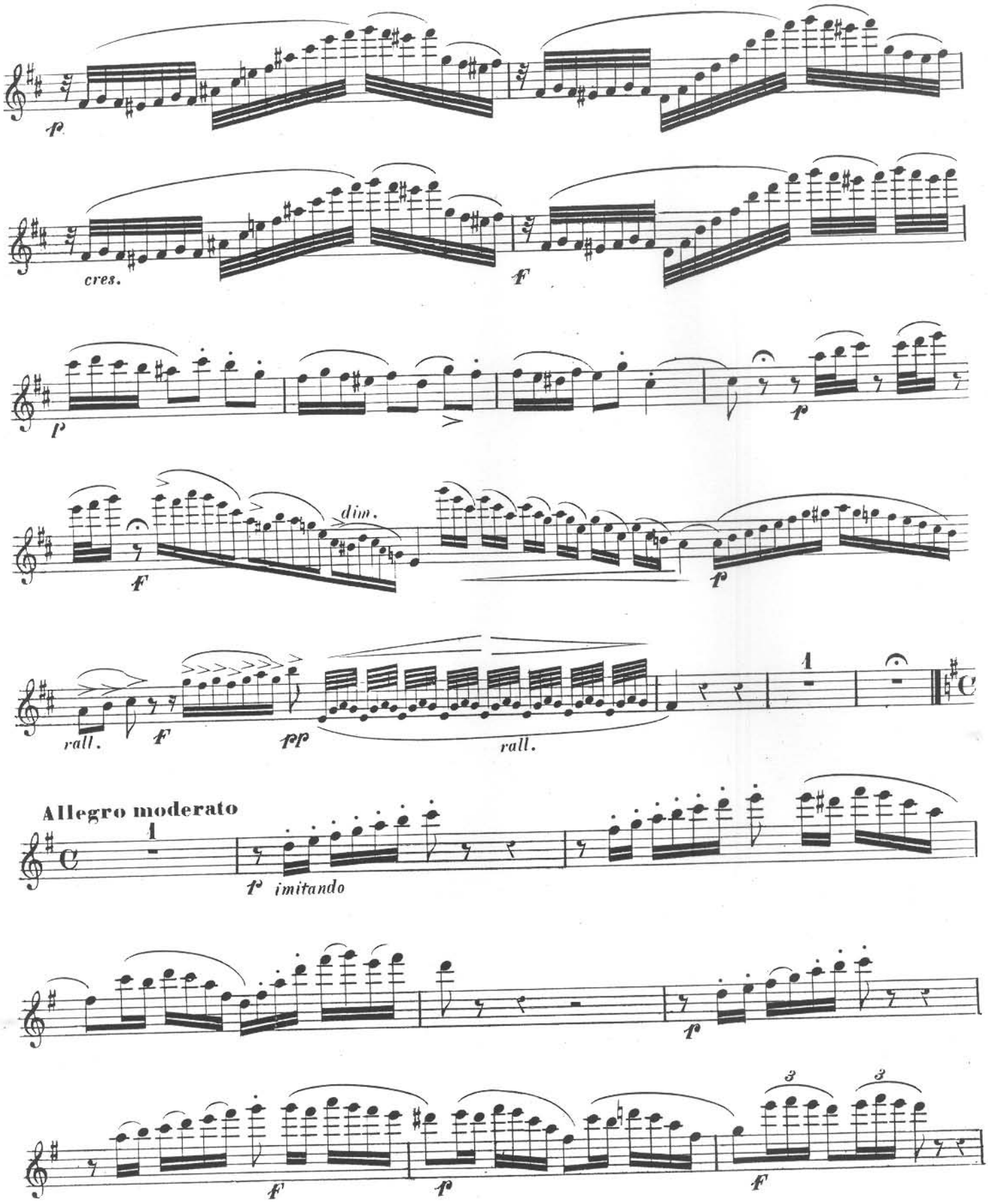
p
cres.
F
p
dim.
F
p
rall.
F
pp
rall.
1
Allegro moderato
1
p imitando
f
F
p
F
3
3

FLAUTO

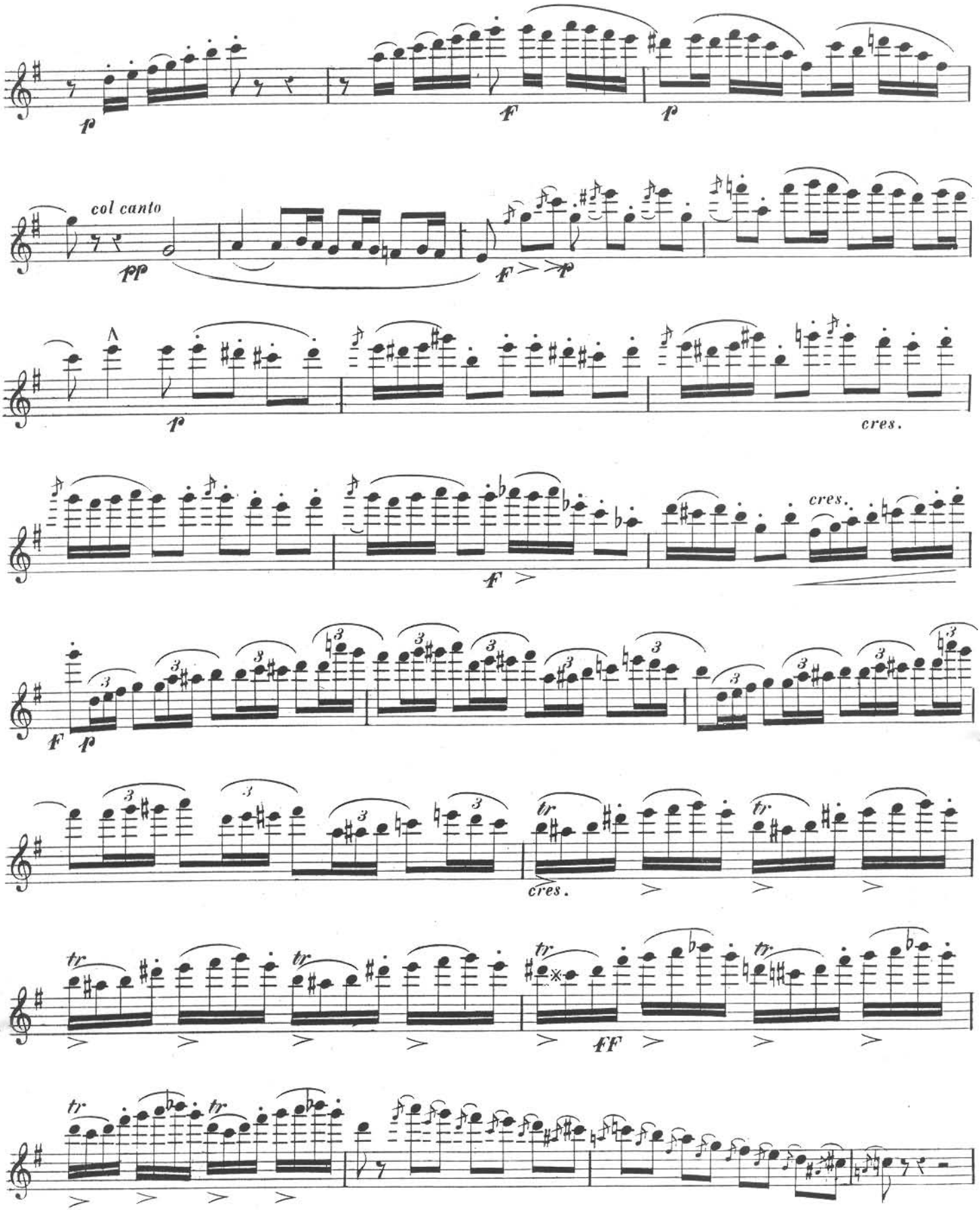

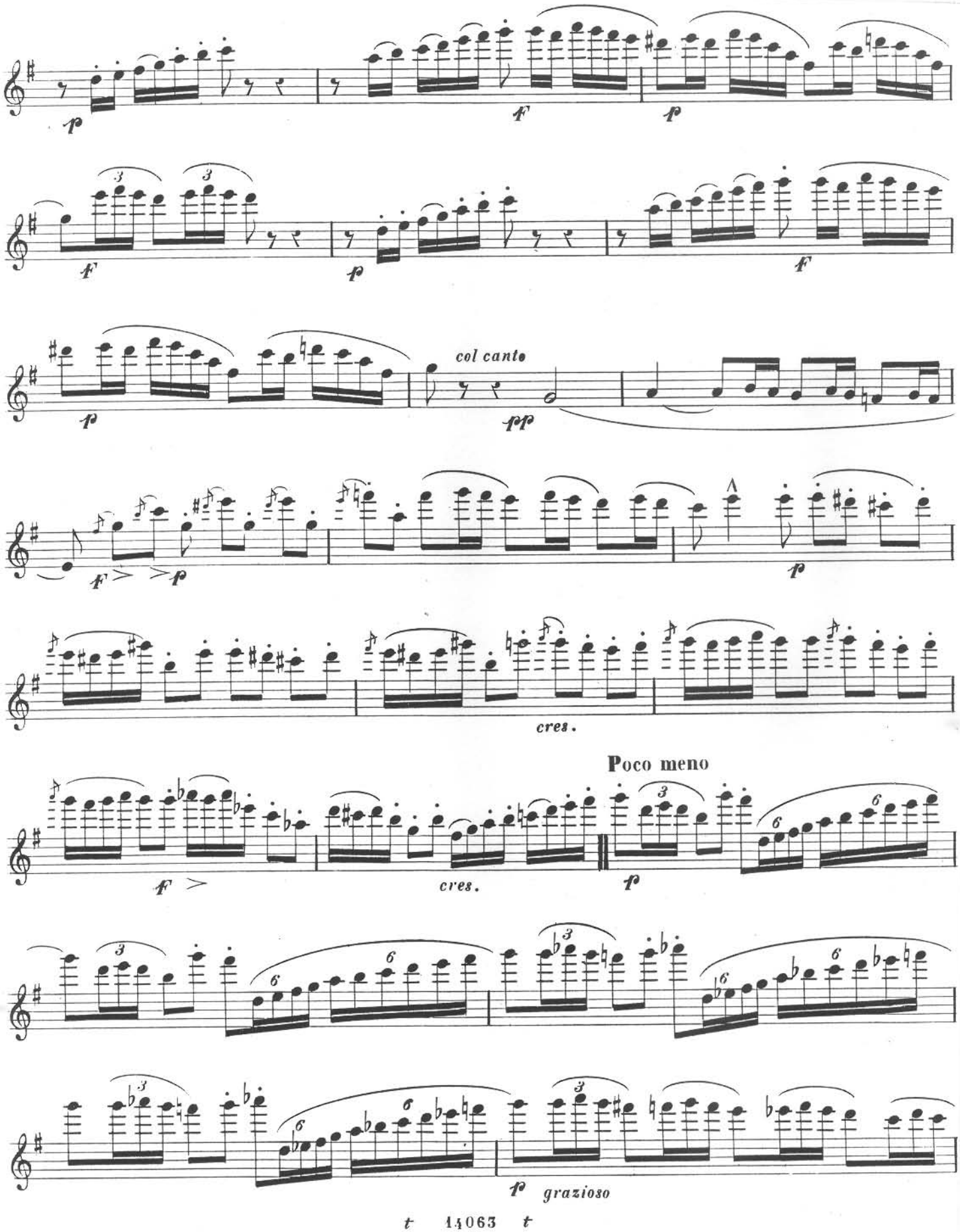
p
f
p
f
p
f
p
col canto
pp
f
p
f
p
cres.
Poco meno
f
cres.
p
p grazioso

FLAUTO

Poco meno

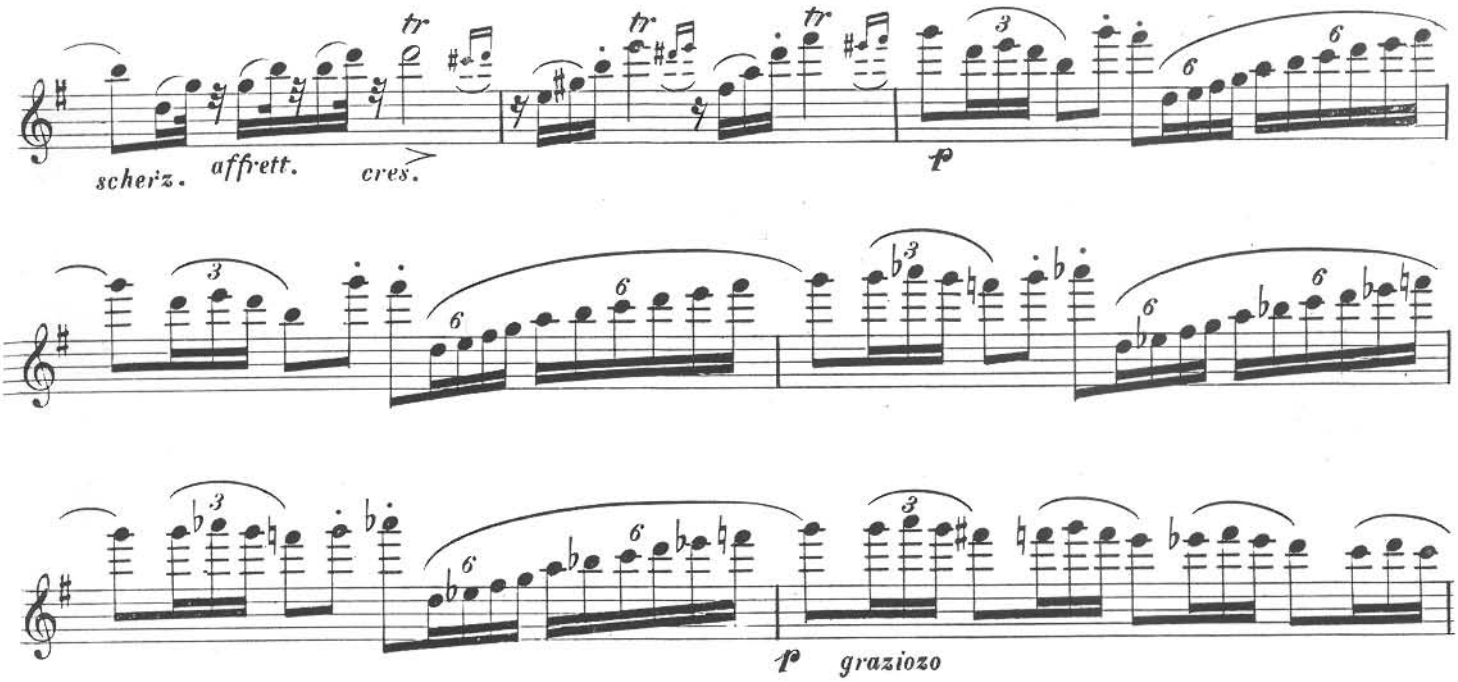
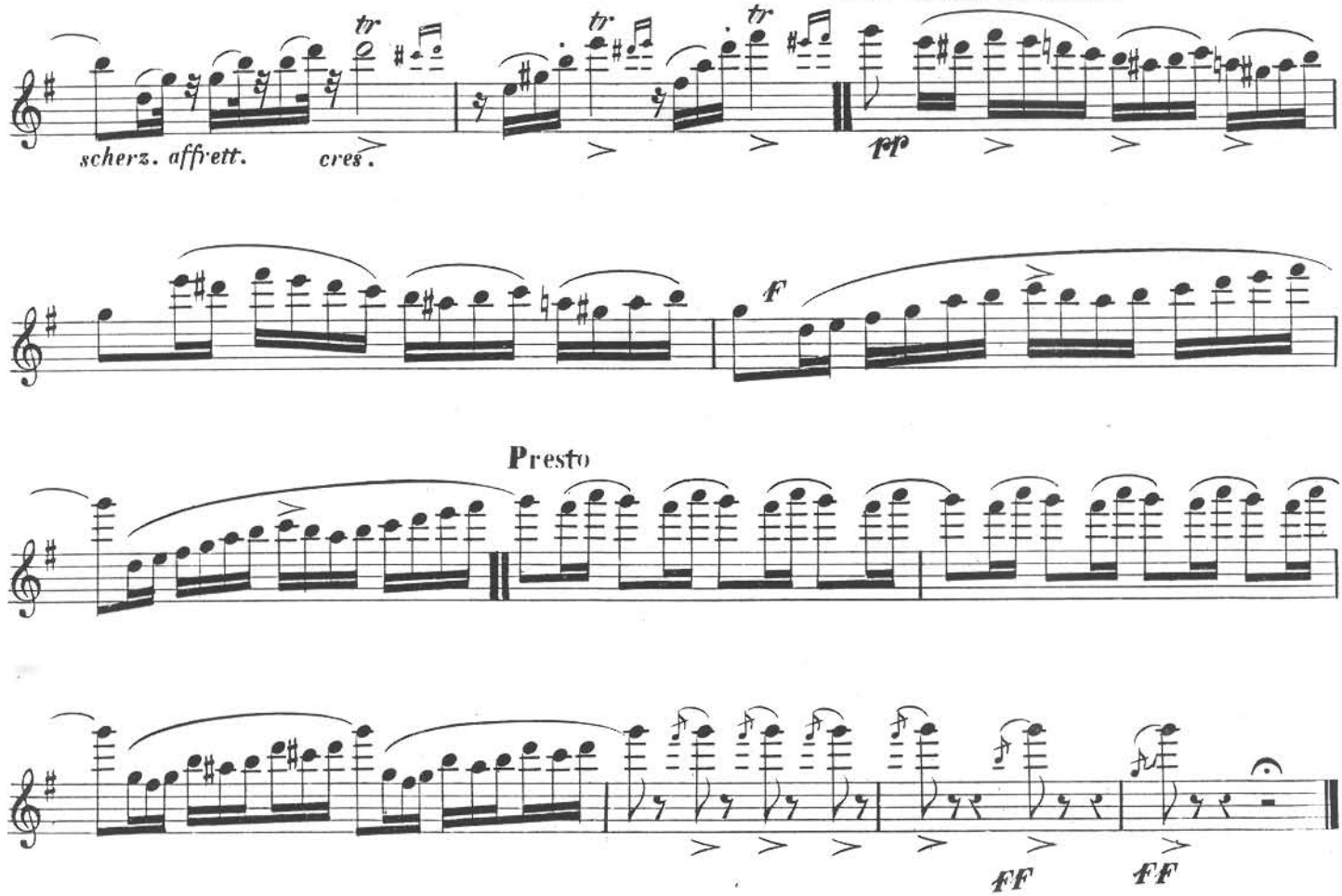
Più mosso brillante